



ANELLO VERDE MAPPA PARTECIPATA

- Parchi istituiti, urbani e territoriali
- Aree verdi
- Ambito ferroviario
- Stazioni ferroviarie esistenti e previste (PUMS)
- Stazioni metropolitane esistenti e previste (PUMS)
- Tessuti ed ambiti urbani in relazione diretta (locale) morfologica e funzionale
- Piani attuativi oggetto di riorganizzazione

AMBITI INTERESSATI DALLE PROPOSTE

- Parchi e aree verdi da valorizzare
- Accessi alle aree verdi e punti di collegamento
- Giardini e aree gioco
- Orti urbani e attività agricole
- Interventi di ri/forestazione
- Percorsi ciclo-pedonali di collegamento e fruizione
- Recupero e rifunzionalizzazione del patrimonio storico-testimoniale
- Tutela e valorizzazione del patrimonio archeologico
- Rigenerazione di aree con attività improprie
- Servizi e attrezzature
- Viabilità
- Attrezzature per la mobilità
- Interventi di traffic calming
- Interventi amministrativi e di gestione

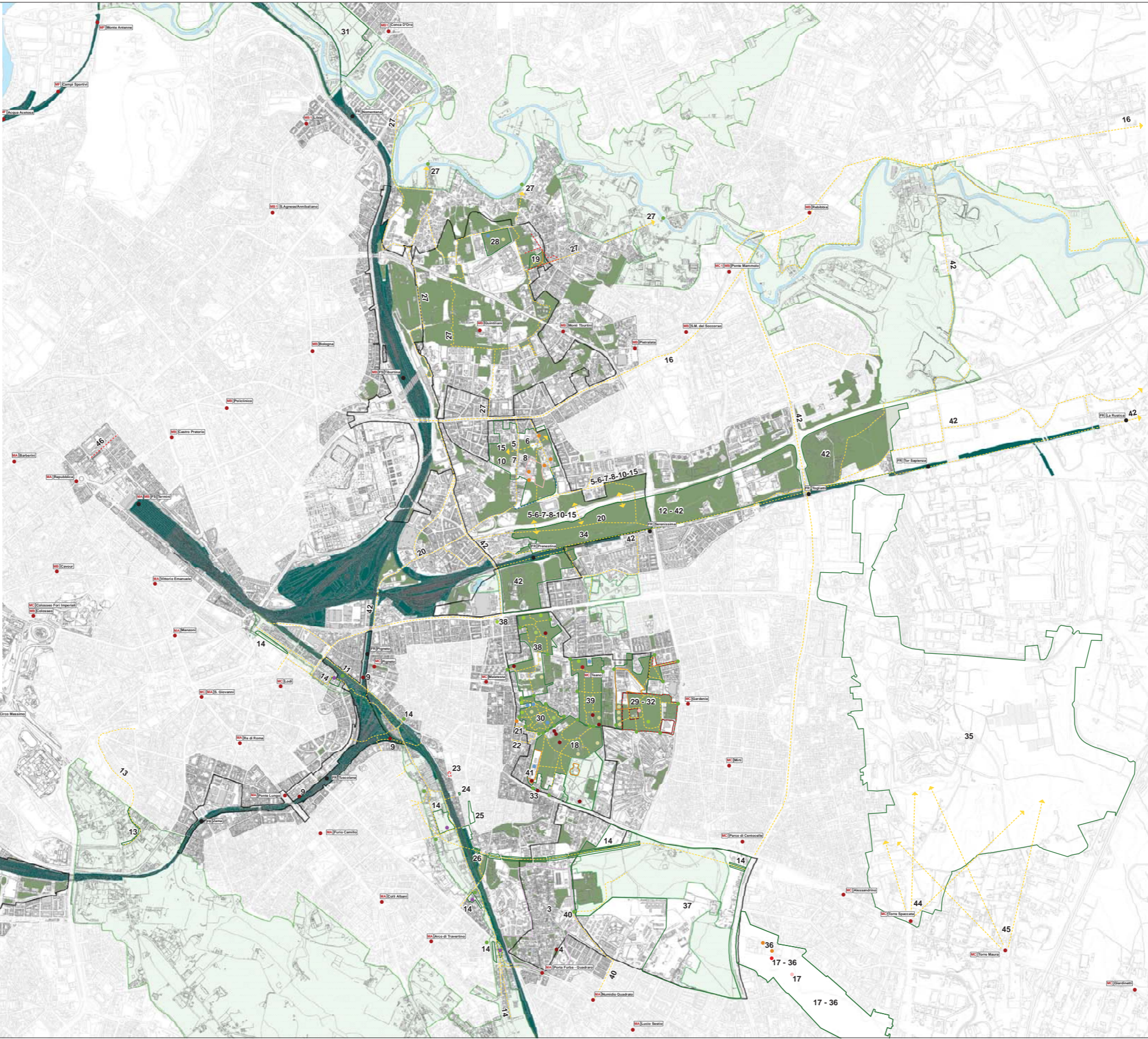

n.	Tematica	Ambito	Sintesi proposta
2	Lughi da valorizzare	Tivoli	Realizzazione parcheggio interrato con parco urbano sostituito
3	Itinerari di traffic calming	P.P. Sub Comprensorio Quadraro (ex SDO)	Istituzione Isola Ambientale
4	Lughi di aggregazione	P.P. Sub Comprensorio Quadraro (ex SDO)	Riqualificazione e ricomposizione a servizi di edificio della Regione Lazio
5	Lughi da valorizzare	Comprensorio Tiburtino	Valorizzazione area archeologica Parco Tiburtino, riqualificazione aree verdi esistenti e loro connessione con parchi limitati
6	Lughi da valorizzare	Comprensorio Tiburtino	Valorizzazione area archeologica Parco Tiburtino, riqualificazione aree verdi esistenti e loro connessione con parchi limitati
7	Lughi da valorizzare	Comprensorio Tiburtino	Valorizzazione area archeologica Parco Tiburtino, riqualificazione aree verdi esistenti e loro connessione con parchi limitati
8	Lughi da valorizzare	Comprensorio Tiburtino	Valorizzazione area archeologica Parco Tiburtino, riqualificazione aree verdi esistenti e loro connessione con parchi limitati
9	Lughi da valorizzare	Tuscolana	Rifilizio per fini socio-culturali cabine impianto RPT Tuscolana
10	Lughi da valorizzare	Comprensorio Tiburtino	Valorizzazione area archeologica Parco Tiburtino, riqualificazione aree verdi esistenti e loro connessione con parchi limitati
11	Percorsi di fruizione	Tuscolana	Realizzazione percorsi ciclo-pedonali
12	Lughi di aggregazione	Comprensorio Tiburtino	Creazione di uno spazio culturale nel verde con funzione sociale permanente
13	Lughi da valorizzare	Fuori ambito (Tuscolana)	Creazione del Parco Lineare Integrato della Mura nel tratto Porta Latina - Porta S. Sebastiano
14	Lughi da valorizzare	Fuori ambito (Tuscolana)	Ricostruzione degli ambiti "Tuscolana, Casilina e Quadraro" attraverso "La Porta dei Martiri"
15	Lughi da valorizzare	Comprensorio Tiburtino	Realizzazione del Parco Archeologico Tiburtino, riqualificazione delle aree verdi adiacenti e loro connessione con i parchi limitati
16	Uti alternative aree verdi	Fuori ambito (Prenestina)	Realizzazione di un'area ciclabile della stazione Rebibbia a Trivoli
17	Lughi da valorizzare	Fuori ambito (Quadraro)	Valorizzazione e tutela paesaggistica e archeologica del Pratum di Torre Spaccata
18	Accessi alle aree verdi	Comprensorio Casilino	Creazione del Parco Arco-Agricolo Prenestino Labicano
19	Accessi alle aree verdi	Comprensorio Prenestina	Salvaguardia del Parco Parini di Prenestina mediante adattamento e ricomposizione di strade esistenti in senso ciclo-pedonale
20	Percorsi di fruizione	Comprensorio Tiburtino	Percorso ciclabile tra Politorium e Serranissima con conseguente connessione al GRAB e al Parco del Parco Lineare Roma EST
21	Accessi alle aree verdi	Comprensorio Casilino	Percorso di accesso a Villa De Sanctis di via Labico
22	Accessi alle aree verdi	Comprensorio Casilino	Realizzazione di percorso pedonale di connessione tra il Piasso Socratico Carlo Pisacane e il Parco di Villa De Sanctis
23	Lughi da valorizzare	Fuori ambito (alcuni Comprensorio Casilino e Sub Comprensorio Quadraro)	Adozione area già destinata a verde pubblico
24	Lughi da valorizzare	Fuori ambito (alcuni Comprensorio Casilino e Sub Comprensorio Quadraro)	Riqualificazione/Valorizzazione di un lotto di terreno di proprietà privata non edificabile in stato di abbandono
25	Lughi da valorizzare	Fuori ambito (alcuni Comprensorio Casilino e Sub Comprensorio Quadraro)	Riqualificazione/Valorizzazione di Via Flavio e delle costruzioni che costeggiano via dei Sgarbiani
26	Lughi da valorizzare	Fuori ambito (alcuni Comprensorio Casilino e Sub Comprensorio Quadraro)	Riqualificazione/Valorizzazione di 2 grandi lotti di terreno di proprietà privata dove non è possibile nessun tipo di intervento
27	Percorsi di fruizione	Fuori ambito (alcuni Comprensorio Prenestina)	Realizzazione di connessioni ciclabili tra la Tiburtina e la via Prenestina con funzioni ricreative, turistiche, lavorative, di relazione tra quartieri e aree verdi
28	Progetti di utili agricoli o di utili urbani	Comprensorio Prenestina	Realizzazione di uno spazio multifunzionale dove sperimentare azioni di carattere sociale quali orti urbani e luoghi di aggregazione nell'area verde a ridosso dell'edilizio Von Neumann
29	Lughi da valorizzare	Fuori ambito (alcuni Comprensorio Casilino)	Istituzione Parco Agricolo Urbano presso il Parco Sornani
30	Lughi da valorizzare	Comprensorio Casilino	Istituzione Parco Agricolo Urbano presso Parco D'Annunzio-Mangini
31	Lughi da valorizzare	Fuori ambito (molto lontano rispetto a Comprensorio Tiburtino e Comprensorio Prenestina)	Valorizzazione del Parco della Valle mediante interventi naturali che tutelino la biodiversità
32	Lughi da valorizzare	Fuori ambito (Comprensorio Casilino)	Istituzione Parco Agricolo urbano presso il Parco Sornani
33	Lughi da valorizzare	Comprensorio Casilino	Disadorno di via Diage' bonifica, messa in sicurezza dell'area, recupero del Casale adiacente in questo caso
34	Lughi da valorizzare	Comprensorio Tiburtino	Realizzazione Parco Serranissima
35	Lughi da valorizzare	Fuori Ambito	Inclusione del Comprensorio Tor Te Testa, Mistic, Casa Calda nell'Anello Verde
36	Lughi da valorizzare	Fuori Ambito	Inclusione del Parco di Torre Spaccata nell'Anello Verde
37	Lughi da valorizzare	Fuori ambito (Comprensorio Quadraro)	Salvaguardia e valorizzazione del Parco Archeologico di Cerveteri: ripristino del perimetro del PR del 2008 con destinazione a verde urbano, bonifica e manutenzione straordinaria
38	Lughi da valorizzare	Comprensorio Casilino	Creazione Parco Polifunzionale Massimo Tanno: valorizzazione patrimonio archeologico e paesaggistico, recupero sito agricolo, creazione funzioni sportive e fruizione del fiume Prenestino
39	Lughi da valorizzare	Comprensorio Casilino	Parco Agricolo-Artistico Villa Sallustiana: creazione di un parco pubblico, fruizione integrale del sito, valorizzazione della villa sallustiana, come Accademia della Arte, spazio polifunzionale e del ruolo del Casale del Diage' come punto di vendita diretta dei prodotti delle aree agricole, con il coinvolgimento delle famiglie del vicino campo rom
40	Accessi alle aree verdi	P.P. Sub Comprensorio Quadraro (ex SDO)	Apertura accesso ciclo-pedonale al Parco Archeologico di Centocelle (nerante Quadraro) e creazione percorso ciclabile di interconnessione con il quartiere Tuscolano-Quadraro
41	Lughi da valorizzare	Comprensorio Casilino	Istituzione centro studi dell'Esquilino-Casilino al posto del Deposito di via Aniene. Realizzazione di sale studio, centri congressi, sala multimediali, verde, recupero del Casale esistente come spazio espositivo/museo del quartiere (su progetto dell'arch. Giulia Papi)
42	Percorsi di fruizione	Tutti gli ambiti e non localizzabile	Qualche anno fa l'amministrazione ha redatto il progetto di fattibilità di un parco polifunzionale Porto Maggiore - Galia, previsto come opera di compensazione dell'impatto della TV. Che dovrebbe fare il progetto definitivo (con ricerca del prossimo bilancio) e realizzarlo, sempre entro l'esercizio con FS per la riqualificazione delle aree. Ma, durante questo tempo è venuta con evidenza la necessità, per due anni a questo progetto di pubblico spazio di affrontare la genesi condotta anzitutto dal territorio stesso, con un progetto redatto: il Comitato è nato quattro anni fa per questo obiettivo. La riqualificazione e gestione di tutto il territorio attraverso, a partire dal Parco della Serranissima per arrivare a Galia. Riforestazione, reti per la mobilità sostenibile, valorizzazione dei beni culturali e archeologici, sviluppo locale, rigenerazione urbana dei quartieri limitati
43	Lughi da valorizzare	Tivoli	La Stazione Tivoliensis potrebbe accogliere trasformatamente tutto il bacino d'attrazione della Zona di Viale Marconi e Via Oberdan da Giubilo (alta affluenza che la raggiunge da Villa Borghese e Magliana Roma F2). L'obiettivo è un sottopassaggio dal lato di Via Portuense la soluzione indubbiamente a tariffario cittadino.
44	Percorsi di fruizione	Tutti gli ambiti e non localizzabile	Realizzazione di un collegamento pedonale tra la fermata della Metro C Torre Spaccata e i limitati parchi (Parco Bonifazi, Parco Tor Te Testa e Parco Mistic-Rubini) Casa Calda da parte del PRNT Tor Te Testa.
45	Percorsi di fruizione	Tutti gli ambiti e non localizzabile	Realizzazione di un collegamento pedonale tra la fermata della Metro C Torre Maura e i limitati parchi (Parco Bonifazi, Parco Tor Te Testa e Parco Mistic-Rubini) Casa Calda da parte del PRNT Tor Te Testa.
46	Lughi da valorizzare	Tutti gli ambiti e non localizzabile	Possibilità di pedonalizzare Via Cernaia per rivitalizzare la Terme di Diocleziano che parco possa tornare pienamente nella valorizzazione della zona della Stazione Termini.