

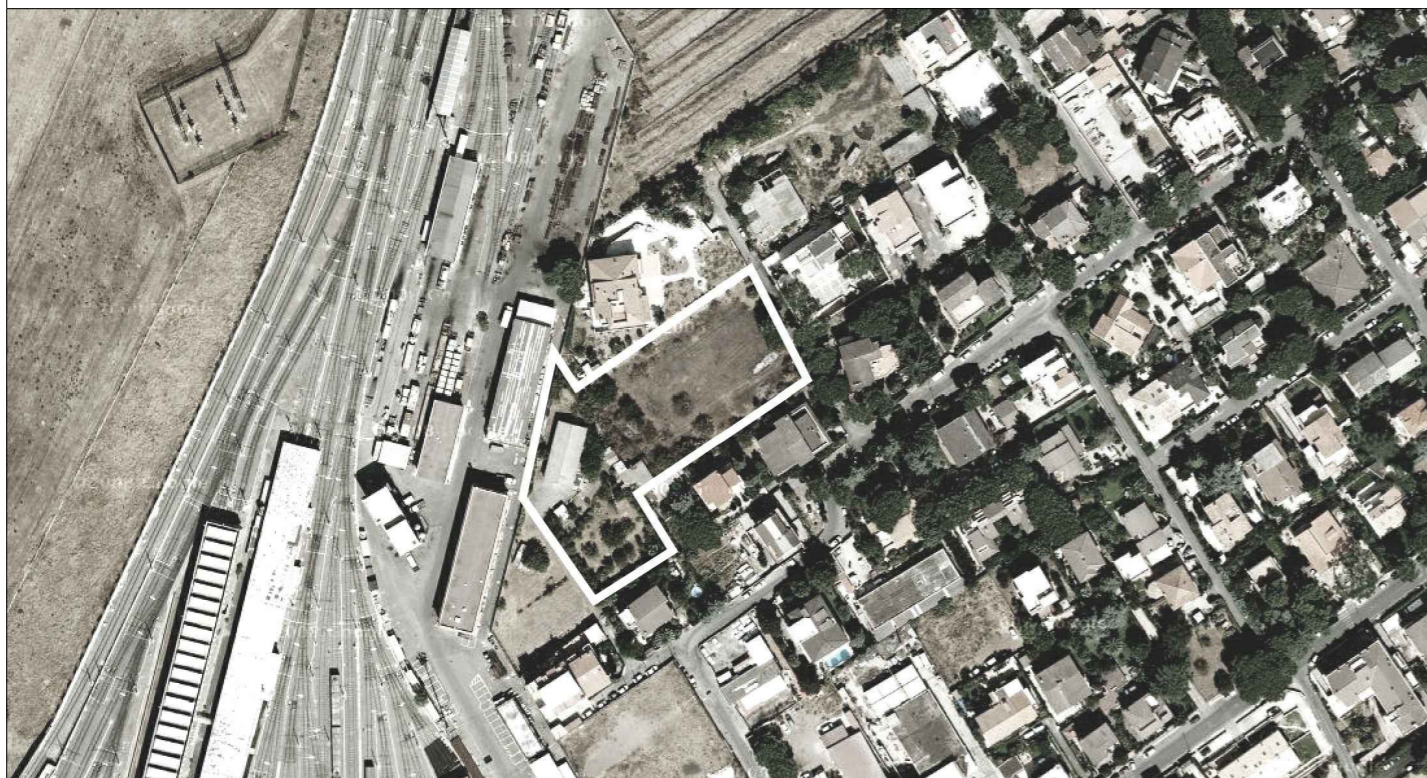

ROMA CAPITALE

DIPARTIMENTO PROGRAMMAZIONE E ATTUAZIONE URBANISTICA

MUNICIPIO VII - Unità Organizzativa Tecnica



CITTA' DA RISTRUTTURARE

PROGRAMMA INTEGRATO PREVALENTEMENTE RESIDENZIALE X 7
CAPANNELLE NORD

Soggetto Promotore, art. 53 comma 5 N.T.A. :

Sig. Gianni Ruggeri
Sig.ra Annita Ruggeri
Sig.ra Luciana Chiofi
Sig.ra Veronica Chiofi
Sig.ra Emanuela Chiofi

PROGRAMMA PRELIMINARE

Oggetto:

DOCUMENTAZIONE FOTOGRAFICA

- Sistema Ambientale e insediativo
- Sistema dei Servizi e delle Infrastrutture
- Ambito di intervento

Progetto:

Arch. Alessandro Tinti
Arch. Mauro Del Maro
Ing. Angelo Rossi

Contatti:

tel - 3899727410
mail - arch.alessandrotinti@gmail.com
Studio - Via Tommaso Campanella 11 - 00196 Roma

Data	Scala	Elaborato N°	02		
NOV. 2017	Indicata	GE-03	01		
			00		
			rev.		

Documentazione fotografica
- sistema Ambientale e insediativo



- servizi di livello locale



parco attrezzato in prossimità del centro polifunzionale



Via del Casale Ferranti all'intersezione con l'antica Via latina, visibile i resti del sepolcro in laterizio sullo sfondo Il nuovo centro polifunzionale in fase di realizzazione - l'area appartiene alla sottozona TOc n. 50 del PTP 15/12

Programma integrato X7 "Capannelle Nord" - Programma Preliminare
Documentazione fotografica - NOVEMBRE 2017

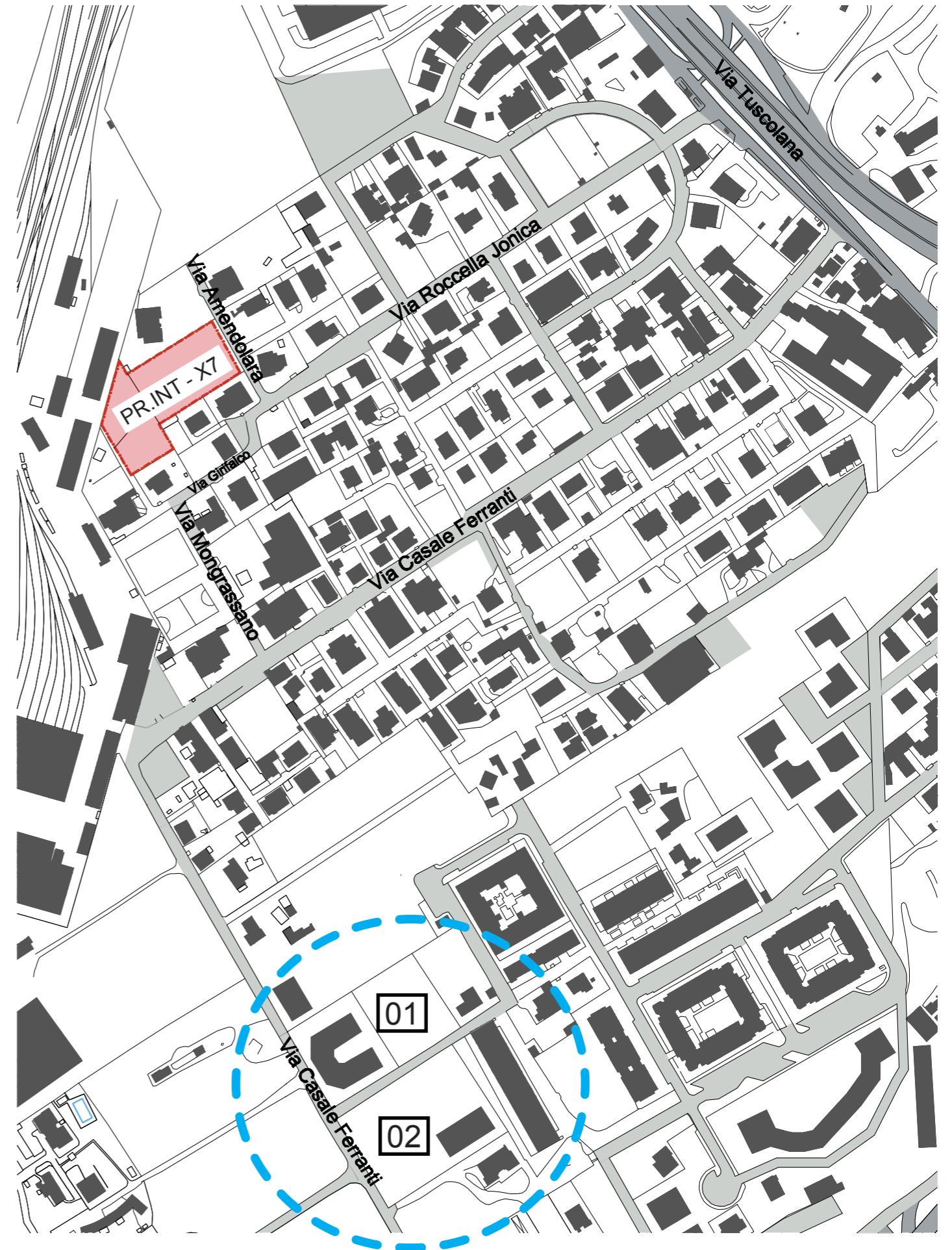



Aree libere all'interno del P.d.Z "O" Lucrezia Romana con destinazione d'uso a servizi pubblici



Aree libere all'interno del P.d.Z "O" Lucrezia Romana con destinazione d'uso a servizi pubblici

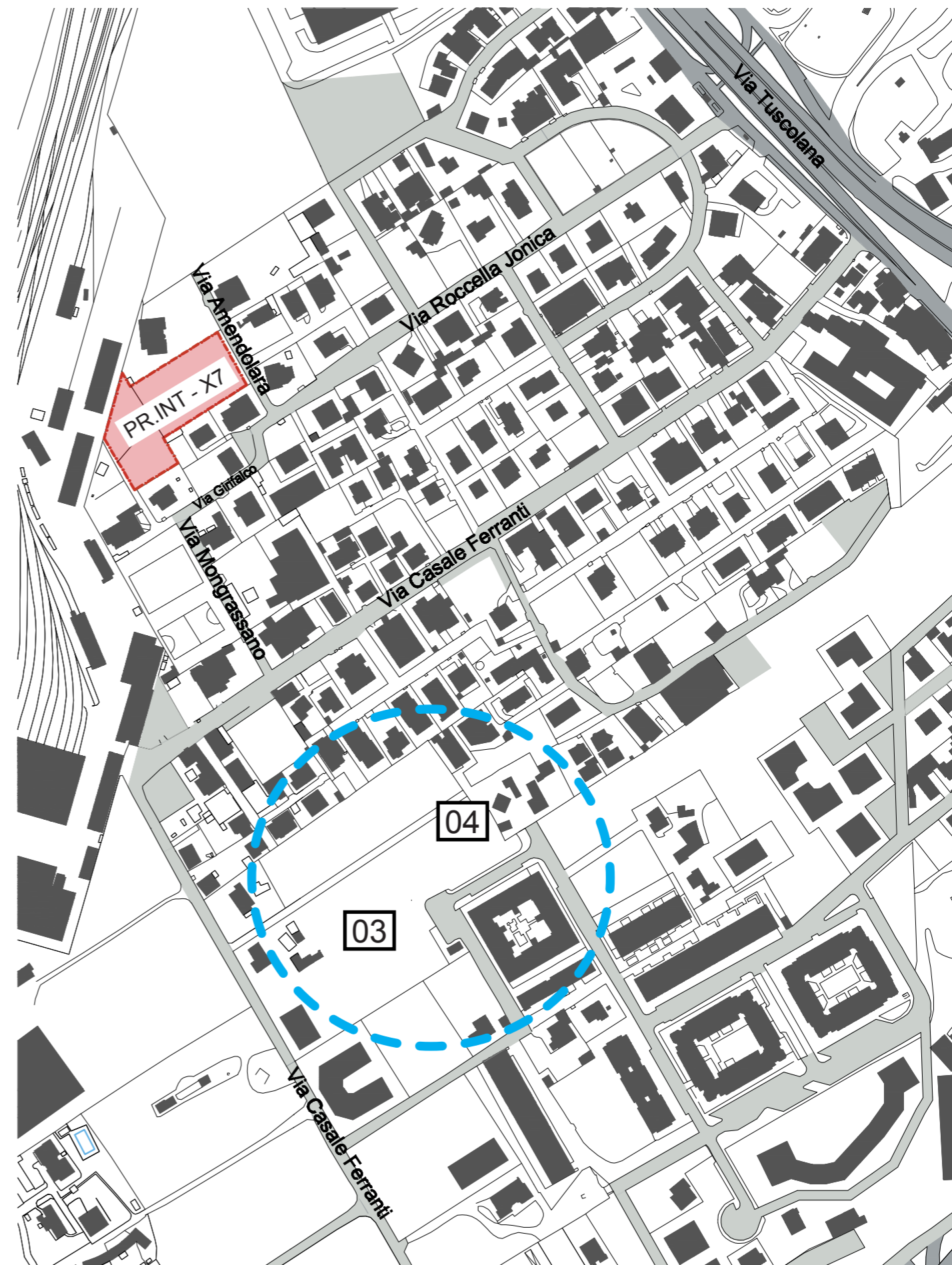



Viabilità locale nei pressi del Programma integrato, Via Roccella Jonica



L'intersezione tra Via Girifalco e Via amendolara

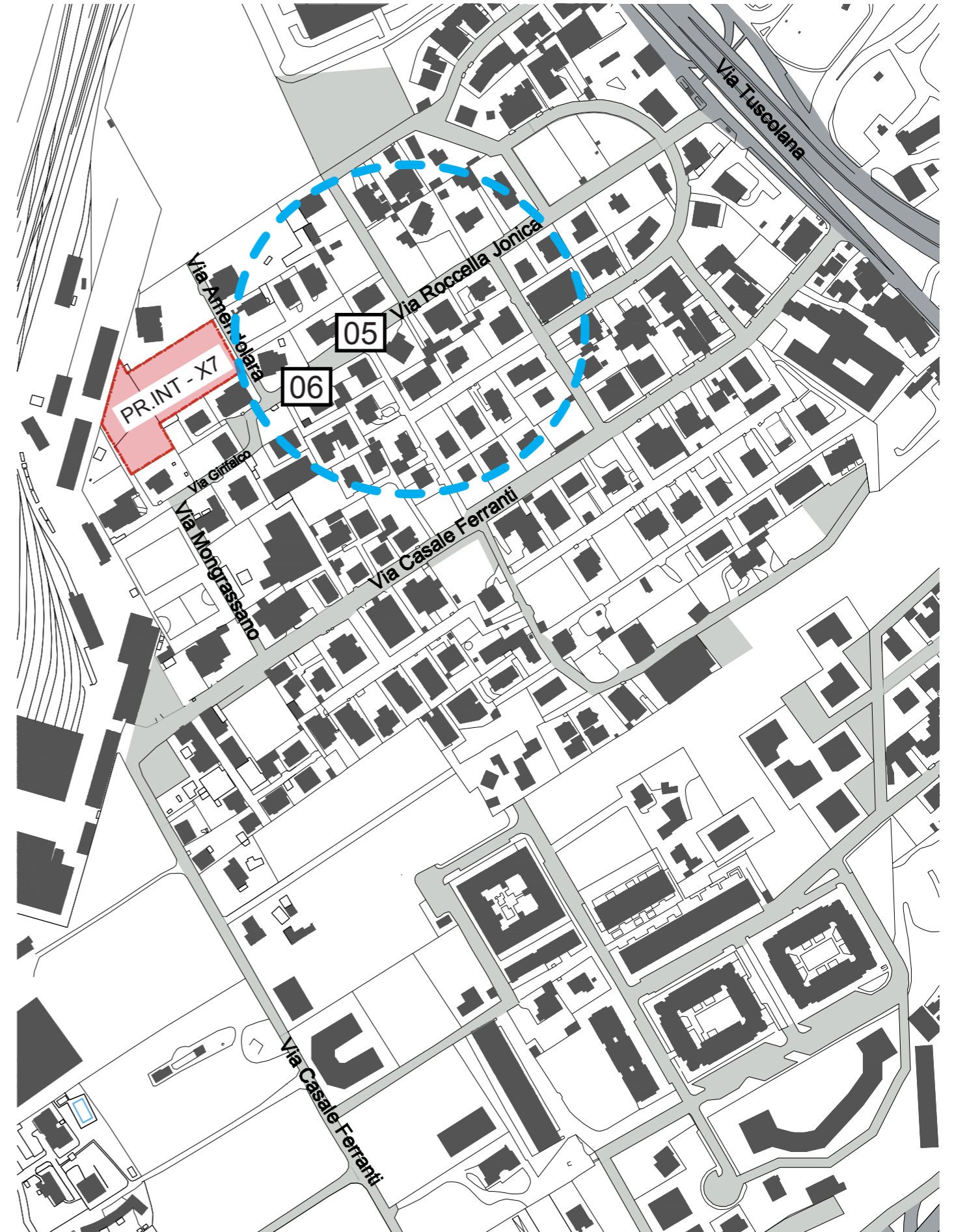

Viabilità di quartiere



Via Amendolara



Via Amendolara all'intersezione con Via Girifalco



Accessi al trasporto pubblico metropolitano



Via Roccella Jonica all'intersezione con Via Tuscolana, l'ingresso della metro A



Via Tuscolana nei pressi dell'ingresso alla metropolitana



Documentazione fotografica

- Ambito di intervento

Aerofotogrammetria

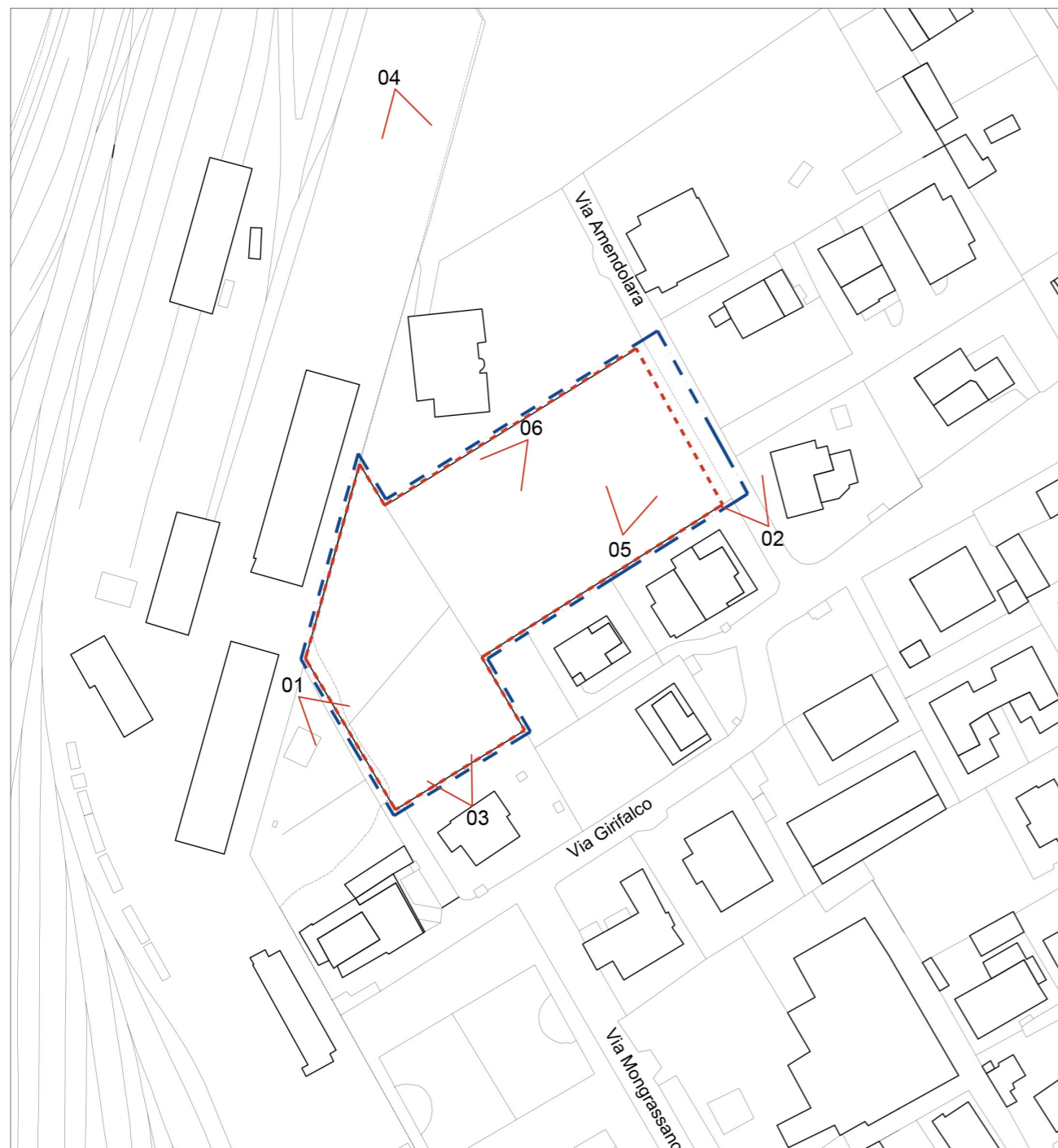

--- Limite proprietà (mq 5089.00)

--- Perimetro Programma Integrato (mq 4851.00)

N° < Cono Visivo



N°04 - Aerea



N°03 - Vista d'insieme



N°05 - Vista Nord



N° 01 STRADA PRIVATA ACCESSO SUD-EST



N°06 - Vista Sud