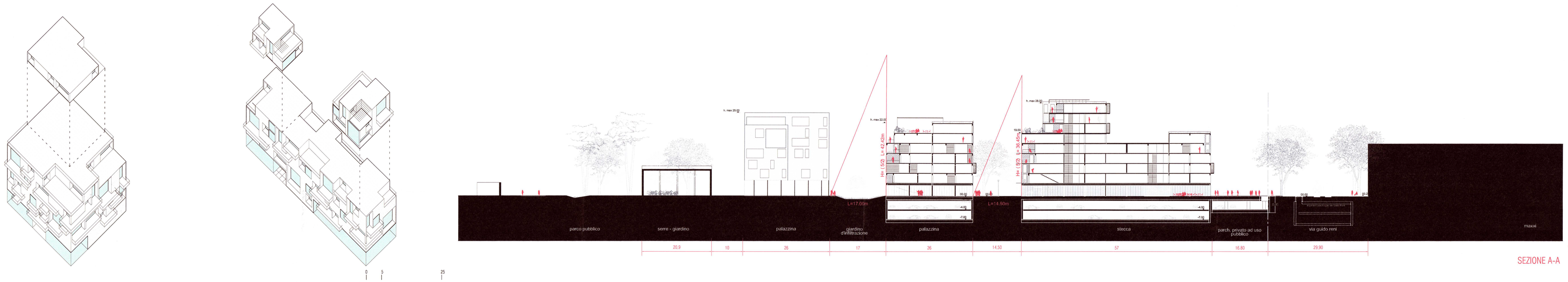

SEZIONE A-A

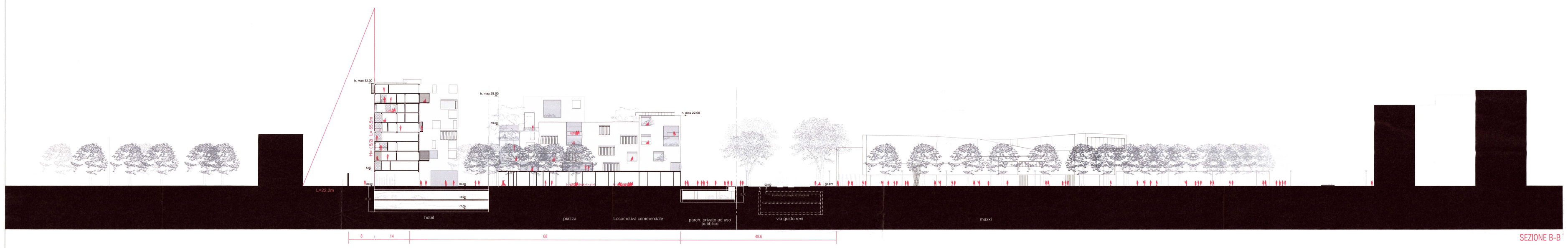

SEZIONE B-B

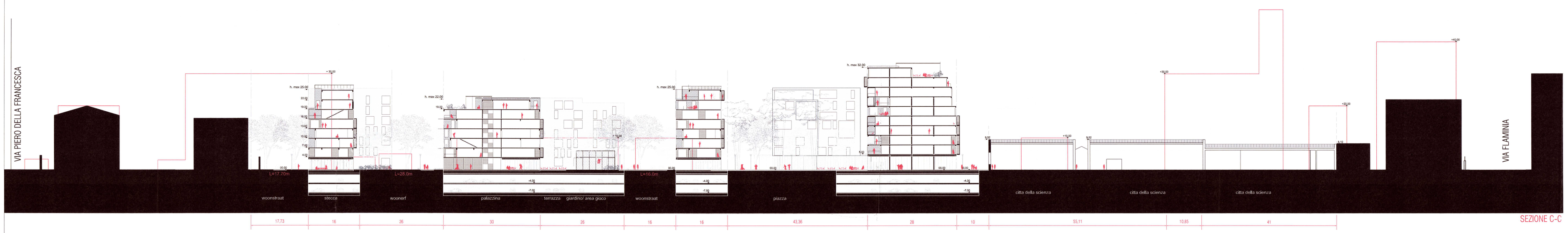

SEZIONE C-C

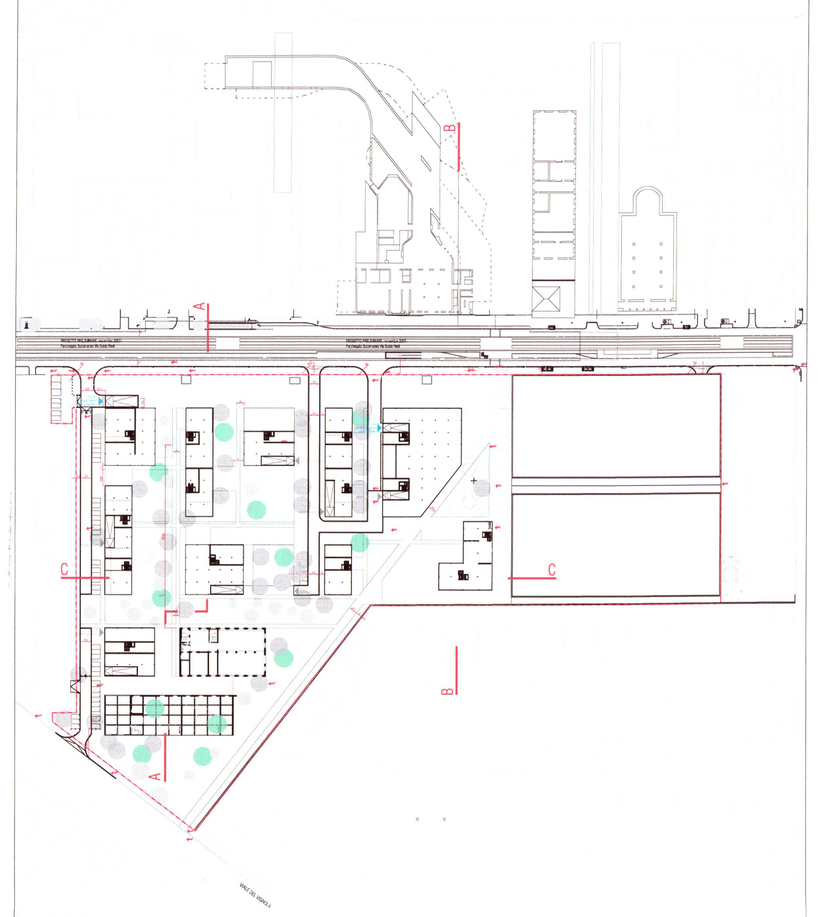

ROMA

ASSESSORATO ALL'URBANISTICA
Dipartimento Programmazione e Attuazione Urbanistica
Direzione Trasformazione Urbana
U.O. Riqualificazione d'Ambito - Qualità

Programma Integrato di Intervento

di cui alla L.R.Lazio n.22/1997 in variante al PRG da approvarsi con le procedure della LR 36/1987 e s.m.i. denominato

"ex Stabilimento Militare Materiali Elettrici e di precisione sito in via Guido Reni"

ROMA CAPITALE
19 MAR. 2019
DIP. PROGRAMMAZIONE E ATTUAZIONE URBANISTICA
Prot. n. QI 68599

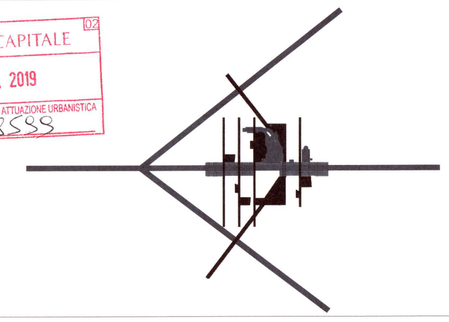

proponente

cdp investimenti sgr

CDP Investimenti SGR S.p.A
Via Versilia 2 00187 Roma
tel.: 0039-0642045499
fax.: 0039-0642045480
@: segreteria@cdpsgr.it

CDP INVESTIMENTI SGR SPA IN QUALITÀ DI GESTORE DEL FONDO "FONDO INVESTIMENTI PER LA VALORIZZAZIONE - COMPARTO ELISIA - FINEST" ISTITUITO DAL "FONDO INVESTIMENTI PER LA VALORIZZAZIONE - COMPARTO ELISIA - FINEST" CON SEDE IN ROMA, VIA VERSILIA 2 (C.F. 97997220584)

progettazione urbana, architettonica, paesaggio

STUDIO PAOLA VIGANÒ
associato
Corso di Porta Ticinese 61
20123 Milano, Italia
tel.: 0039-0289409358
fax.: 0039-0289357691
@: studio@studiopaolavigano.eu

sostenibilità ambientale ed energetica, reti

D'APPOLONIA
Via San Nazaro 23, 16145 Genova, Italia
tel.: 0039-0103926148
fax.: 0039-0103621078
@: info@dappolonia.it

titolo

Progetto elaborato gestionale

Profili altimetrici, sezioni, tipi edilizi

emissione
seconda emissione: 05.02.2019
terza emissione: 12.01.2017
quarta emissione: 13.10.2017

scala 3.9

data 05/02/2019

scala 1:500

tipo