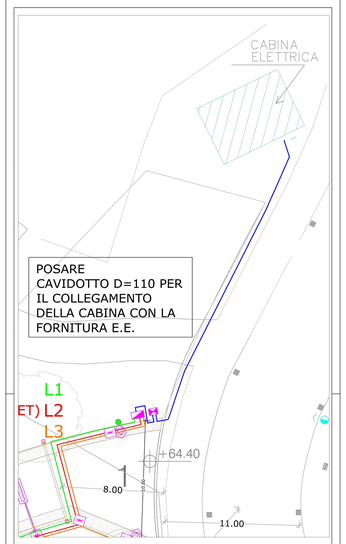

POSARE CAVIDOTTO D=110 PER IL COLLEGAMENTO DELLA CABINA CON LA FORNITURA E.E.

LEGENDA

33	Proiettore lineare a LED MAX 24W ottica simmetrica cl II, come da specifica Acea da incassare nel portale h 3.80
6	Sostegno conico in acciaio diritto H5 da posare equipaggiato con una armatura per Aree verdi a LED codice SAP 2907188 (asimmetrica), classe II, e con tombino in cemento e chiusino in ghisa 500X500X500 mm per la muffola di derivazione
15	Proiettore Asimmetrico a LED MAX 24W cl II, come da specifica Acea da posare ai lati del portale h 3.80
8	Sostegno h5 in acciaio verniciato con armatura stradale, ottica asimmetrica a LED cod. 2907131, cl II come da specifica Acea da posare
7	Sostegno conico in acciaio Tecnologico H10 da posare equipaggiato con tre o cinque Proiettori a LED 60W, classe II come da specifica Acea e con tombino in cemento e chiusino in ghisa 500X500X500 mm per la muffola di derivazione
3	Armadio in vetroresina tipo CVL/T de "La Conchiglia" con basamento e telaio di ancoraggio tipo CV4M/PT per apparecchiature di sezionamento
1	Armadio in vetroresina con quadro BT/IP a quattro partenze con TLC
1	Punto di fornitura energia 10kW
1	Cellula crepuscolare
850	Cavo in gomma da posare tipo FG70R 0,6/1kV sezione 4 x 16 mm² AL/CU, salvo ove diversamente indicato su tubiera predisposta dall'utente
250	Cavo in gomma da posare tipo FG70R 0,6/1kV sezione 2 x 2,5 mm² per alimentazione proiettori lineari ad incasso e per proiettori lato portici
62	Tombino in cemento con chiusino in ghisa 500x500x500 mm per la muffola di derivazione

Areti S.p.A a Socio Unico DIREZIONE ILLUMINAZIONE PUBBLICA Progettazione IP	IDENTIFICATIVO: DIS 01/01/8010643 REV.00
Progetto per l'impianto di Illum. Pubblica nella nuova PIAZZA PUBBLICA DI CORVIALE OPERA 14	REDAZIONE:F. MODESTI VERIFICA: DATA: LUGLIO 2019 SCALA: 1:200 SOSTITUISCE IL DIS.:

INDICE DI REVISIONE	DATA	MODIFICHE :	REDAZIONE

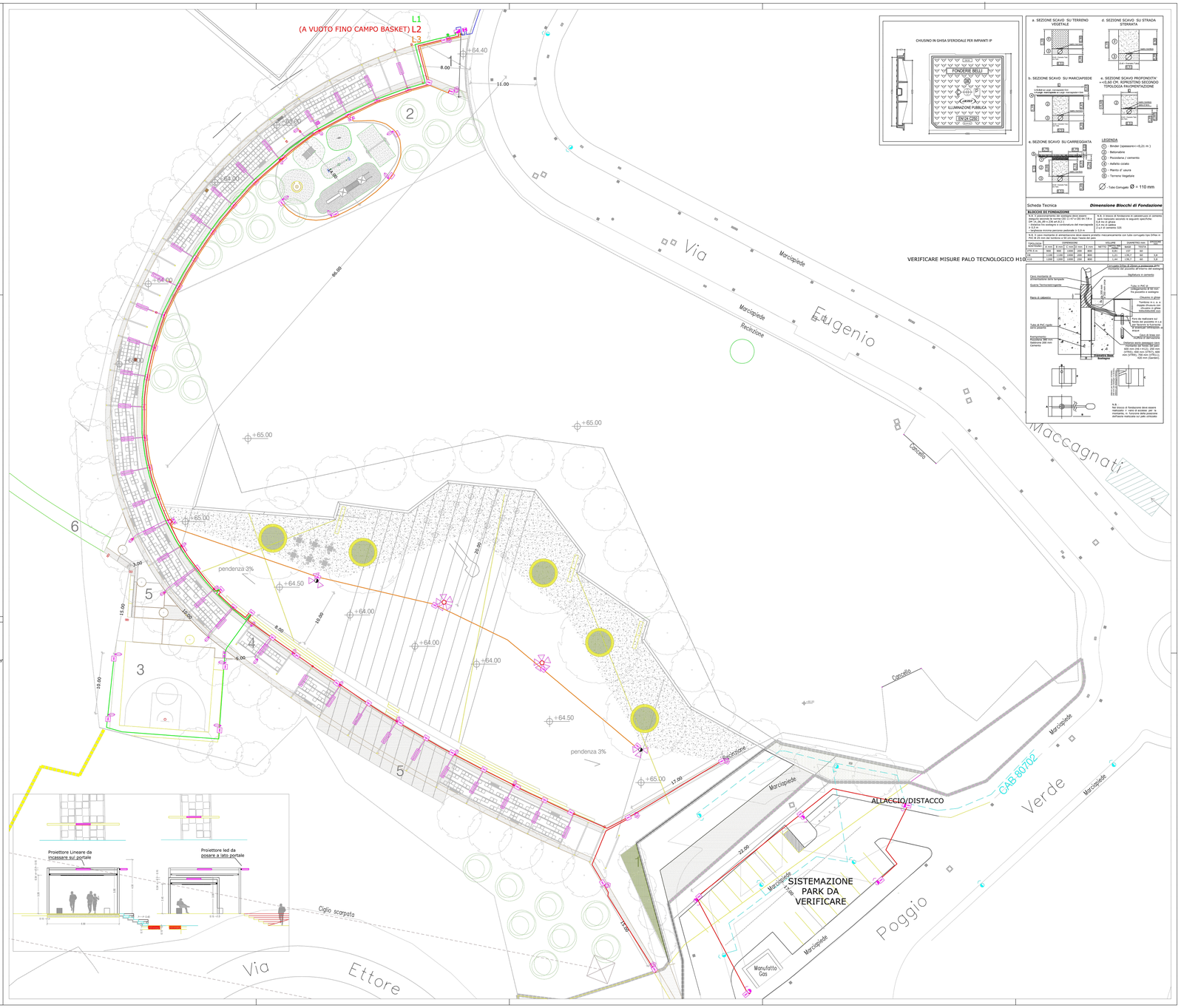

Scheda Tecnica
Dimensione Blocchi di Fondazione
BLOCCHI DI FONDAZIONE
N.B. 1 prescriverà che sostituisca dove esiste, il calcestruzzo di cemento con quello di calce idraulica e viceversa
N.B. 2 Il blocco di fondazione in calcestruzzo di cemento dovrà essere realizzato in seguenti specifiche:
Q.ità mc di gesso
Q.ità mc di calce
Q.ità di cemento 325
N.B. 3 Dove mancano le alimentazione deve essere predisposto meccanicamente con tubo corrugato tipo Drflex in materiale flessibile del diametro 110 mm
Fondazione di sostegno
Collegamento alla rete di utenza e alimentazione dell'impianto di illuminazione pubblica
Tubo di PVC rigido
Pozzetto di ispezione
Chiusino in ghisa
Tubo di PVC rigido
Tubo di PVC rigido
Fondazione
Fondazione 700 mm
Fondazione 700 mm
Cemento
Cemento
Fondazione 700 mm
Cemento
Fondazione 700 mm
Cemento
Fondazione 700 mm