ROMA

Assessorato all'Urbanistica e infrastrutture - Dipartimento Programmazione e Attuazione Urbanistica - Direzione Trasformazione Urbana - U.O. Riqualificazione di Ambito - Qualità

Censimento degli immobili pubblici

Carta della Città Pubblica

Foglio 03

Carta della Città Pubblica di Roma Capitale

0 metri 1.000

Roma Capitale

1 - Servizi Amministrativi
2 - Attrezzature Ricreativo-Culturali
3 - Istruzione
4 - Attrezzature Sanitarie
5 - Attrezzature Commerciali
6 - Attrezzature di Servizio
7 - Attrezzature Ricreativo-Sportive
8 - Residenze

Spazi aperti

9 - Verde Attrezzato
10 - Tenute agricole
11 - Aree libere
12 - Aree ed edifici storico archeologiche e monumentali
13 - Parcheggi

Aree oggetto di Cessione Compensativa

Beni confiscati ex D.Lgs. 159/2011

P.E.E.P. L.18 aprile 1962 n.167

Comparti Fondiari

A - A.T.E.R.
R - ERP / Roma Capitale

Verde pubblico

Attrezzature e Servizi pubblici

Aree pavimentate e Parcheggi

Società Partecipate di Roma Capitale

A - A.C.E.A.
T - A.T.A.C.
M - A.M.A.
P - Altre Società partecipate

Società ed Enti Pubblici

E - Enti previdenziali
A - A.N.A.S. e altre Società autostradali
U - EUR Spa
F - Ferrovie dello Stato Italiane
S - Altri Enti e Società pubbliche

Enti Locali

R - Regione Lazio
P - Provincia di Roma

I.A.C.P. / A.T.E.R.

Beni immobili di proprietà dello Stato

Beni Demaniali

M - Demanio Marittimo
D - Demanio Militare
I - Demanio Idrico
A - Demanio Aeronautico Civile
R - Demanio Stradale
S - Demanio Storico Artistico

Beni del Patrimonio Indisponibile

P - **Dotazioni Presidenza Repubblica**

Usi Governativi e Pubblici

C - *Beni in uso agli organi di rilevanza costituzionale*
A - *Beni in uso alle Amministrazioni Statali*

G - **Usi Gratuiti e Perpetui**

E - **Edilizia Residenziale Pubblica**

Beni del Patrimonio disponibile

Beni facenti parte del federalismo demaniale D.Lgs. 85/2010

dicembre 2016

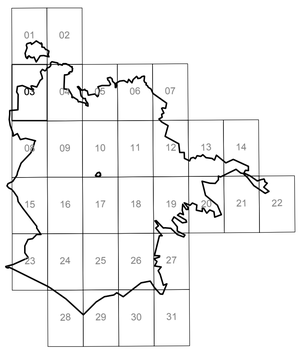

ROMA

Assessorato all'Urbanistica e infrastrutture
Assessore: Prof. Ing. Paolo Berdini

Dipartimento Programmazione e Attuazione Urbanistica
Direttore: Dott.ssa Annamaria Graziano

Direzione Trasformazione Urbana
Direttore: Arch. Vittoria Crisostomi

U.O. Riqualificazione di Ambito - Qualità
Dirigente: arch. Rossella Caputo

Responsabile del procedimento:
arch. Rossella Caputo

Staff Amministrativo:
funz. amm. Liliana Fondi
istr. amm. arch. Rossana Corrado
istr. amm. Elisa Ferretti
istr. amm. Michela Scomazzon Galdi

Staff Tecnico:
arch. Pasquale Costantini
ing. Gaetano Gallone
arch. Giancarlo Pantalei
arch. Marcella Santoro
geom. Massimo Panitteri
geom. Marco Di Stefano,
geom. Adriano Malagigi
istrut. sist. graf. infor. territ. Claudio Fiorelli

Assessorato al Bilancio e Patrimonio
Assessore: Dott. Andrea Mazzillo

Dipartimento Patrimonio, Sviluppo e Valorizzazione
Direttore: Dott.ssa Cristiana Palazzesi

U.O. Conservatoria Immobiliare
Dirigente: Dott.ssa Cristiana Palazzesi

Servizio Sviluppo Sistema Informativo
Responsabile: dott.ssa Giovanna Tedei

RISORSE PER ROMA

Presidente e Amministratore Delegato
dott. Massimo Bartoli

Direzione Operativa
Direttore: arch. Umberto Mosso

Area Pianificazione, Progettazione e Trasformazione del Territorio
Direttore: arch. Massimo Mengoni

U.O. Territorio
Dirigente: arch. Massimo Mengoni

arch. Marcello Seva
arch. Marcello Morlacchi
arch. Chiara Corinna Galizia, arch. Gianfrancesco Greco
dott. Giorgio Bolle, Antonio Ferraro,
Wilson Moreira Ormaza, Mario Notarangelo

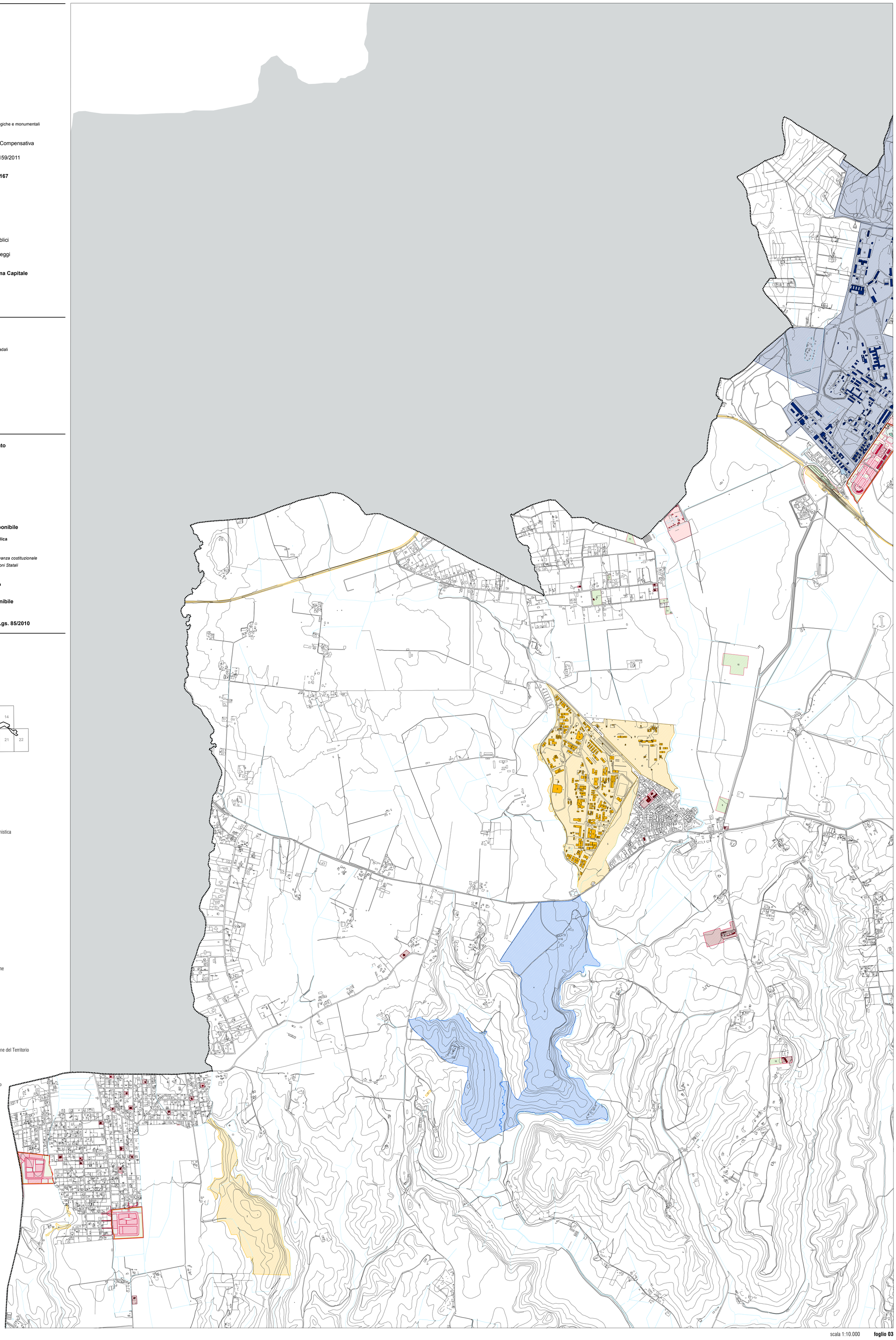

scala 1:10.000 **foglio 03**