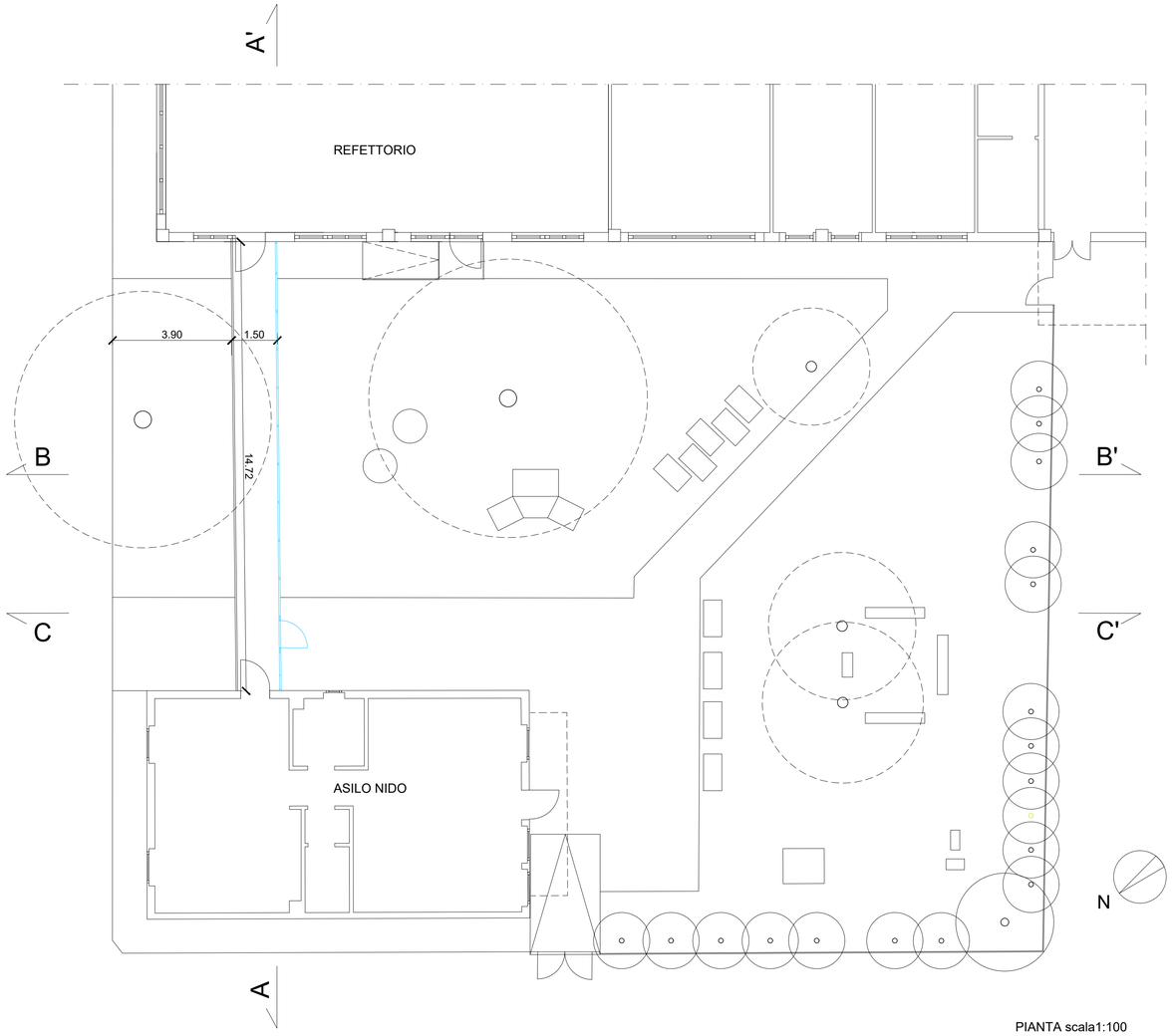

PIANTA scala1:100

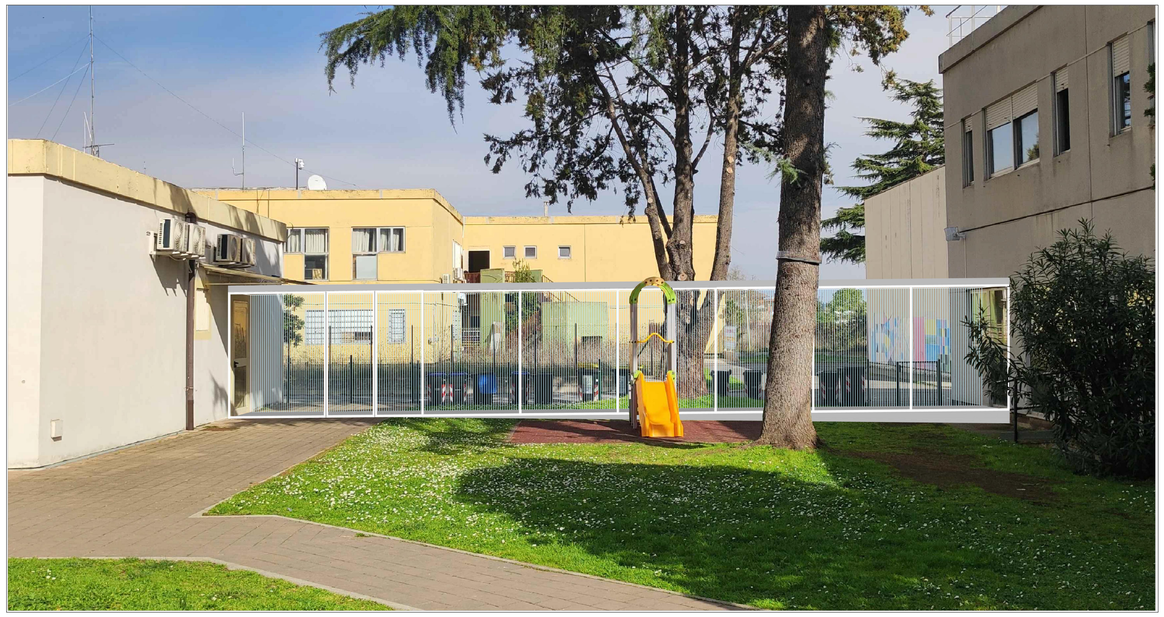

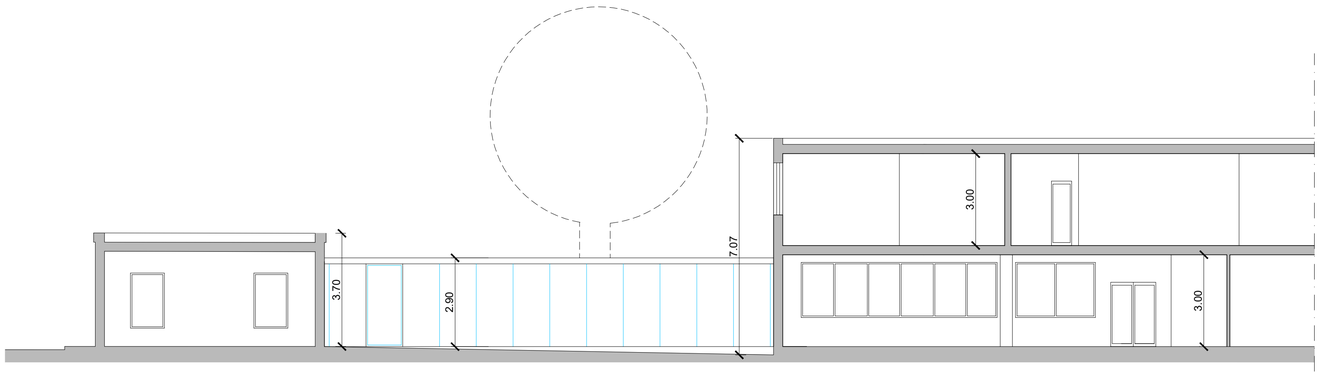

SEZIONE A-A' scala1:100

ROMA

RISORSE PER ROMA

15 MUNICIPI 15 PROGETTI per la città in 15 MINUTI

progetti di riqualificazione dello spazio pubblico

MUNICIPIO VII - **AMBITO GREGNA S. ANDREA**

RIQUALIFICAZIONE DEGLI SPAZI APERTI

PROGETTO DI FATTIBILITA' TECNICA ED ECONOMICA

P16 - STRALCIO II

Roma Capitale
Assessore all'Urbanistica: Maurizio Veloccia
Assessore al Decentramento, Partecipazione e Servizi al Territorio per la Città dei 15 minuti: Andrea Catarci
Direttore Dipartimento Programmazione e Attuazione Urbanistica: Gianni Gianfrancesco
Direttore Trasformazione Urbana: Paolo Ferraro

Responsabile Unico del Procedimento: Enrica De Paulis

Municipio VII
Presidente: Francesco Laddaga
Assessore ai Lavori Pubblici, Patrimonio: Antonella Di Giacomo

Risorse per Roma SpA
Amministratore Unico: Simone De Santis
Direttore Area Territorio: Massimo Mengoni
Unità Pianificazione e Progettazione Urbana: Marco Tamburini

Gruppo di lavoro
Staff dell'Assessore all'Urbanistica:
Elena Andreoni
Staff Presidenza Municipio: Alessandra Cazzola
Dipartimento Programmazione e Attuazione Urbanistica:
Pietro Menichelli; Maria Rita Schirru
Risorse per Roma SpA:
Mariangela Meola (Responsabile di Progetto)
Claudia S. Giordano; Cristina Campanelli

Studio di progettazione STUDIOUAP

Responsabile di progetto: arch. Silvia Cioli
Gruppo di progettazione: arch. Silvia Cioli, arch. Luca D'Eusebio, arch Andrea Mangoni

Impianti: ing. Pasquale Auteri
Strutture: ing. Dario D'Innocenzo
Geologia: dott. geol. Simone D'Innnocenzo
Archeologia: ARCHEOGEOS archeologia & geofisica di Diego Blanco
Coordinamento della Sicurezza: arch. Carlo Zaffina

STUDIO uap

00 - emissione a Roma Capitale il 29.04.2024