ROMA

RISORSE PER ROMA

15 MUNICIPI 15 PROGETTI per la città in 15 MINUTI

progetti di riqualificazione dello spazio pubblico

MUNICIPIO II - VILLAGGIO OLIMPICO

RIQUALIFICAZIONE DEGLI SPAZI APERTI

PFTE

TAVOLA 9 - IL PROGETTO DEL VERDE

Gruppo di lavoro
Assessore all'Urbanistica: Maurizio Veloccia
Assessore al Decentramento, Partecipazione e Servizi ai Territorio per la Città dei 15 minuti: Andrea Catarci
Direttore Dipartimento Programmazione e Attuazione Urbanistica: Gianni Gianfrancesco
Direttore Trasformazione Urbana: Paolo Ferraro

Responsabile Unico del Procedimento: Enrica De Paulis

Municipio II
Presidente: Francesca Del Bello
Assessore alla Scuola e Lavori Pubblici: Paola Rossi

Risorse per Roma SpA
Amministratore Unico: Simone De Santis
Direttore Area Territorio: Massimo Mengoni
Unità Pianificazione e Progettazione Urbana: Marco Tamburini

Gruppo di lavoro
Staff dell'Assessore all'Urbanistica:
Elena Andreoni
Dipartimento Programmazione e Attuazione Urbanistica:
Flavia Cipollone; Enrico Alimonti
Risorse per Roma SpA:
Mariangela Meola (Responsabile di Progetto)
Claudia S. Giordano; Cristina Campanelli

Studio di progettazione
LAURAPERETTI architects

Responsabile di progetto:
arch. Laura Peretti

Gruppo di lavoro
arch. Giuseppe Di Costanzo
arch. Giorgio Dietmar Sokoll
arch. Giulia Fortunato
arch. Erik Inguvet
Consulenza paesaggio
Parateller architetti (M.Bavazzola, L. Paletta)
Computi e sicurezza - geom. P. de Paolis
Rilievi - Geiosrea, geologo Enrico Tallini
Render - arch. Daniele Buratti

tel. 06 58334070 -
viale mazzoni 39 ,00185 ROMA
www.lauraperettiarchitects.com
peretti@lauraperettiarchitects.com

LAURA PERETTI architects

Scala 1:1000

Data 10/06/2024

SCHEMA DELLE ALBERATURE ESISTENTI
CON INDICAZIONE DI QUELLE DA RIMUOVERE

SCALA 1:1000

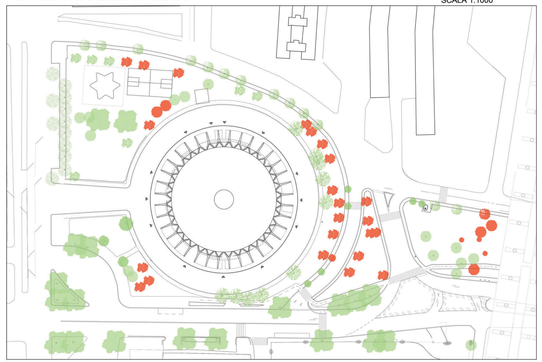

PLANIMETRIA DI PROGETTO
CON LE ALBERTURE ESISTENTI E QUELLE DI PROGETTO

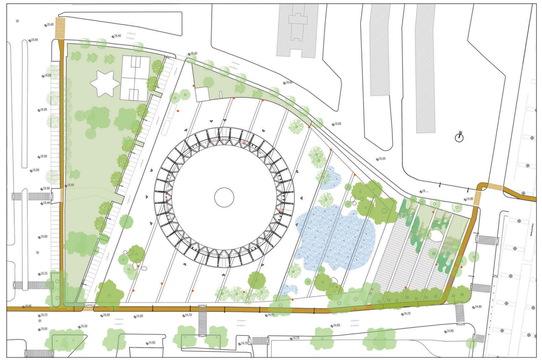

ALBERI RIMOSSI

ALBERI ESISTENTI

PINUS PINASTER AITON | ULMUS MINOR | QUERCUS ILEX L. | CERATONIA SILIQUA L. | CERCIS SILIQUASTRUM | CESPUGLI E ARBUSTI

ALBERI - INTEGRAZIONE DI PROGETTO

PINUS PINASTER AITON | FRAXINUS EXCELSIOR | ALNUS GLUTINOSA

IL SISTEMA DEL VERDE _

La vegetazione svolge un ruolo fondamentale per la definizione formale e funzionale dell'area oggetto della presente proposta per lo spazio pubblico del villaggio olimpico.
Attualmente l'area é caratterizzata da una grande eterogeneità vegetale. Inoltre dall'impianto odierno, casuale, probabilmente alterato da interventi puntuali e sovrapposti nel tempo, ne consegue una immagine del verde confusa e disordinata. L'obiettivo della proposta di paesaggio é quello di valorizzare la vegetazione presente in loco, selezionando tra le specie esistenti (in base al loro pregio) e stato fitosanitario, quelle che saranno mantenute e valorizzate. Saranno introdotte nuove piantumazioni con lo scopo di dare un ordine, una gerarchia e una struttura chiara al disegno generale d'impianto.
Partendo dal riconoscimento della matrice verde potenziale dell'area, quella dell'habitat umido tipico dei margini fluviali del Tevere, dove Populus Alba, Salix spp. e il Quercus Ilex, trovano massima espressione, viene proposta la piantumazione di specie tipiche della vegetazione ripariale per la costruzione di un 'paesaggio' coerente, dal disegno intenzionale ed efficace.
La piantumazione di specie autoctone permetteranno, con un basso costo manutentivo, la creazione di zona d'ombra; gli allineamenti arborei permetteranno la definizione di profondità di campo e punti di vista; la densità arbustiva costruirà margini, limiti, la definizione di pieni e vuoti.
In particolare "il pieno", sarà costituito da quella zona fra via de Coubertin e l'auditorium, una fascia verde intensificata da un nuovo filare che poi riprende nella continuità arborea di via guido reni, giù fino al ponte della musica; il " vuoto" della piazza del palazzetto, che in con un disegno riordinato e intensificato del verde riemerge come " eccezione", nella continuità della parte pedonale dell'asse della musica.

Si prevede la piantumazione concentrata ed in gruppo di Fraxinus excelsior, per la costruzione di 'micro-luoghi' all'interno dell'area, di Alnus glutinosa (ontano nero) in allineamento nella zona di parcheggio che enfatizza la struttura assiale dell'accesso e collegamento tra via Nedo Nadi e via Pietro de Coubertin. Entrambe sono specie autoctone, con crescimento rapido e di grande valore estetico. Inoltre si prevedono piantumazioni in massa arbustiva, mirate alla costituzione di ambienti all'interno dell'area, atmosfere speciali che arricchiscono, dal punto di vista floristico la piazza e, al contempo, inquadrano sistematicamente il programma inserito al suo interno.
Arbutus unedo, Rosa sempervirens, Phillyrea angustifolia, Erica arborea, Erica cinerea, Euphorbia ceratocarpa, Lonicera implexa, Rhamnus alaternus, Clematis cirrhosis, Rosmarinus officinalis, Thymus capitatus, Sambucus nigra, Viburnum tinus : la varietà data dal ricco elenco floristico rivelerà nel corso dei mesi il susseguirsi delle diverse cromie stagionali.
L'irrigazione è garantita da un unico circuito, prevista per il periodo di installazione delle alberature e degli arbusti di nuovo impianto. L'impiego del frassino, specie idrofila, all'estremità dello specchio d'acqua ne definirà il limite, accentuandone la forma e contribuendo, con la sua folta chioma, a costituire una zona di confort termo-igrometrico soprattutto nei periodi estivi, rendendo più piacevole lo stare intorno a questo micro habitat acquatico. Un'unica 'radura' minerale centrale, adatta ad alte frequentazioni e uso frequente, costituisce la superficie continua per l'uso libero dell'area, podio per il palazzetto di Nervi.

ALBERATURE ESISTENTI

ALBERATURE PROPOSTE

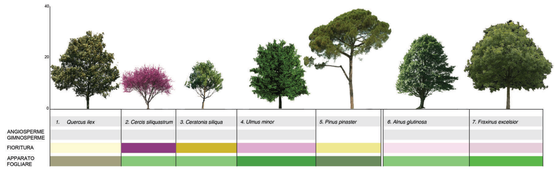

LECCIO	ALBERO DI GIUDA	CARRUBO	OLMO CAMPESTRE	PINO	ONTANO NERO	FRASSINO
Fam. Fagaceae	Fam. Fabaceae	Fam. Fabaceae	Fam. Ulmaceae	Fam. Pinaceae	Fam. Betulaceae	Fam. Oleaceae

ELENCO FLORISTICO DEGLI ARBUSTI

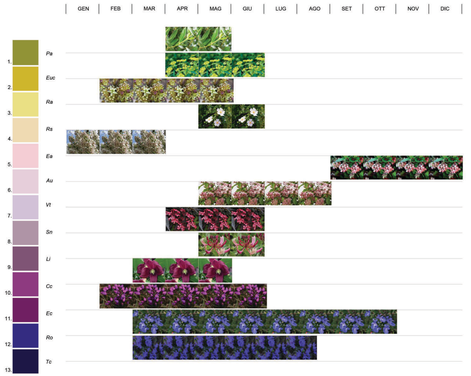

1. Phillyrea angustifolia 2. Euphorbia ceratocarpa 3. Rhamnus alaternum 4. Rosa sempervirens 5. Erica arborea 6. Arbutus unedo
7. Viburnum tinus 8. Sambucus nigra 9. Lonicera implexa 10. Clematis cirrhosa 11. Erica cinerea 12. Rosmarinum officinalis 13. Thymus capitatus