ROMA

RIGENERAZIONE URBANA E RECUPERO EDILIZIO

Legge Regione Lazio 18 luglio 2017, n.7
"Disposizioni per la rigenerazione urbana e per il recupero edilizio"

Definizione del territorio per programmi di Rigenerazione Urbana e Recupero Edilizio

TAV. 14

Territorio urbanizzato non ricadente in Insediamenti Urbani Storici o in Aree naturali protette

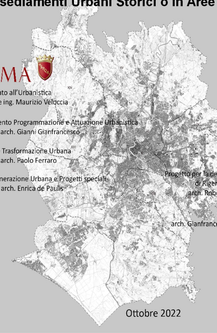

ROMA
Assessorato all'Urbanistica
Assessore ing. Maurizio Veloccia

Dipartimento Programmazione e Attuazione Urbanistica
Direttore arch. Gianni Gianfrancesco

Direzione Trasformazione Urbana
Direttore arch. Paolo Ferraro

U.O. Rigenerazione Urbana e Progetti Speciali
Dirigente arch. Enrica de Paulis

RISORSE PER ROMA spa
Amministratore Unico
dott. Simone De Santis

Direzione Coordinamento Tecnico Operativo
arch. Massimo Mengoni

Area Progetti Strategici
Direttore arch. Daniela Santarelli

Direttore per la pianificazione del territorio per programmi di Rigenerazione Urbana e Recupero Edilizio
arch. Roberta Ferranti (Responsabile di progetto)
arch. Andreuccia Pisanu

Sistema di conoscenza informatizzato
arch. Gianfrancesco Greco (Responsabile di progetto)
Alessandro Dezzi (coll.)

Segreteria Tecnica
dott.ssa Ilenia Scaramozza

Ottobre 2022

TERRITORIO URBANIZZATO - L.R. n. 7/2017 art. 1, c. 7, lett. a) b) c)

non ricadente in:

- INSEDIAMENTI URBANI STORICI (tav. B – PTPR)

  Art.44 NTA PTPR Lazio
  Fonte: PTPR Lazio approvato con D.C.R. n.5 del 21/04/2021 - Dataset rettificato con DGR 228 del 21/04/2022
  e con DGR 670 del 02/08/2022

- AREE NATURALI PROTETTE

  Fonte: PTPR Lazio approvato con D.C.R. n.5 del 21/04/2021 - Dataset rettificato con DGR 228 del 21/04/2022
  e con DGR 670 del 02/08/2022

Perimetro Municipi
Fonte: SIT Dip. PAU agg. 2021

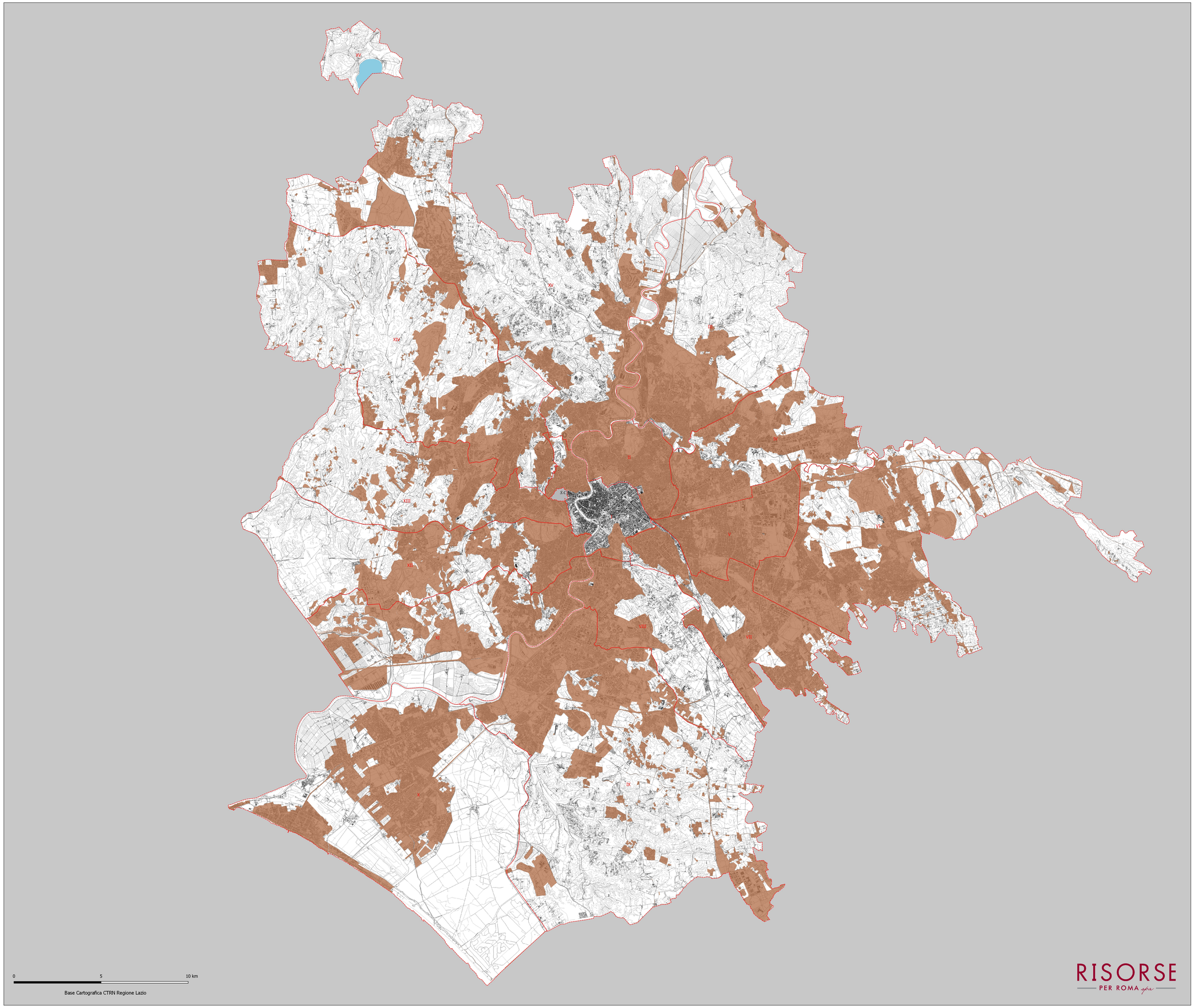

Base Cartografica CTRN Regione Lazio

RISORSE PER ROMA spa