

**RIGENERAZIONE URBANA
E RECUPERO EDILIZIO**

Legge Regione Lazio 18 luglio 2017, n.7
"Disposizioni per la rigenerazione urbana e per il recupero edilizio"
Definizione del territorio per programmi di Rigenerazione Urbana e Recupero Edilizio

TAV. 15

**Aree naturali protette
classificate come
Paesaggio degli Inseidiamenti Urbani (tav. A - PTPR)
L.R. n. 7/2017 (art. 1, c. 2, lett. b)**

Assessorato all'Urbanistica
Assessore Ing. Maurizio Valfiora

Dipartimento Programmazione e Assistenza Urbanistica
Direttore arch. Gianni Gianfrancesco

Direzione Trasformazione Urbana
Direttore arch. Paolo Ferraro

U.O. Rigenerazione Urbana e Progetti speciali
Dirigente arch. Elena De Paulis

U.O. Pianificazione del territorio per programmi
di Rigenerazione Urbana e Recupero Edilizio
Dirigente arch. Roberta Ierardi (Responsabile di progetto)

U.O. Pianificazione del territorio per programmi
di Rigenerazione Urbana e Recupero Edilizio
Dirigente arch. Andrea Piana

Sistema di conoscenza informatizzato
arch. Gianfrancesco Greco (Responsabile di progetto)

Arch. Alessandro Dezi (coll.)

Segreteria Tecnica
dott.ssa Ilana Scaramozza

PER ROMA

Amministratore Unico
dott. Simone De Santis

Direzione Coordinamento
Tecnico Operativo
arch. Massimo Mengoni

Area Progetti Strategici
Direttore arch. Daniela Spangoli

Area Progetti Strategici
arch. Andrea Piana

Sistema di conoscenza informatizzato
arch. Gianfrancesco Greco (Responsabile di progetto)

Arch. Alessandro Dezi (coll.)

Segreteria Tecnica
dott.ssa Ilana Scaramozza

Ottobre 2022

■ PAESAGGIO DEGLI INSEDIAMENTI URBANI (tav. A - PTPR)

Art.28 NTA PTPR Lazio

Fonte: PTPR Lazio approvato con D.C.R. n.5 del 21/04/2021 - Dataset rettificato con DGR 228 del 21/04/2022 e con DGR 670 del 02/08/2022

▨ AREE NATURALI PROTETTE

Fonte: PTPR Lazio approvato con D.C.R. n.5 del 21/04/2021 - Dataset rettificato con DGR 228 del 21/04/2022 e con DGR 670 del 02/08/2022

▨ TERRITORIO URBANIZZATO - L.R. n. 7/2017

Territorio urbanizzato - LR n. 7/2017 art. 1 comma 7 lett. a):
Inseidiamenti residenziali e produttivi, zone estrattive, cantieri e discariche e aree verdi urbanizzate di cui alla Carta dell'Uso del Suolo Regione Lazio (Del. GRL 28 marzo 2000, n. 953);
Territorio urbanizzato - LR n. 7/2017 art. 1 comma 7 lett. b) e lett. c):
Territorio trasformato in attuazione delle previsioni degli strumenti urbanistici, territorio trasformabile secondo le previsioni degli strumenti urbanistici vigenti, aree per standard urbanistici.

▨ Perimetro Municipi

Fonte: SIT Dip. PAU agg. 2021

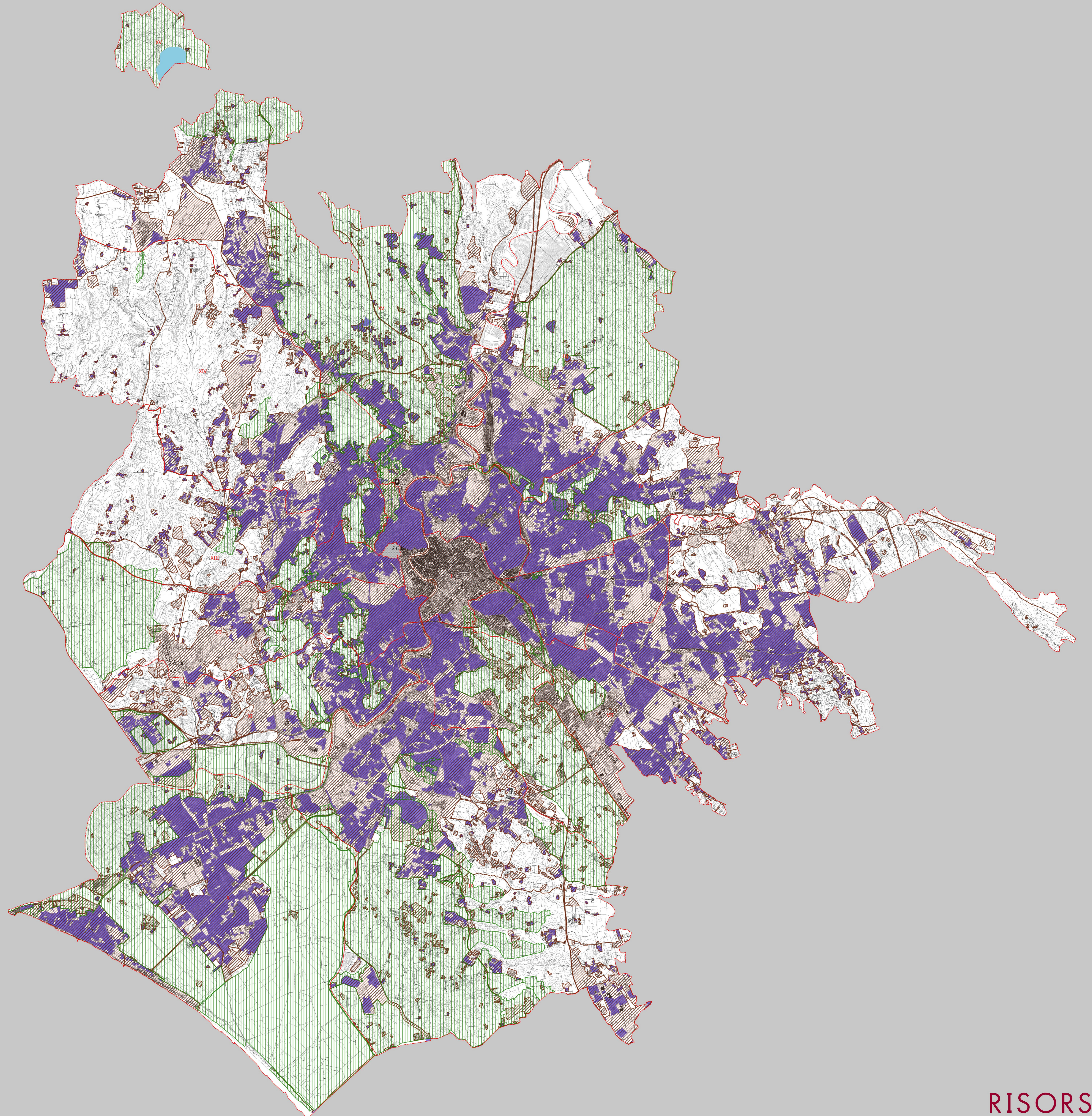

0 5 10 km

Base Cartografica CTRN Regione Lazio