

PROGETTO DI FATTIBILITÀ TECNICO ECONOMICA

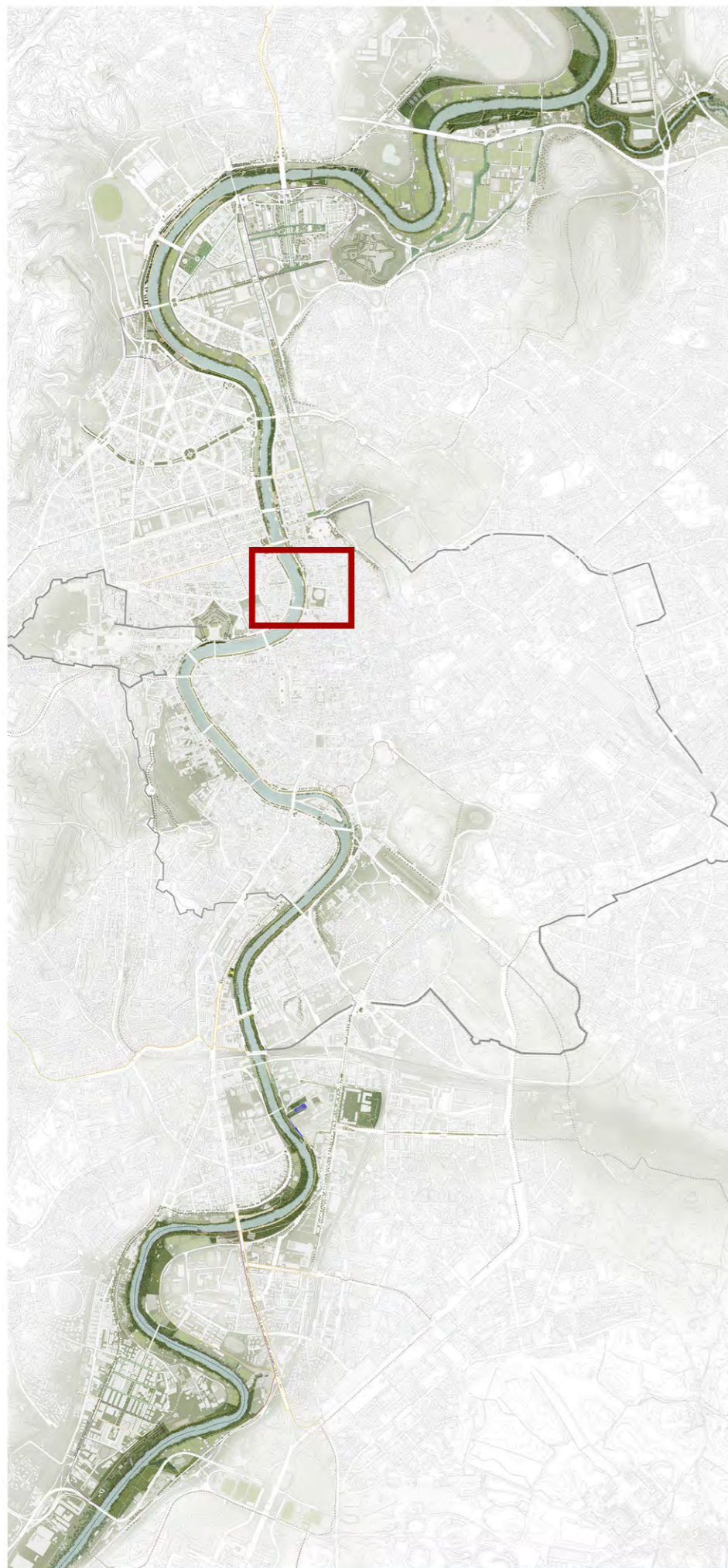

TIBER - PARCO URBANO FLUVIALE -

PAESAGGI^e
paesaggi



PASSERELLA / BANCHINA ARA PACIS





ANALISI





ASPETTI GEOMORFOLOGICI



LA CITTA' E IL FIUME

ANTICA CITTÀ FLUVIALE



ODIERNA CITTÀ FLUVIALE



LEGENDA

- Colata lavica Capo di Bove
- Depositi alluvionali
- Reticolo idrografico esistente
- Reticolo idrografico scomparso
- Curve di livello
- Strade consolari
- Porte romane



perimetro dell'area

LEGENDA

- Depositi alluvionali
- Reticolo idrografico di riferimento
- Acque pubbliche sotterranee
- Corridoio fluviale del Tevere e dell'Aniene
- Corridoio ambientale dell'Almone
- Curve di livello
- Aree umide



perimetro dell'area



LA VALLE ALLUVIONALE

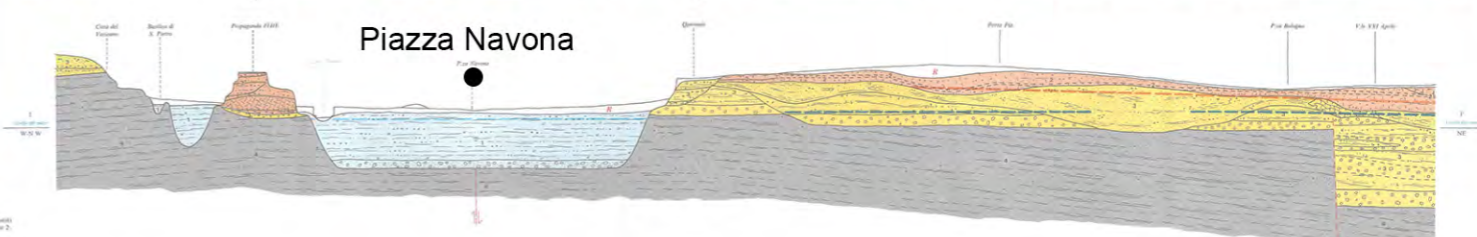
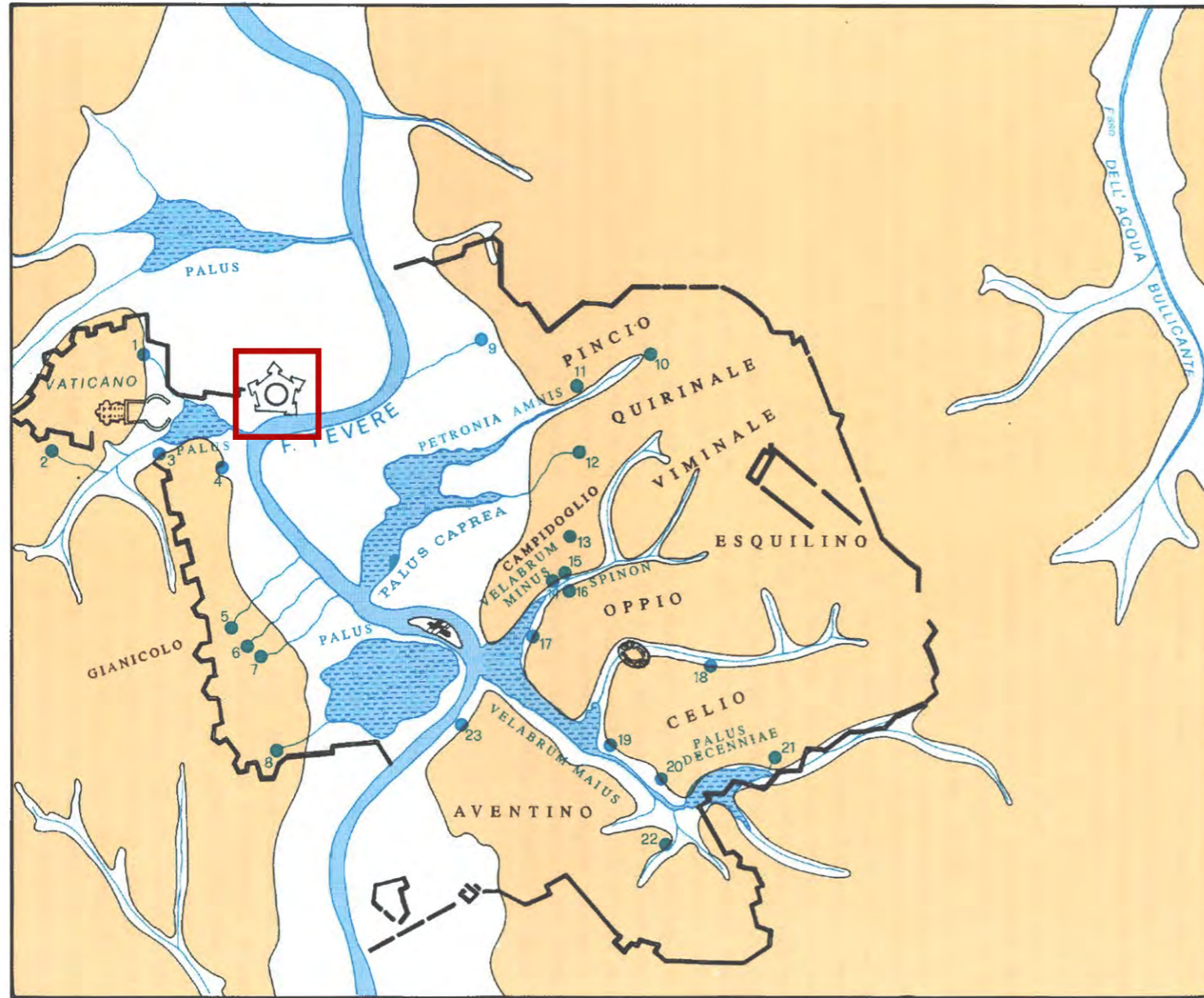

Caratteri idrografici originali del centro storico di Roma.

Disegno di Anna Jori, in *Memorie descrittive della carta geologica d'Italia* (da A. Corazza, L. Lombardi).



- 1 - Acqua di S. Maria delle Grazie, Acqua della Fontana delle Api
- 2 - Acqua Damasiana
- 3 - Acqua Pia
- 4 - Acqua Lancisiana
- 5 e 6 - Acque Corsiniane
- 7 - Acqua Innocenziana o Acqua del fontanile delle mole gianicolensi
- 8 - Acqua del Tempio Siriaco
- 9 - Sorgente citata da CASSIO (1756) a Via Margutta
- 10 e 11 - Acque Sallustiane
- 12 - Acqua di S. Felice
- 13 - Acque *Fontinalis*
- 14 - Acqua Tulliana
- 15 - Acque Lautole
- 16 - Fonte di Giurturna - Tempio dei Castori
- 17 - Fonte del Lupercale
- 18 - Acqua di S. Clemente
- 19 - Acqua di Mercurio
- 20 - *Fons Apollinis*
- 21 - Fonte delle Camene
- 22 - Piscina Pubblica
- 23 - Fonte di Pico

perimetro dell'area

CORAZZA A. - LOMBARDI L.

CARTA IDROGEOLOGICA DEL CENTRO STORICO DI ROMA



1 complesso dei depositi alluvionali

Comprende i depositi alluvionali... (text describing the alluvial deposits)

2 ... (text describing the hydrogeological characteristics of the area)

3 ... (text describing the hydrogeological characteristics of the area)

4 ... (text describing the hydrogeological characteristics of the area)

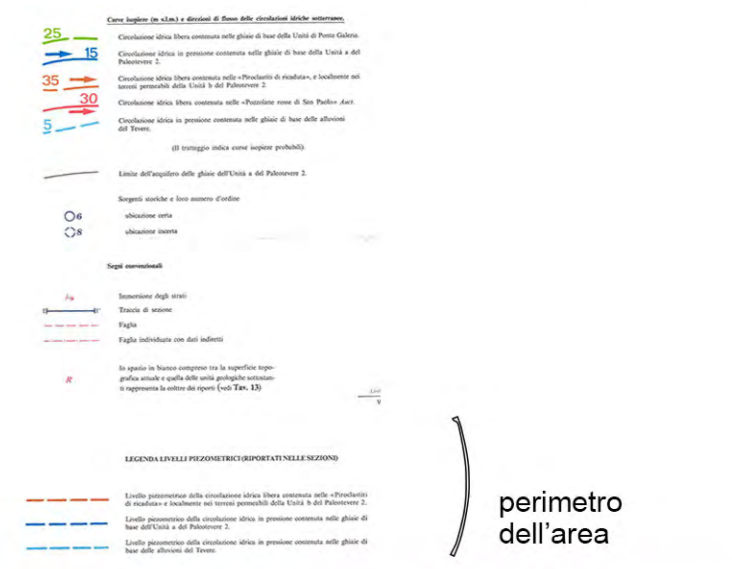

perimetro dell'area

LA VALLE ALLUVIONALE

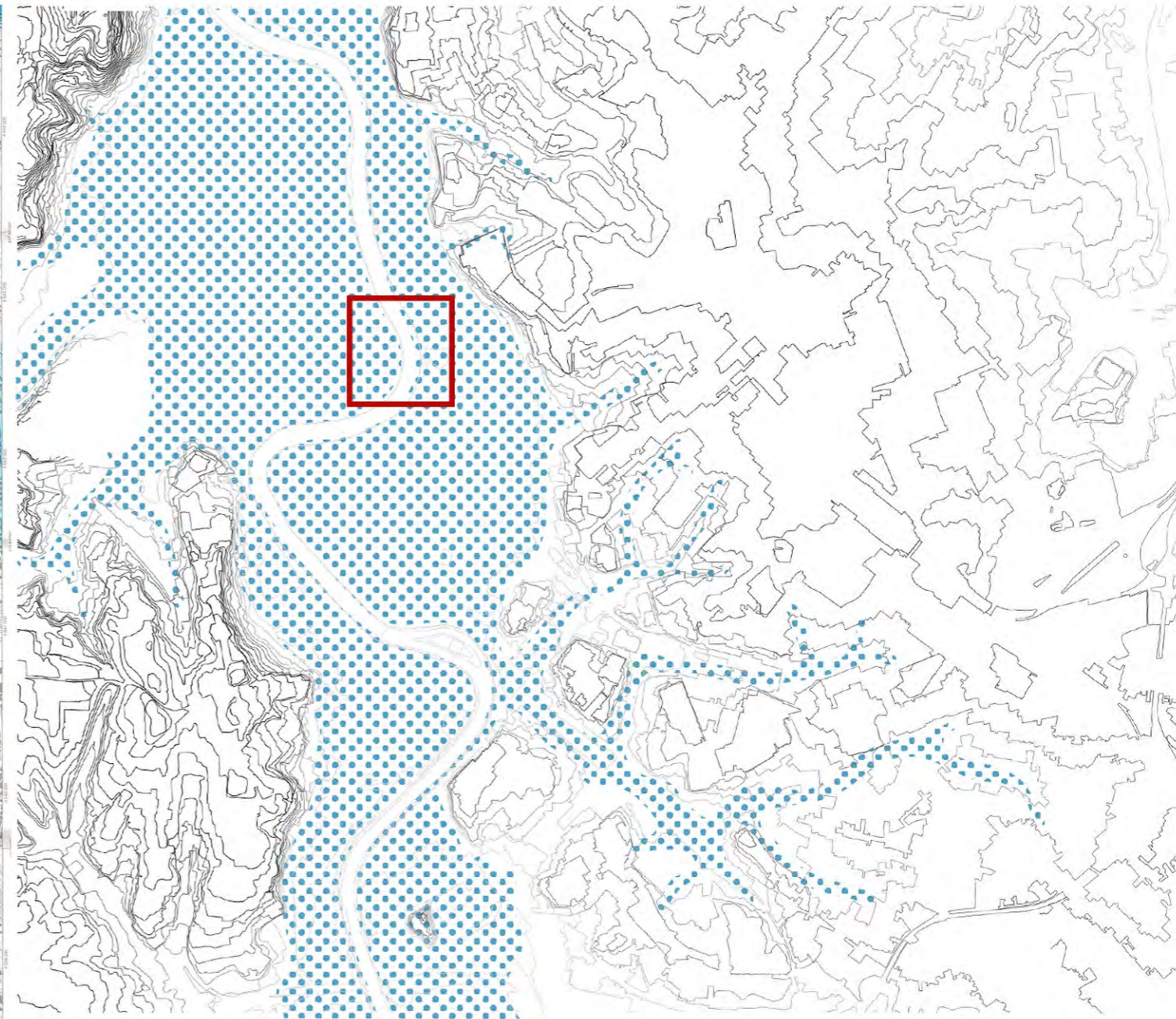
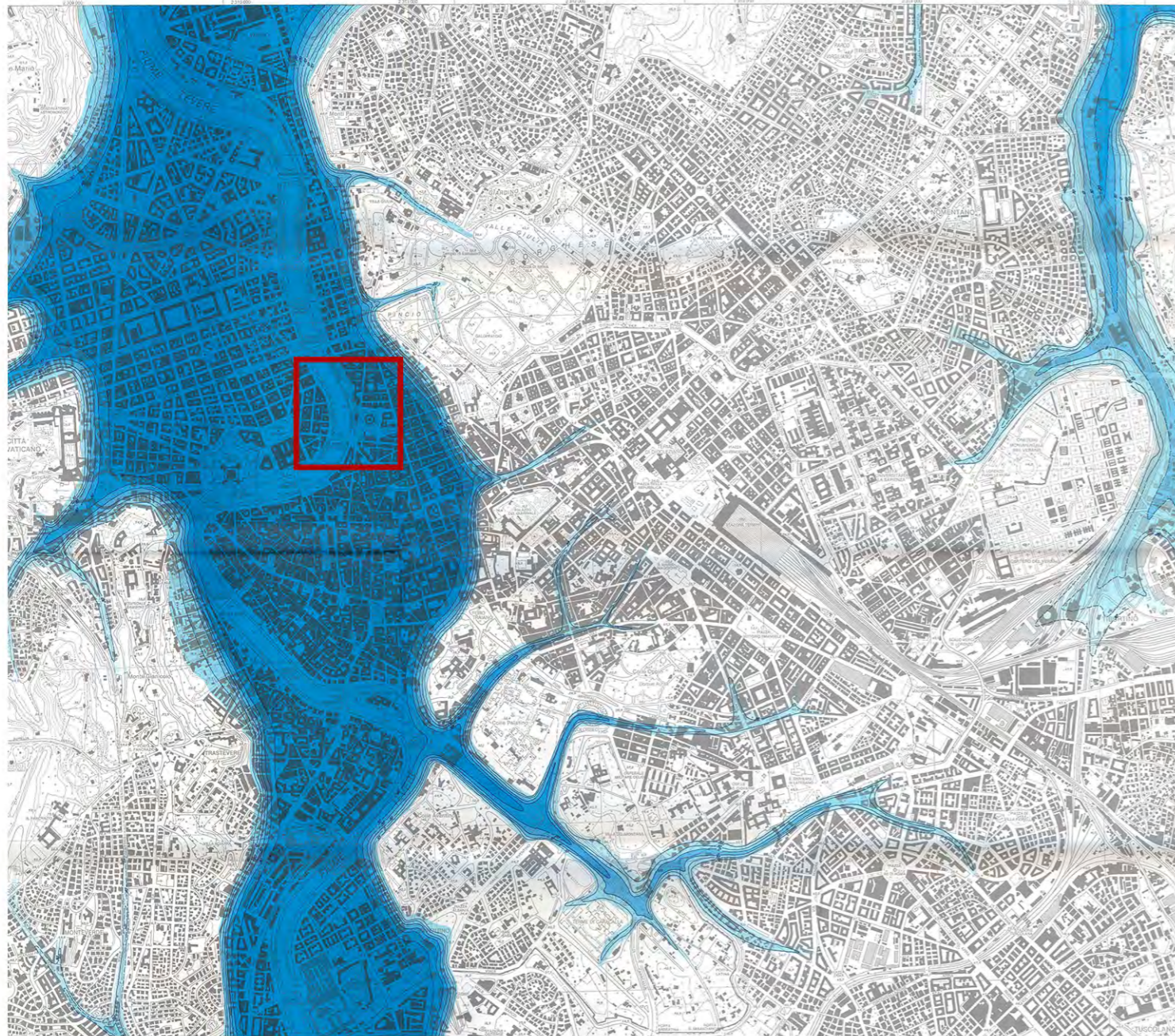

**SPAZI DEL FIUME.
L'ACQUA TORNA NELLA VALLE**

CARTA DELLA SUPERF. DI LETTO DELLE ALLUVI RECENTI

Coordinamento scientifico R. FUNICHI

F. Marra*, C. Rosa**

* Istituto Nazionale di Geofisica

** Dipartimento di Scienze Geologiche - III Università di

Scala 1:10.000



L'equidistanza fra le curve di livello è di 10 metri (p. metri 2 - per le curve digitali metri 50).

LEGENDA

— 10' — isoline in metri s.l.m.

Equidistanza delle isoline: 10 metri.

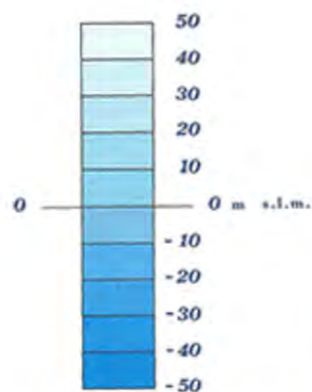

 perimetro dell'area

 perimetro dell'area





MAPPA DELLA VULNERABILITÀ

LEGENDA

Reticolo idrografico di riferimento

Deposito alluvionale

VULNERABILITÀ:

Grado di capacità o incapacità di un sistema/ elemento di resistere a un fenomeno naturale. (Fonti: PS5 vigente, relazione generale)

Alta

Medio alta

Media

Medio bassa

Bassa

perimetro dell'area



MAPPA DEL RISCHIO

LEGENDA

Curve di livello

Depositi alluvionali

Reticolo idrografico di riferimento

Vulnerabilità

RISCHIO IDRAULICO:
Relazione fra pericolosità (probabilità di un fenomeno naturale in una certa area in un certo int. di tempo) e danno potenziale (grado di perdita prevedibile a seguito di un fenomeno naturale). (Fonti: PS5 vigente, relazione generale)

R4 - molto elevato (perdita vite umane)

R3 - elevato (inagibilità edifici)

R2 - medio (danni minori)

R1 - basso/nulla (danni trascurabili)

perimetro dell'area



STORIA



FOTOGRAFIE STORICHE

Fonti: <https://www.trastevereapp.com/ripetta-storie-di-porto-e-ponti/> <http://www.trastevereapp.com/ripetta-aneddoti-e-storie/> https://www.info.roma.it/strade_dettaglio.asp?ID_indirizzi=355



VEDUTE DEL TEVERE IN ROMA PRIMA DELLA SUA SISTEMAZIONE

SPONDA SINISTRA, PORTO DI RIPETTA

ANNO 1887



VEDUTE DEL TEVERE IN ROMA PRIMA DELLA SUA SISTEMAZIONE

SPONDA SINISTRA, DALLA TRAVERSATA DI VIA LECCOSA AL PONTE DI RIPETTA

ANNO 1887

1887

Porto di Ripetta e case sul fiume.

Nella foto di sinistra è presente la passerella di Ripetta del 1878.

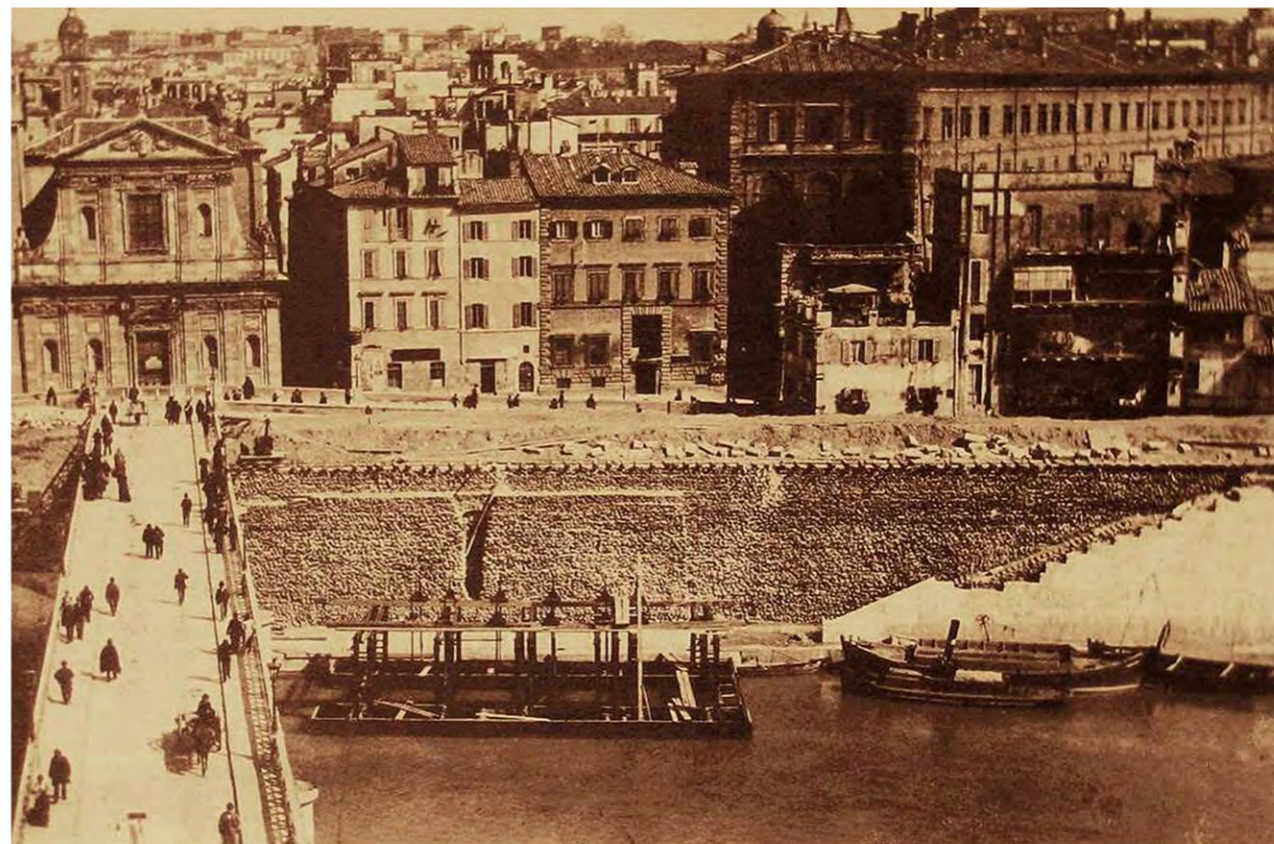

1898

Muraglioni e banchine in fase di completamento.

Nella foto di sinistra sono ancora presenti gli edifici, poi deboliti nel riassetto dell'augusteo.

Nella foto di destra si nota la posa dei piloni del futuro Ponte Cavour.



FOTOGRAFIE STORICHE

Fonti: <https://www.trastevereapp.com/ripetta-storie-di-porto-e-ponti/> <http://www.trastevereapp.com/ripetta-aneddoti-e-storie/> https://www.info.roma.it/strade_dettaglio.asp?ID_indirizzi=355



1903

Conclusione della costruzione del Ponte Cavour.



1935 (SX)

Demolizione degli edifici intorno al Mausoleo di Augusto e

Data e fonte ignote (DX)

Vista dell'area precente agli anni 2000, anno in cui inizia la costruzione dell'attuale complesso museale.



PASSERELLA/BANCHINA ARA PACIS

Analisi diacronica (da Geoportale cartografico e Google Earth)

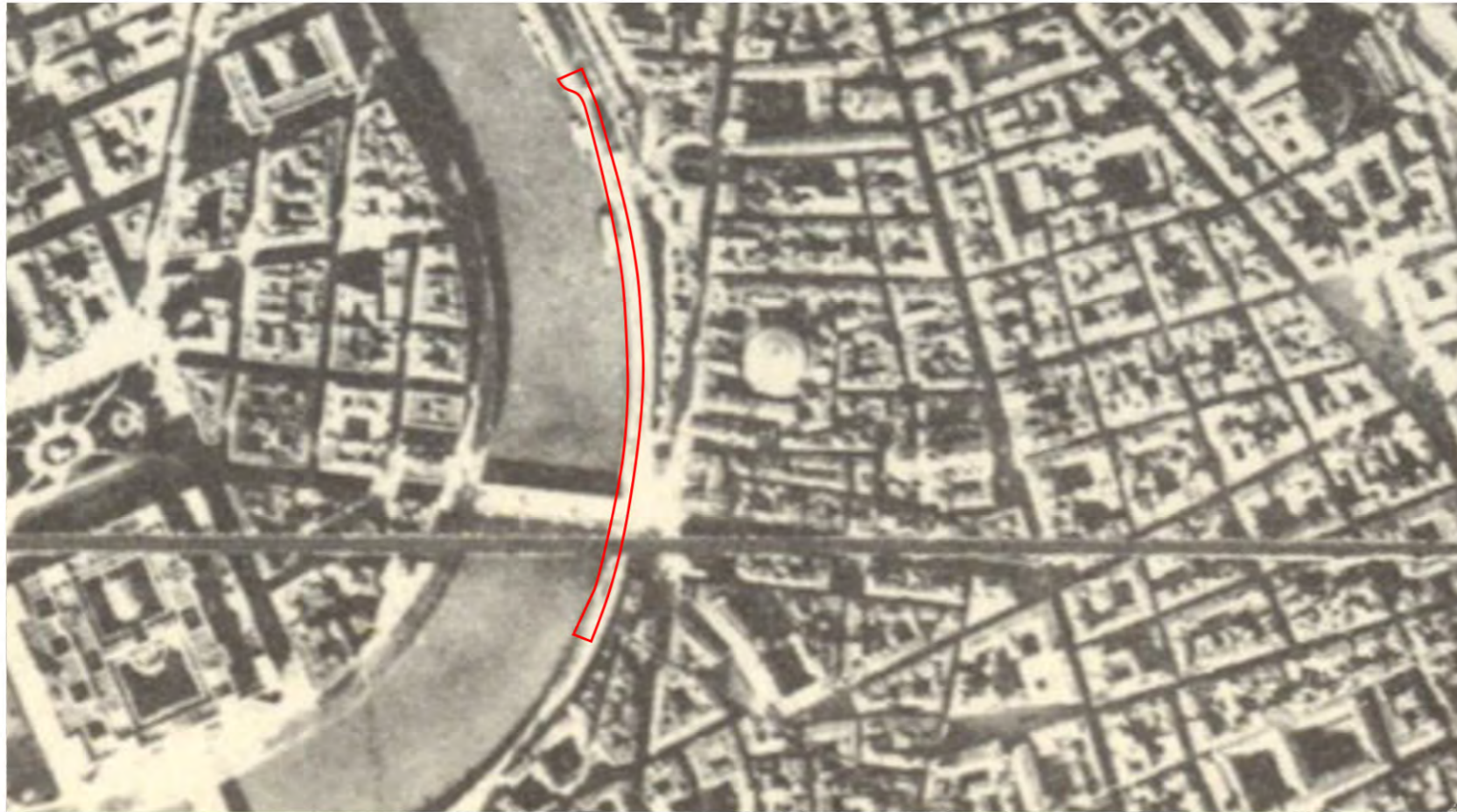

1919

Veduta aerea di Umberto Nistri

Presenza continua della banchina



2007

Da Google Earth

Discontinuità della banchina

perimetro
dell'area



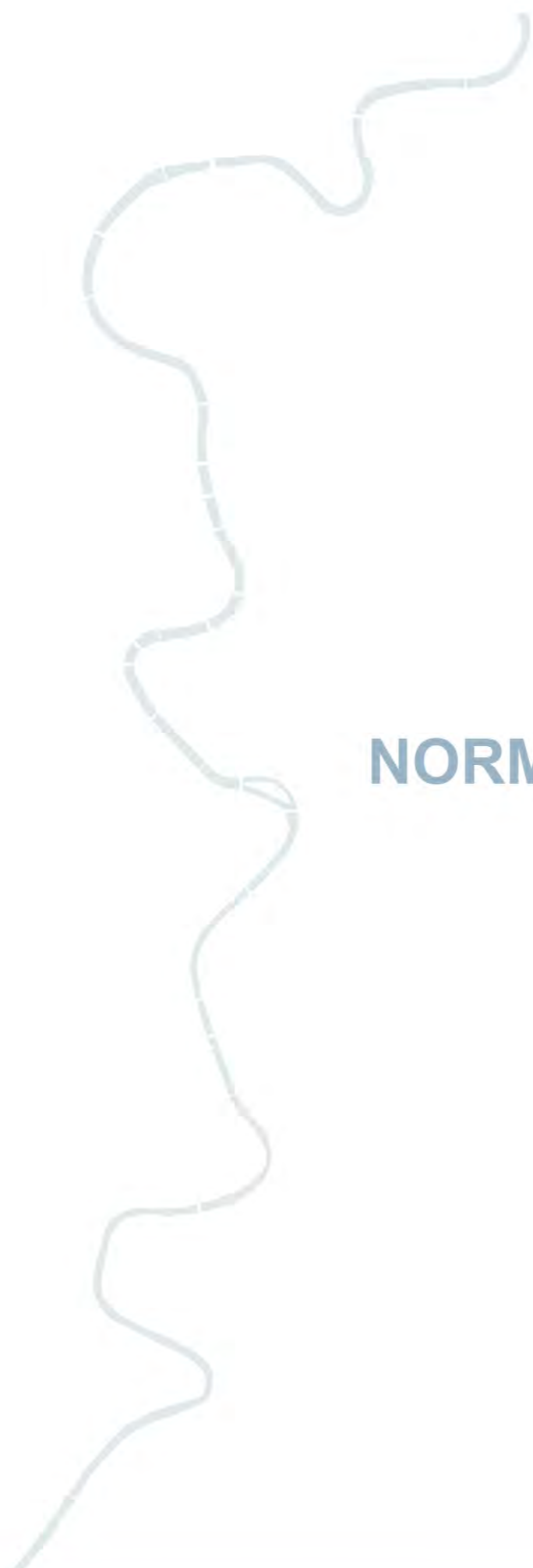

NORMATIVA VIGENTE



PS5: PIANO STRALCIO PER IL TRATTO METROPOLITANO DEL TEVERE DA CASTEL GIUBILEO ALLA FOCE



Corso del Tevere

- Corso del Tevere
- Corsi minori
- Scarbate
- Limite delle aree golenali

Fasce e aree di naturalità

- Fasce di naturalità
- Aree naturalistiche a valenza specifica
- Oasi naturalistiche
- Arenile
- Aree di riqualificazione ambientale
- Aree di compensazione e mitigazione: impatto depuratori e attraversamenti e ponti
- Riqualificazione aree soggette ad erosione spondale
- Aree agricole orientate a valenza naturalistica e paesaggistica
- Aree di agricoltura orientata
- Aree per le attività del tempo libero
- Aree per le attività sportive e ricreative esistenti
- Aree di libera fruizione non organizzata
- Attività ricreativo sociali: (orti urbani)
- Fascia di protezione e manutenzione arginature, banchine e varchi
- Argini
- Banchine con muraglioni
- Varchi ambientali
- Pista ciclabile esistente
- Impianti galleggianti
- Impianti galleggianti esistenti
- Aree per le attività produttive e di servizio
- Cantieristica e rimessaggio
- Area riqualificazione cantieri navali
- Aree urbane da riqualificare
- Riqualificazione di aree urbane
- Nuove infrastrutture
- Nuovi ponti previsti da P.R.G.

Canale della bonifica

- Canale della bonifica

Corridoio fluviale del Tevere

- Corridoio fluviale del Tevere

Aree di confluenza dei fossi

- Aree di confluenza dei fossi

Filari alberati

- Filari alberati

Aree di bonifica ambientale e di ri-destinazione delle aree

- Aree di bonifica ambientale e di ri-destinazione delle aree

Emergenze storiche

- Manufatti di interesse archeologico
- Manufatti di interesse storico-architettonico
- Manufatti di archeologia industriale

Zone comprese nel Corridoio Fluviale esterne ma contigue alle aree golenali

Indicazione zonizzazione del PS5

Zone del Corridoio Fluviale

- Zona umida
- Zona naturalistica con attrezzature a carattere estensivo
- Area soggetta a rischio di esondazione
- Nodo strategico
- Zona agricola della bonifica storica
- Zona per attività ricreative, sportive e del tempo libero

Elementi, aree esistenti e particolari destinazioni

- Parco e riserva
- Area archeologica (D. lgs 490/99)
- Area soggetta a Piano di Recupero Urbano e/o a Programma Integrato
- Complesso sportivo ed attrezzatura per manifestazioni sportive e ricreative
- Depuratore

1 Ponte Milvio **3 Ripa Grande** **5 Spinaceto**

2 Scalo De Pinedo - Ripetta **4 Ostiense** **6 Foce di Fiumara**

Corridoio ambientale

perimetro dell'area



CENSIMENTO, MAPPATURA DELLE INSTALLAZIONI GALLEGGIANTI NEL TRATTO DEL TEVERE DA CASTEL GIUBILEO ALLA FOCE (TAV 1a)

(Fonti: Autorità di Bacino del Fiume Tevere)

OGGI

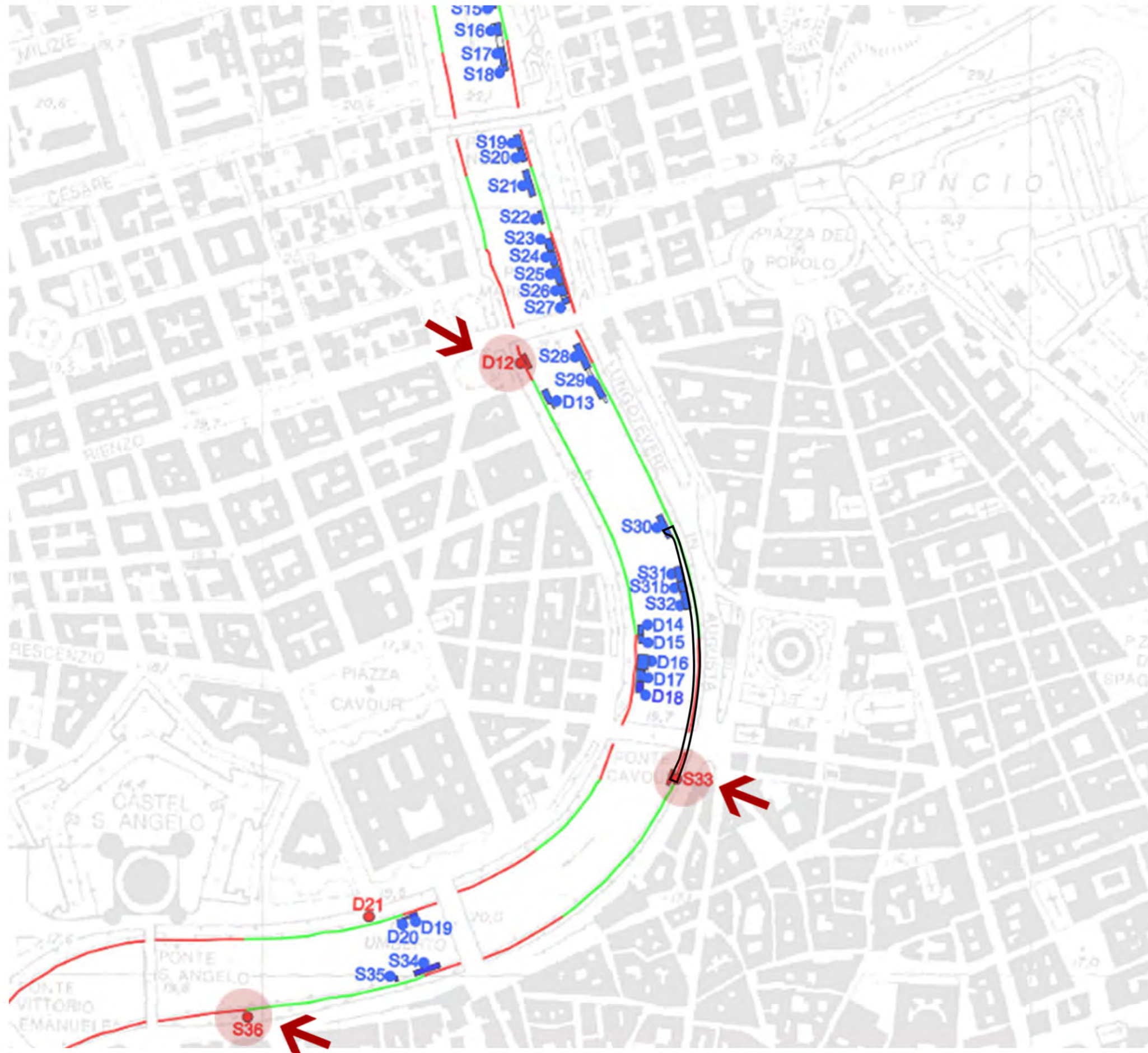

LEGENDA

- I.G. (installazioni galleggianti)
- fermate servizio di navigazione
- tratti idonei stazionamento
- tratti non idonei stazionamento

Identificazione I.G.

- D01 I.U.S.M.
- D02 F.B. COMP. NAV. P. SANT'ANGELO
- D03 A.S. CANOA PALAZZI
- D04 A.S. CANOA PALAZZI

⌋
perimetro dell'area

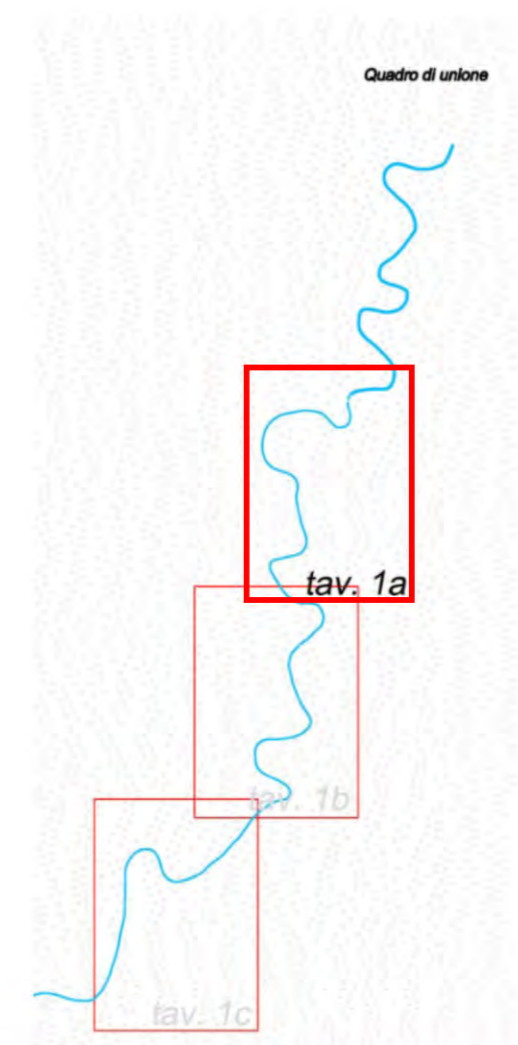

TRATTI DI SPECCHI D'ACQUA IDONEI ALLO STAZIONAMENTO DI NAVI, GALLEGGIANTI ED INSTALLAZIONI GALLEGGIANTI

Fonte: Autorità di Bacino del fiume Tevere

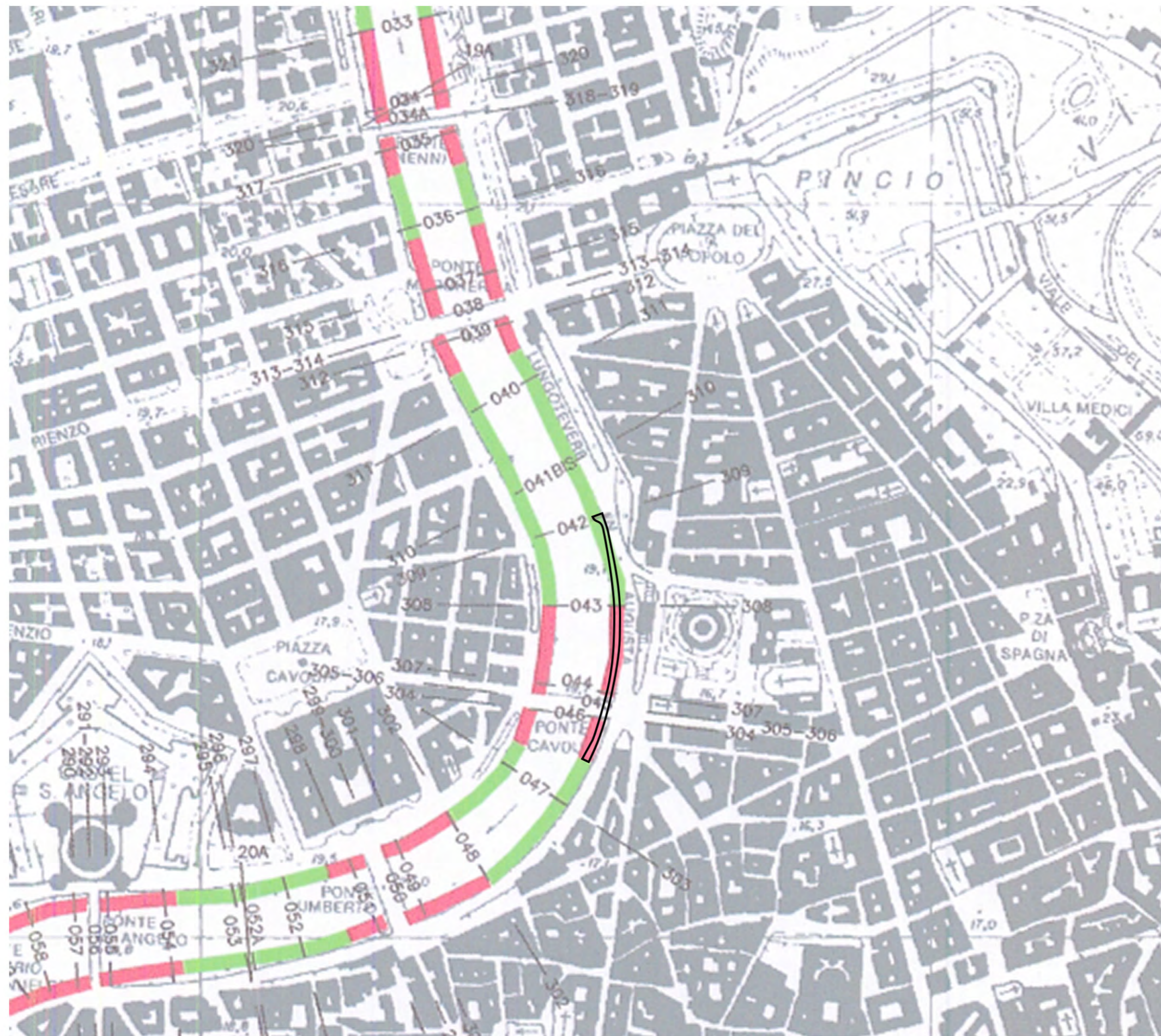

LEGENDA

— 347 —	— 347 —	Sezione trasversale e numero
— 010 —		Sezione d' alveo e numero
		Specchi acquei idonei
		Specchi acquei interdetti

perimetro dell'area

 **Autorità di Bacino del fiume Tevere**
 Ufficio Piani e Programmi

"Documento di indirizzo per l'attività di navigazione ed il rilascio di concessioni di specchi acquei ed aree golenali demaniali nel tratto del Tevere da Castel Giubileo alla foce"
 (maggio 2007)

PARTE I°

"NORME TECNICHE INERENTI L'ATTIVITA' DI NAVIGAZIONE ED IL RILASCIO DI CONCESSIONI E SPECCHI ACQUEI ED AREE GOLENALI DEMANIALI DA CASTEL GIUBILEO ALLA FOCE"

ALLEGATO 1:
 Tratti di specchi acquei idonei allo stazionamento di navi, galleggianti ed installazioni galleggianti

TAV. D
 scala 1:10.000



Ufficio Piani e Programmi - Gruppo redazionale:
 ing. Carlo Ferranti (coordinatore), arch. Paola Malvati, arch. Giovanni Fangucci,
 geom. Silvio Marinale, geom. Stefano Pesce, geom. Maurizio Tocci



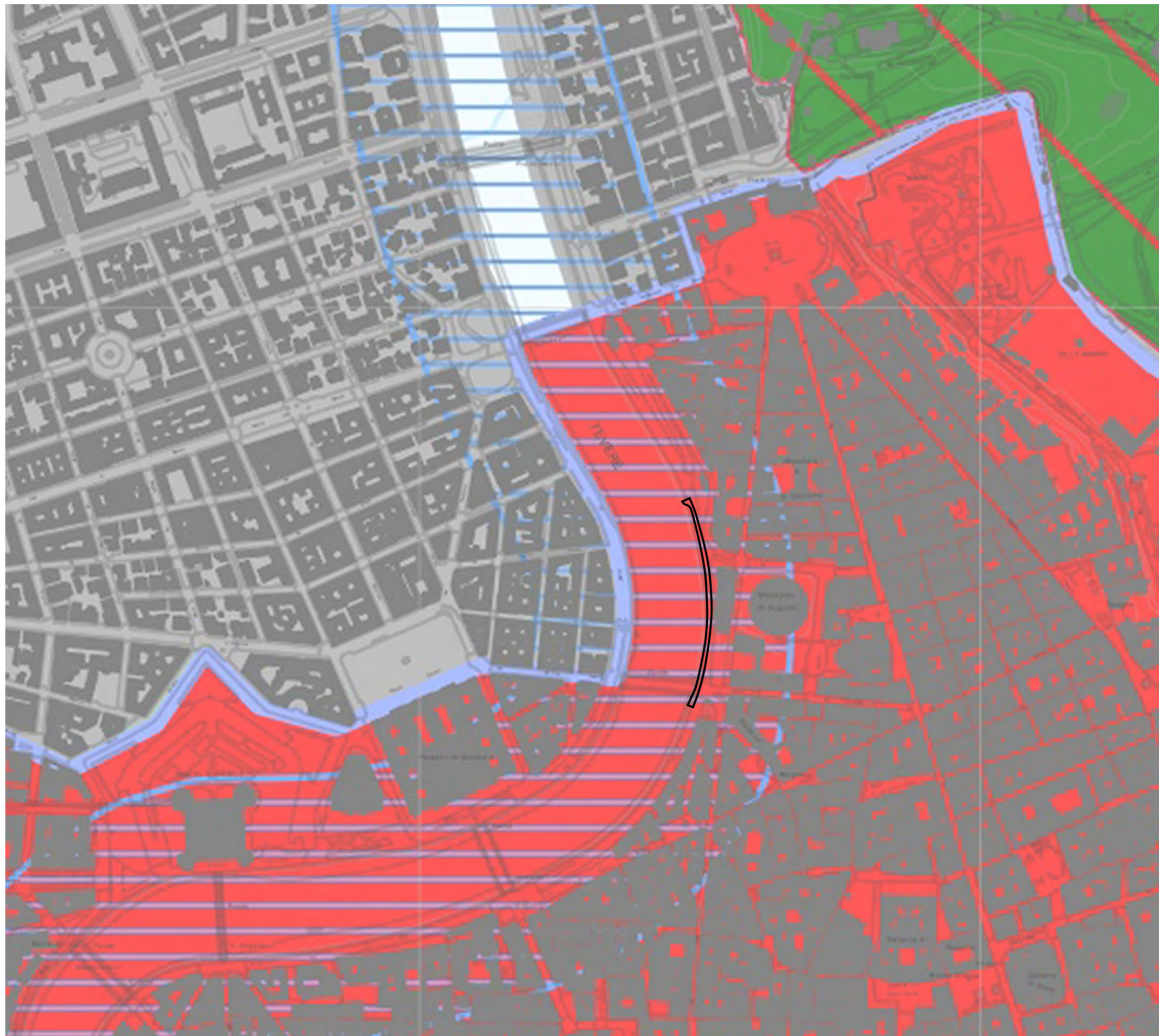

Sistema del Paesaggio Naturale	
	Paesaggio Naturale
	Paesaggio Naturale di Continuità
	Paesaggio Naturale Agrario
	Coste marine, lacuali e corsi d'acqua

Sistema del Paesaggio Agrario	
	Paesaggio Agrario di Rilevante Valore
	Paesaggio Agrario di Valore
	Paesaggio Agrario di Continuità

Sistema del Paesaggio Insediativo	
	Paesaggio dei Centri e Nuclei Storici con relativa fascia di rispetto
	Parchi, Ville e Giardini Storici
	Paesaggio degli Insediamenti Urbani
	Paesaggio degli Insediamenti in Evoluzione
	Paesaggio dell'Insediamento Storico Diffuso
	Reti, Infrastrutture e Servizi

	Aree di Visuale
	Punti di Visuale
	Percorsi panoramici
	Ambiti di recupero e valorizzazione paesistica
	Piani attuativi con valenza paesistica

perimetro dell'area

PTPR TAVOLA B_BENI PAESAGGISTICI

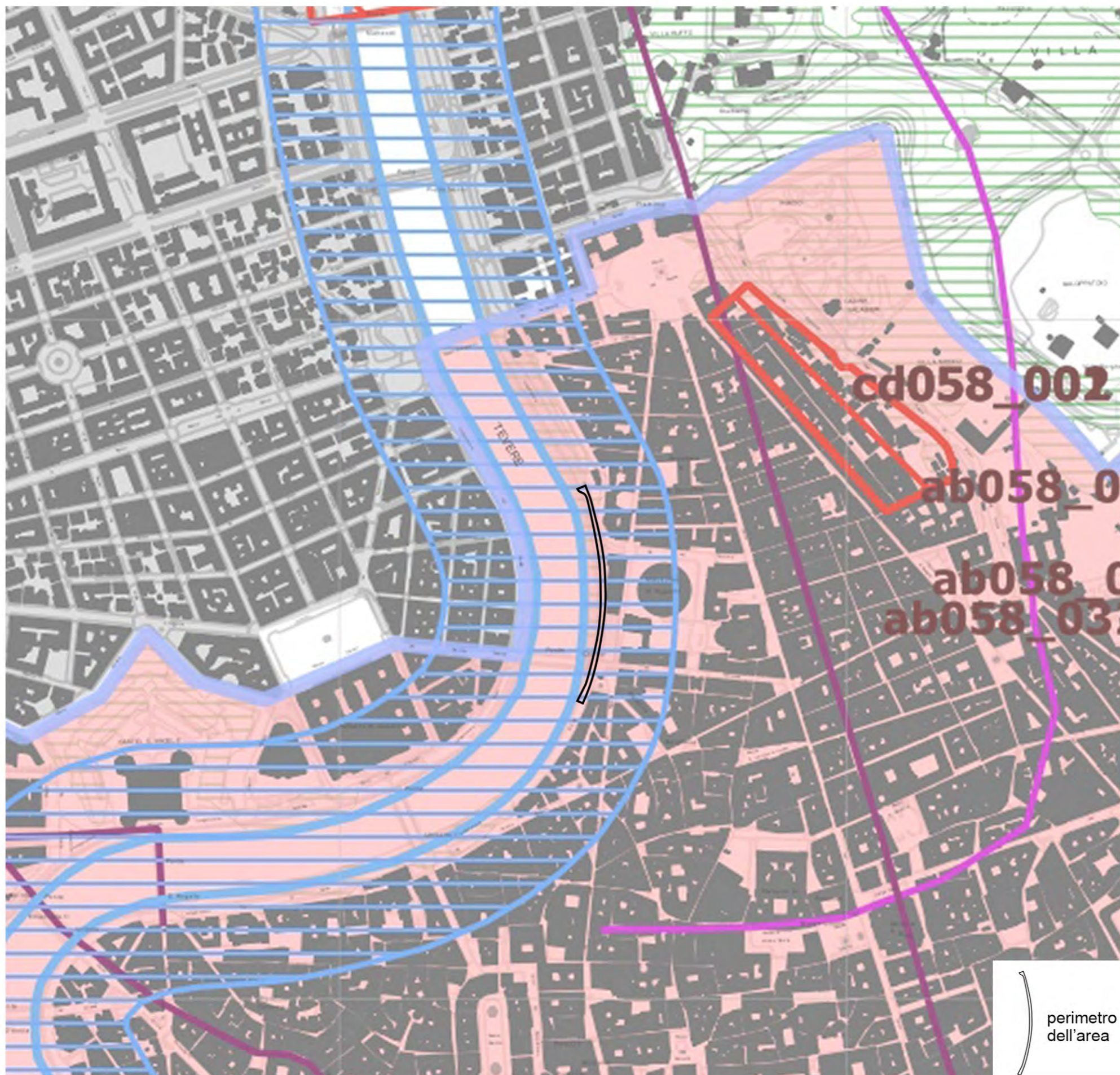

Individuazione degli immobili e delle aree di notevole interesse pubblico art. 134 co. I lett. a e art. 136 D.Lgs. 42/2004				
Beni dichiarati		ab058_001	lett. a) e b) beni singoli naturali, geologici, ville, parchi e giardini	art. 8 NTA
		cd058_001	lett. c) e d) beni d'insieme: vaste località con valore estetico tradizionale, bellezze panoramiche	art. 8 NTA
		cdm058_001	lett. c) e d) beni d'insieme: vaste località per zone di interesse archeologico	art. 8 NTA
		ab058_001	ab: riferimento alla lettera dell'art. 136 co. I D.Lgs. 42/2004 058: codice ISTAT della provincia 001: numero progressivo	

Ricognizione delle aree tutelate per legge art. 134 co. I lett. b) e art. 142 co. I D.Lgs. 42/2004				
Beni ricognitivi di legge		a058_001	a) protezione delle fasce costiere marittime	art. 34
		b058_001	b) protezione delle coste dei laghi	art. 35
		c058_001	c) protezione dei fiumi, torrenti, corsi d'acqua	art. 36
		d058_001	d) protezione delle montagne sopra quota di 1.200 mt. s.l.m.	art. 37
		f058_001	f) protezione dei parchi e delle riserve naturali	art. 38
		g058_001	g) protezione delle aree boscate	art.39 NTA
		h058_001	h) disciplina per le aree assegnate alle università agrarie e per le aree gravate da uso civico	art. 40
		i058_001	i) protezione delle zone umide	art. 41
		m058_001	m) protezione delle aree di interesse archeologico	art. 42
		m058_001	m) protezione ambiti di interesse archeologico	art. 42
		m058_001	m) protezione punti di interesse archeologico e relativa fascia di rispetto	art. 42
		m058_001	m) protezione linee di interesse archeologico e relativa fascia di rispetto	art. 42
		a058_001	a: riferimento alla lettera dell'art. 142 co. I D.Lgs. 42/2004 058: codice ISTAT della provincia 001: numero progressivo	
	N.B.: le aree indicate nel co. 2 art. 142 D.Lgs. 42/2004 non sono individuate nel presente elaborato			

Individuazione del patrimonio identitario regionale art. 134 co. I lett. c) D.Lgs. 42/2004				
Beni ricognitivi di piano		taa_001	aree agricole della campagna romana e delle bonifiche agrarie	art. 43
		cs_001	insediamenti urbani storici e relativa fascia di rispetto	art. 44
		tra_001	borghi dell'architettura rurale	art. 45
		trp_001	beni singoli dell'architettura rurale e relativa fascia di rispetto	art. 45
		tp_001	beni puntuali testimonianza dei caratteri archeologici e storici e relativa fascia di rispetto	art. 46
		tl_001	beni lineari testimonianza dei caratteri archeologici e storici e relativa fascia di rispetto	art.46 NTA
		tc_001	canali delle bonifiche agrarie e relative fasce di rispetto	art. 47
		tg_001	beni testimonianza dei caratteri identitari regionali geomorfologici e carso ipogei e relativa fascia di rispetto	art. 48
		t..._001	t...: sigla della categoria del bene identitario 001: numero progressivo	

	aree urbanizzate del PTPR
	limiti comunali



PTPR TAVOLA C_BENI DEL PATRIMONIO NATURALE E CULTURALE

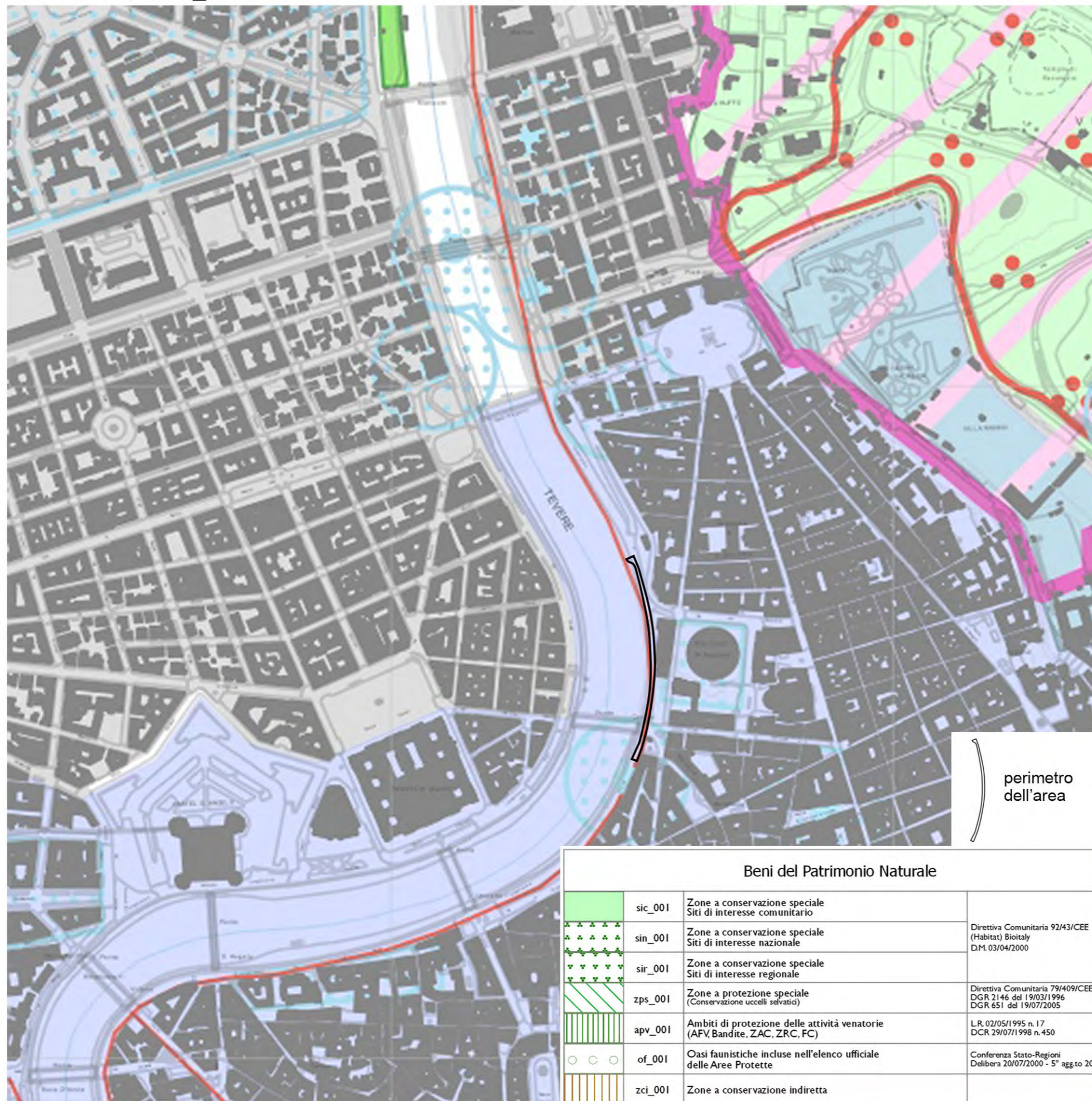

	sp_001	Schema del Piano Regionale dei Parchi Areali	Art.46 L.R.29/1997 DGR 11746/1993 DGR 1100/2002
	sp_001	Schema del Piano Regionale dei Parchi Puntuali	
	clc_001	Pascoli, rocce, aree nude (Carta dell'Uso del Suolo)	Carta dell'uso del suolo (1999)
		Reticolo idrografico	Intesa Stato-Regioni CTR 1:10.000
	geo_001	Geositi (ambiti geologici e geomorfologici) Areali	Direzione Regionale Culturale
	geo_001	Geositi (ambiti geologici e geomorfologici) Puntuali	
	bnl_001	Filari alberature	

Beni del Patrimonio Culturale

	bpu_001	Beni della Lista del patrimonio mondiale dell'UNESCO (siti culturali)		Convenzione di Parigi 1972 Legge di ratifica 184 del 06/04/1977
	ara_001	SISTEMA DELL'INSEDIAMENTO ARCHEOLOGICO	Beni del patrimonio archeologico Areali	Art. 10 DLgs 42/2004
	arp_001		Beni del patrimonio archeologico Puntuali - fascia di rispetto 100 mt.	
	ca_001		Centri antichi, necropoli, abitati	"Forma Italiae" Unione Accademica Nazionale Istituto di Topografia Antica dell'Università di Roma "Carta Archeologica" - Prof. Giuseppe Lugli
	va_001		Viabilità antica Fascia di rispetto 50 mt.	
	sam_001	SISTEMA DELL'INSEDIAMENTO STORICO	Beni del patrimonio monumentale storico e architettonico Areali	Art. 10 DLgs.42/2004
	spm_001		Beni del patrimonio monumentale storico e architettonico Puntuali - fascia di rispetto 100 mt.	
	pv_001		Parchi, giardini e ville storiche	Art. 15 L.R. 24/1998 Art. 60 co. 2 L.R. 38/1999
	vs_001		Viabilità e infrastrutture storiche	Art. 60 co. 2 L.R. 38/1999
	sac_001	SISTEMA DELL'INSEDIAMENTO CONTEMPORANEO	Beni areali	Art. 60 co. 2 L.R. 38/1999 L.R. 68/1983
	spc_001		Beni puntuali Fascia di rispetto 100 mt.	
	cc_001	SISTEMA DELL'INSEDIAMENTO CONTEMPORANEO	Beni areali	
	cc_001		Beni puntuali Fascia di rispetto 100 mt.	
	ic_001		Beni lineari Fascia di rispetto 100 mt.	Carta dell'Uso del Suolo (1999)
	cp_001		Viabilità di grande comunicazione	
	ca_001		Ferrovia	L.R. 27 del 20/11/2001
	cl_001		Grandi infrastrutture (aeroporti, porti e centri intermodali)	
			Tessuto urbano	Carta dell'Uso del Suolo (1999)
			Aree ricreative interne al tessuto urbano (parchi urbani, aree sportive, campeggi, etc.)	Carta dell'Uso del Suolo (1999)

Beni del Patrimonio Naturale

	sic_001	Zone a conservazione speciale Siti di interesse comunitario	
	sin_001	Zone a conservazione speciale Siti di interesse nazionale	Direttiva Comunitaria 92/43/CEE (Habitat) Bioitaly D.M. 03/04/2000
	sir_001	Zone a conservazione speciale Siti di interesse regionale	
	zps_001	Zone a protezione speciale (Conservazione uccelli selvatici)	Direttiva Comunitaria 79/409/CEE DGR 2146 del 19/03/1996 DGR 651 del 19/07/2005
	apv_001	Ambiti di protezione delle attività venatorie (AFV, Bandite, ZAC, ZRC, FC)	L.R. 02/05/1995 n. 17 DCR 29/07/1998 n. 450
	of_001	Oasi faunistiche incluse nell'elenco ufficiale delle Aree Protette	Conferenza Stato-Regioni Delibera 20/07/2000 - 5° agg.to 2003
	zci_001	Zone a conservazione indiretta	

Ambiti prioritari per i progetti di conservazione, recupero, riqualificazione, gestione e valorizzazione del paesaggio regionale

Art. 143 DLgs. 42/2004				
		VISUALI	Punti di vista	Artt. 31 bis e 16 L.R. 24/1998
			Percorsi panoramici	
	pac_001	AREE A CONNOSSIONE SPECIFICA	Parchi archeologici e culturali	Art. 31 ter L.R. 24/1998
			Sistema agrario a carattere permanente	Artt. 31 bis e 31 bis.1 L.R. 24/1998
		AREE A RISCHIO PAESAGGISTICO	Aree con fenomeni di frazionamenti fondiari e processi insediativi diffusi	Artt. 31 bis e 16 L.R. 24/1998
			Discariche, depositi, cave	





Sistema insediativo

CITTÀ STORICA

- Tessuti vedi tavole 1:5000
- T5 Espansione otto-novecentesca a lottizzazione edilizia puntiforme
- T8 Espansione novecentesca a fronti continue
- T7 Espansione novecentesca a lottizzazione edilizia puntiforme
- T8 Espansione novecentesca a impianto moderno e unitario
- T10 Nuclei storici isolati

Edifici e complessi speciali

- Centro archeologico monumentale
- Capisaldi architettonici e urbani
- Ville storiche
- Grandi attrezzature e impianti post-unitari
- Edifici speciali isolati di interesse storico-architettonico e monumentale
- Spazi aperti vedi tavole 1:5000
- Spazi verdi privati di valore storico-morfologico-ambientale

Ambiti di valorizzazione

- An Spazi aperti di valore ambientale
- Bn Tessuti, edifici e spazi aperti
- Cn Aree dismesse e insediamenti prevalentemente non residenziali
- Dn Ostia Lido

CITTÀ CONSOLIDATA

- Tessuti di espansione novecentesca a tipologia edilizia definita e a media densità insediativa - T1
- Tessuti di espansione novecentesca a tipologia edilizia definita e ad alta densità insediativa - T2
- Tessuti di espansione novecentesca a tipologia edilizia libera - T3
- Verde privato
- Programmi integrati
- Pn codice identificativo

CITTÀ DA RISTRUTTURARE

- Tessuti
- prevalentemente residenziali
 - prevalentemente per attività
 - Programmi integrati
 - n codice identificativo
 - Spazi pubblici da riqualificare
 - Proposte programmi di recupero urbano art. 11, L. 493/93

- Individuazione dei nuclei di edilizia ex abusiva da recuperare

CITTÀ DELLA TRASFORMAZIONE

- Ambiti di trasformazione ordinaria
- Rn prevalentemente residenziali
- In integrati
- Ambiti a pianificazione particolareggiata definita

PROGETTI STRUTTURANTI

- Centralità urbane e metropolitane
- a pianificazione definita
 - da pianificare
 - Centralità locali
 - Spazi pubblici da riqualificare

AMBITI DI RISERVA

- Ambiti di riserva a trasformabilità vincolata

Sistema ambientale

ACQUE

- Fiumi e laghi

PARCHI

- Parchi istituiti e tenuta di Castel Porziano

AGRO ROMANO

- Aree agricole

Sistema dei servizi e delle infrastrutture

SERVIZI

- Verde pubblico e servizi pubblici di livello locale
- Servizi pubblici di livello urbano
- ci cimiteri
- æ aeroporti

- Verde privato attrezzato

- Servizi privati

- Campeggi

INFRASTRUTTURE PER LA MOBILITÀ

- Ferrovie nazionali, metropolitane e in concessione, aree di rispetto

- Metropolitane

- Stazioni

- Strade

- Nodi di scambio

Porti

- pc commerciali
- pt turistici

INFRASTRUTTURE TECNOLOGICHE

- Infrastrutture tecnologiche

- Confine comunale

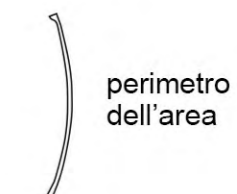



STRUTTURA DELLA RETE ECOLOGICA		SISTEMA INSEDIATIVO (da Sistemi e Regole rapp.1:10.000)	
	Componente Primaria (A)		Filari di alberi e alberature stradali
	Componente Secondaria (B)		VERDE DELLA CITTA' STORICA -Ville Storiche -Centro Archeologico Monumentale -Edifici Speciali isolati di interesse storico, architettonico, monumentale -Spazi verdi privati di valore storico-morfologico e ambientale -Spazi Aperti
	Componente di completamento (C)		VERDE DELLA CITTA' CONSOLIDATA, DA RISTRUTTURARE, DELLA TRASFORMAZIONE DEI PROGETTI STRUTTURANTI, DEL SISTEMA DEI SERVIZI E DELLE INFRASTRUTTURE -Verde privato -Verde pubblico e servizi pubblici di livello locale (Art.11, A.T.O., ambiti a pianificazione patrimoniale a regola d'arte, centralità a pianificazione e servizi, centralità da pianificare) -Verde privato attrezzato
SISTEMA AMBIENTALE (da Sistemi e Regole rapp.1:10.000)		AREE INTERESSATE DA NUOVI INTERVENTI	
ACQUE			Interventi nella Città da Ristrutturare (Art.11, L.490/99), Interventi nella Città della Trasformazione (Ambiti di trasformazione ordinaria e ambiti a pianificazione particolare regolata dalla legge), Progetti Strutturanti (Centralità urbane e metropolitane a pianificazione delimitata e da delimitare)
	Reticolo idrografico principale D.Lgs. n. 490/99		Individuazione dei nuclei di edilizia ex abusiva da recuperare
	Reticolo idrografico minore		Aree di riserva a trasformabilità vincolata
	Laghi	SISTEMA DEI SERVIZI E DELLE INFRASTRUTTURE (da Sistemi e Regole rapp.1:10.000)	
PARCHI E RISERVE			Servizi pubblici di livello urbano Servizi privati Infrastrutture tecnologiche
	Aree protette: parchi regionali istituiti e Tenuta di Castel Porziano		Confine comunale
	Aree protette: perimetrazione delibere CC: n. 39/95 e n. 162/96		
AGRO ROMANO			
	Aree agricole		

perimetro dell'area



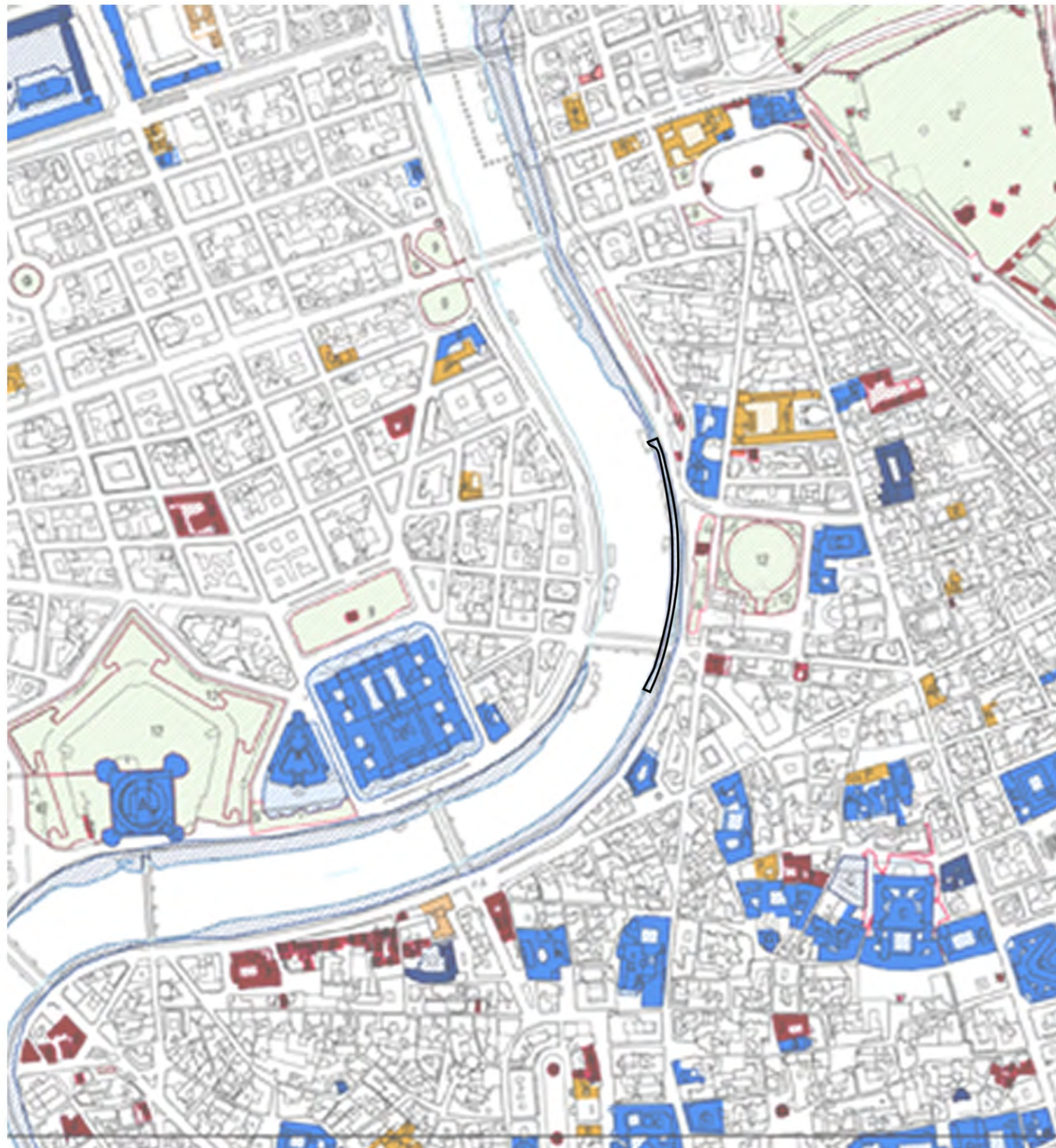

- Roma Capitale**
 - 1 - Servizi Amministrativi
 - 2 - Attrezzature Ricreativo-Culturali
 - 3 - Istruzione
 - 4 - Attrezzature Sanitarie
 - 5 - Attrezzature Commerciali
 - 6 - Attrezzature di Servizio
 - 7 - Attrezzature Ricreativo-Sportive
 - 8 - Residenze
- Spazi aperti**
 - 9 - Verde Attrezzato
 - 10 - Tenute agricole
 - 11 - Aree libere
 - 12 - Aree ed edifici storico archeologiche e monumentali
 - 13 - Parcheggi
- Aree oggetto di Cessione Compensativa**
- Beni confiscati ex D.Lgs. 159/2011**
- P.E.E.P. L.18 aprile 1962 n.167**
- Comparti Fondiari**
 - A - A.T.E.R.
 - R - ERP / Roma Capitale
- Verde pubblico**
- Attrezzature e Servizi pubblici**
- Aree pavimentate e Parcheggi**
- Società Partecipate di Roma Capitale**
 - A - A.C.E.A.
 - T - A.T.A.C.
 - M - A.M.A.
 - P - Altre Società partecipate
- Società ed Enti Pubblici**
 - E - Enti previdenziali
 - A - A.N.A.S. e altre Società autostradali
 - U - EUR Spa
 - F - Ferrovie dello Stato Italiane
 - S - Altri Enti e Società pubbliche
- Enti Locali**
 - R - Regione Lazio
 - P - Provincia di Roma
- I.A.C.P. / A.T.E.R.**

Beni immobili di proprietà dello Stato

Beni Demaniali

- M - Demanio Marittimo
- D - Demanio Militare
- I - Demanio Idrico
- A - Demanio Aeronautico Civile
- R - Demanio Stradale
- S - Demanio Storico Artistico

Beni del Patrimonio Indisponibile

- P - Dotazioni Presidenza Repubblica
- Usi Governativi e Pubblici**
 - C - Beni in uso agli organi di rilevanza costituzionale
 - A - Beni in uso alle Amministrazioni Statali
- G - Usi Gratuiti e Perpetui
- E - Edilizia Residenziale Pubblica

Beni del Patrimonio disponibile

Beni facenti parte del federalismo demaniale D.Lgs. 85/2010

perimetro dell'area





CONCESSIONI



agendo tevere ONLUS Le aree golenali I dati BURL La pianificazione ** Credits ** Fondazione TIM TeveRoma

Search Layer List 1:4514 12.4829, 41.9035 Selected objects: 1

Cartografia del Tevere a ...

- Stato giuridico (da dati BUF)
- Accessi e mobilità
- Aree golenali
- Indice di Disponibilità (2019)
- Indice di Virtuosità (2019)
- Strumenti di pianificazione
- Cartografia di base

aree_verdi	0
a_attrezz.	0
altro	1
str03	0
recintate	si
sorvegliat	no
illuminate	no
frequentat	parzialmente
inq.amb.	0
dep.rif.	0
aree_pavim	1
v.curata	0
v.incolta	0
ecosist.f.	0
str05	1
edificio	0
baracca	0
capannone	0
locali_att	0
str06_liv	
av_stm	0
av_accf	0
av_accs	0
av_stamb	0
ad_us	1
ad_accf	1
ad_accs	0
ad_stamb	0
area	6994.19
statogiur.	DOMANDA
notecellan	
stato.conc	
buritevere	
id2	2

34a - NOME: Area di banchina a monte di ponte Cavour
 STATO GIURIDICO: n.d.
 STATO CONCESSIONE: n.d.

34b - NOME: Area di banchina mancante a monte di Ponte Cavour
 STATO GIURIDICO: n.d.
 STATO CONCESSIONE: n.d.

34c - NOME: Accampamento abusivo
 STATO GIURIDICO: n.d.
 STATO CONCESSIONE: n.d.



STATO DI FATTO



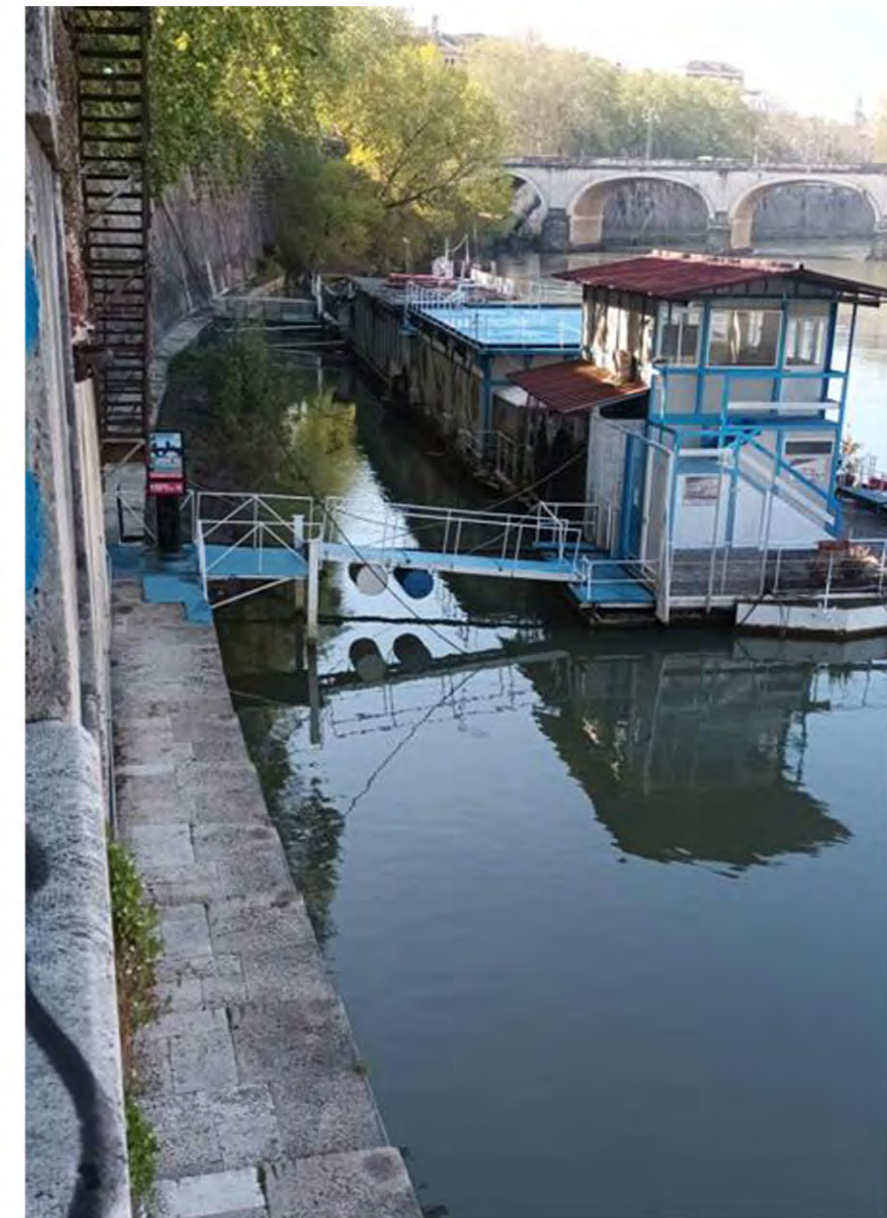





MASTERPLAN



MASTERPLAN

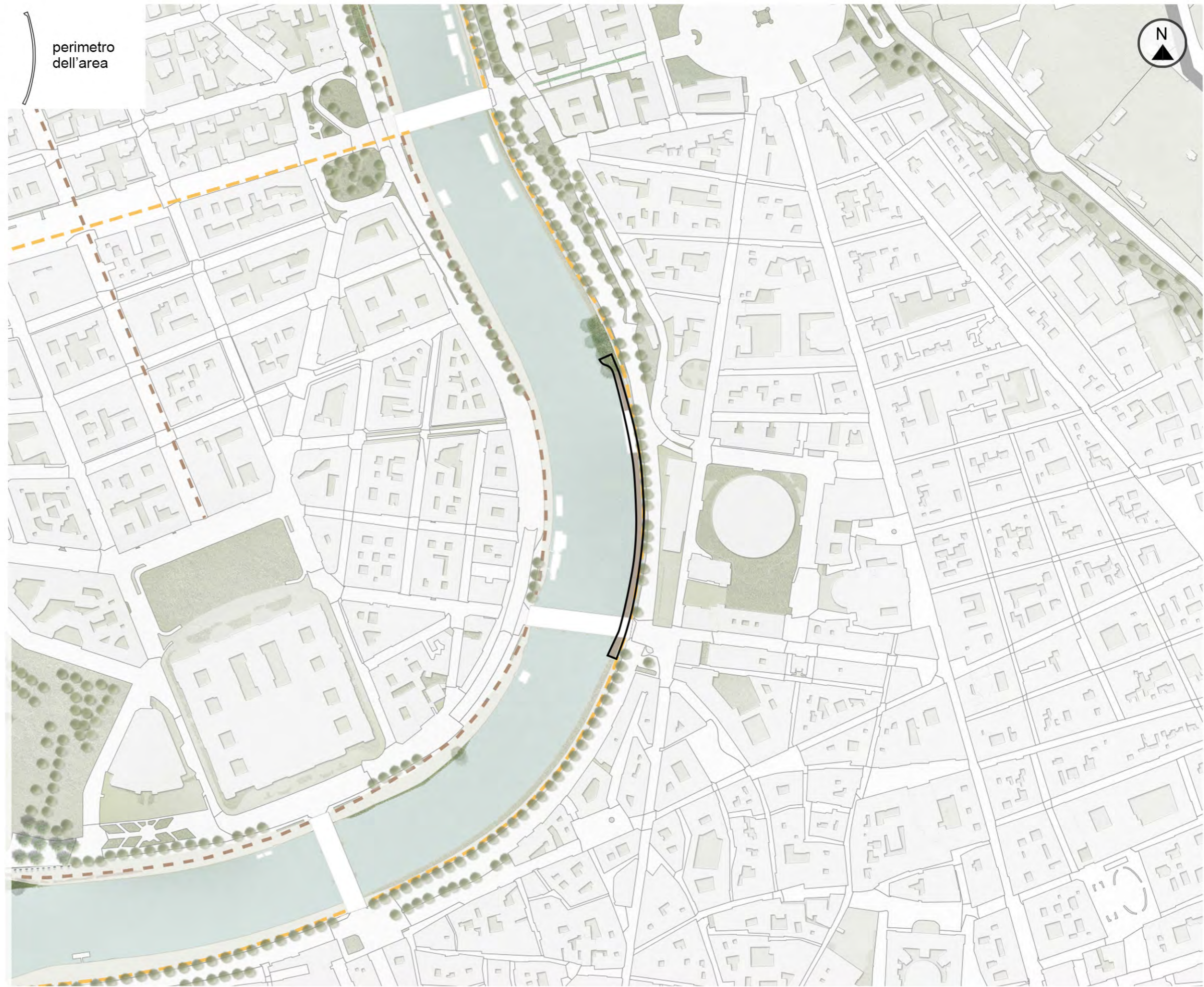

LEGENDA

-  FASCIA RIPARIALE
-  DRENAGGI URBANI
-  ALBERI DI PROGETTO
-  ALBERI ESISTENTI
-  PERCORSI CICLABILI DI PROGETTO
-  PERCORSI CICLABILI ESISTENTI E PREVISTI DAL PIANO DI ROMA
-  STAZIONI ESISTENTI





PROGETTO DI FATTIBILITA' TECNICO ECONOMICA



LUNGHEZZA NUOVO COLLEGAMENTO:
345 m circa

Keyplan

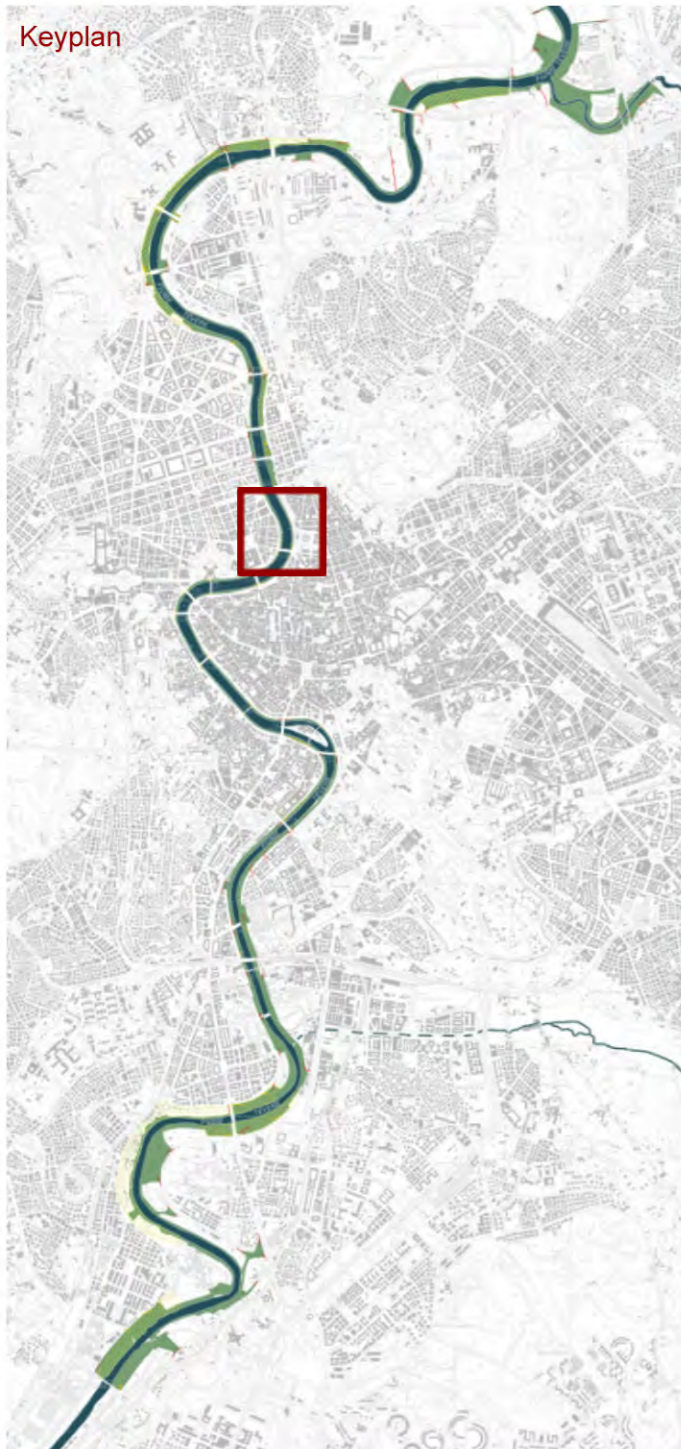

SEZIONE TIPO DELLA NUOVA PASSERELLA IN LEGNO

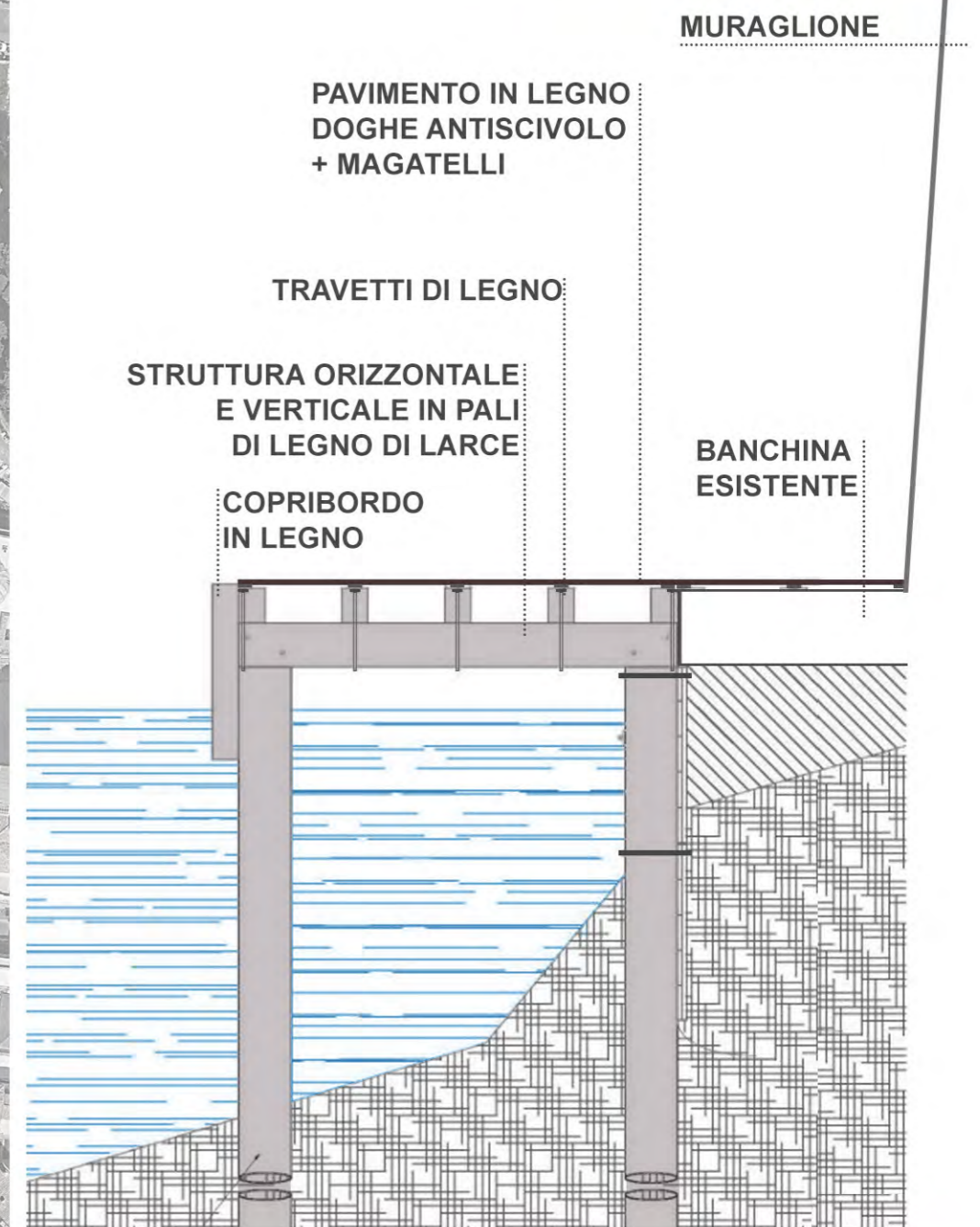

MATERIALI

① ERBACEE CON FUNZIONE FITODEPURATIVA

PIANTE PALUSTRI	VALORE DEPURATIVO	VALORE DECORATIVO	PROFONDITA' IMPIANTO	PIANTE PALUSTRI	VALORE DEPURATIVO	VALORE DECORATIVO	PROFONDITA' IMPIANTO
 <i>Pistia stratiote</i>	100	100	-	 <i>Tipha latifolia</i>	70	90	-50
 <i>Salvinia natans</i>	100	100	-	 <i>Tipha angustifolia</i>	70	90	-50
 <i>Eichornia</i>	100	100	-	 <i>Butomus umbellatus</i>	50	80	-30
 <i>Trapa natans</i>	90	90	-	 <i>Iris pseudicorus</i>	50	100	-30
 <i>Cerathophyllum Elodea - Potamogeton</i>	100	50	-100	 <i>Juncus inflexus</i>	50	70	-40
PIANTE PALUSTRI	VALORE DEPURATIVO	VALORE DECORATIVO	PROFONDITA' IMPIANTO	PIANTE PALUSTRI	VALORE DEPURATIVO	VALORE DECORATIVO	PROFONDITA' IMPIANTO
 <i>Phragmites australis Karka</i>	85	60	-	 <i>Scirpus lacustris idridi</i>	50	100	-50
 <i>Hippuris vulgaris</i>	85	-	-	 <i>Pontederia</i>	50	100	-30
 <i>Sagittaria sagitifolia</i>	80	100	-30	 <i>Caltha palustris</i>	80	100	-30
 <i>Carex pendula</i>	75	75	-30	 <i>Acorus calamus</i>	30	100	-20
 <i>Menta acquatica</i>	75	75	-50	 <i>Lithrum salicaria</i>	-	100	-

② PARAPETTI IN METALO E LEGNO

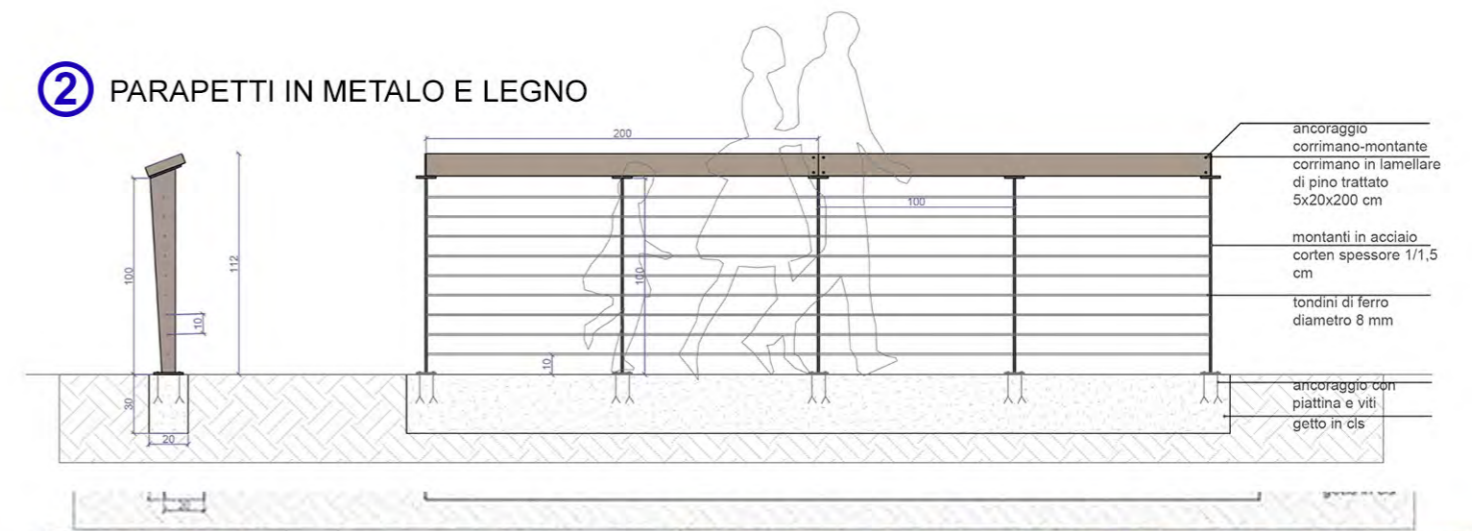

③ PAVIMENTI/PIATTAFORME IN LEGNO

