

Conferenze urbanistiche municipali
Laboratori di città

Assessore:
prof. arch. Giovanni Caudo
Direttore del Dipartimento:
ing. Antonio Fabbro
Direzione Pianificazione Generale
Direttore: arch. Vittoria Ciosestani
Coordinamento:
Ufficio di staff Assessorato
115 Municipi di Roma Capitale

RISORSE

Presidente - Amministratore Delegato
dot. Massimo Baroli
UFFICIO DI SCOPO PER L'AGENZIA URBANA
DI ROMA CAPITALE
Direttore: arch. Umberto Mosso
DIREZIONE TECNICA PROGETTAZIONE
URBANA E TERRITORIALE
Direttore: arch. Massimo Mengoni
Segreteria organizzativa:
dot. Alessio Arnoldo, dot. Franco La Torre

Carta dei valori municipali
MUNICIPIO VIII

Superficie: 47,29 Km² (Pianura 46,85 Km²)
Popolazione: 132.203 anno (Piana 131.428)
Densità: 2795,6 ab./Km²

Risorse per Roma S.p.A.
arch. Elena Castellano (responsabile)
arch. Emanuela Ciferri
arch. Susanna Guerra



Carta dei Valori - Risorse

dicembre 2014

- Municipio VIII
- Patrimonio culturale e ambientale**
- Elementi di interesse storico-archeologico
 - Casali
 - Catacombe
 - Quartieri di interesse storico-architettonico
 - Quartieri con ubicazione strategica rispetto alle risorse ambientali
 - Percorsi/tracciaci di interesse storico-culturale
 - Parco regionale dell'Appia Antica
 - Fiumi, fossi e corsi d'acqua
 - Spazi aperti prevalentemente verdi
 - Area agricola
 - Orti urbani
 - Ambienti con presenza di biodiversità, di particolare pregio ambientale
- Servizi incontro urbanità**
- Funzioni culturali (museali/teatrali)
 - Funzioni sanitario-assistenziali
 - Funzioni formative - Istruzione - Università
 - Strutture commerciali e mercati
 - Altri servizi
 - Funzioni miste in fase di attuazione
 - Impianti sportivi
 - Quartieri/Ambiti con carenze nella dotazione di servizi, attrezzature e spazi di aggregazione
- Spazi diemiessi e/o da rigenerare**
- Spazi e/o manufatti diemiessi o sottoutilizzati
 - Ambienti di potenziale trasformazione
 - Ambienti unitari parzialmente utilizzati
 - Criticità
- Mobilità connessioni reti**
- Linee ferroviarie esistenti
 - Stazioni ferroviarie
 - Linee metropolitane esistenti
 - Connessioni viarie
 - Parcheggi
 - Percorsi ciclopedonali esistenti
 - Punti/connessioni/intersezioni critiche del sistema della mobilità
 - Schede progetto

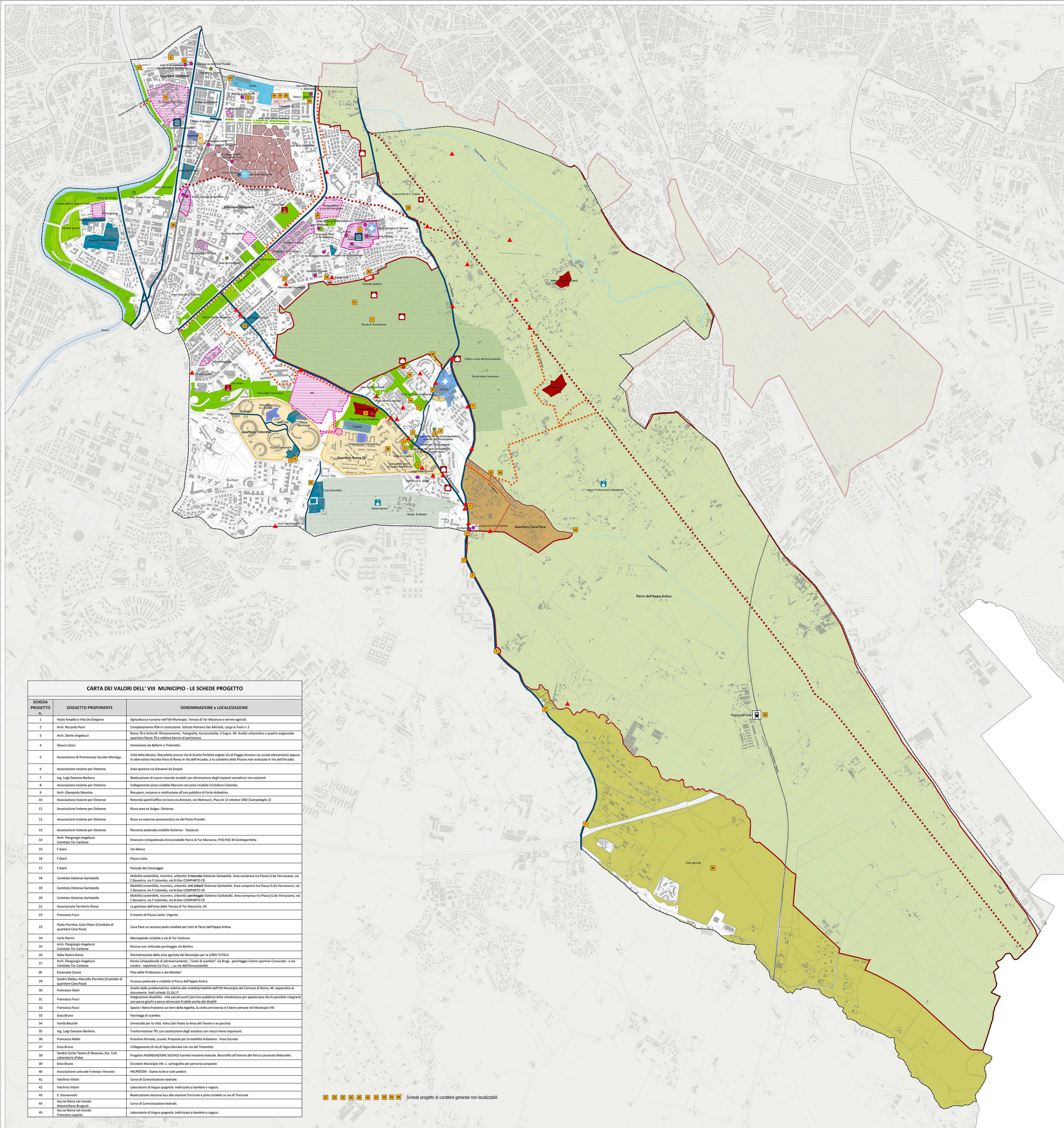

CARTA DEI VALORI DELL' VIII MUNICIPIO - LE SCHEDE PROGETTO

SCHEDA PROGETTO n.	SOGGETTO PROPONENTE	DENOMINAZIONE e LOCALIZZAZIONE
1	Paolo Amadio e Vito De Gregorio	Agricoltura e turismo nell'VIII Municipio. Tenuta di Tor Marancia e terreni agricoli.
2	Arch. Riccardo Porri	Completamento RSA in costruzione. Istituto Romano San Michele, Largo A. Toti n. 5
3	Arch. Danilo Angelucci	Roma 70 e Intorchi. Rinnovamento, Fotografia, Annunziata, Il Sogno. Al. Analisi urbanistica e quadro esigebale quartiere Roma 70 e relativi bacini di pertinenza.
4	Gianvico Cenci	Inmissione da Baltarin a Timoteo
5	Associazione di Promozione Sociale Alterego	Città della Musica. Manufatto presso Via di Grotta Perfetta angolo Via di Poggio Ameno (ex scuola elementare) oppure in alternativa Vecchia Fiera di Roma in Via dell'Arcadia, o lo scheletro della Piscina mai realizzata in Via dell'Arcadia.
6	Associazione Insieme per Ostiense	Area sportiva via Giovanni da Empoli
7	Ing. Luigi Gaetano Barbera	Realizzazione di nuovo reticolo stradale con eliminazione degli impianti semaforici ove esistenti
8	Associazione Insieme per Ostiense	Collegamento pista ciclabile Marconi con pista ciclabile Cristoforo Colombo
9	Arch. Giampaolo Messina	Recupero, restauro e restituzione all'uso pubblico di Forte Ardeatino
10	Associazione Insieme per Ostiense	Rotonda spaziotraffico incrocio via Benozzi, via Matteucci, Piazza le 12 ottobre 1492 (Campidoglio 2)
11	Associazione Insieme per Ostiense	Riuso area ex Italgas, Ostiense
12	Associazione Insieme per Ostiense	Riuso ex caserma aeronautica via del Porto Fluviale
13	Associazione Insieme per Ostiense	Percorso pedonale ciclabile Ostiense - Testaccio
14	Arch. Piergiorgio Angelucci Comitato Tor Carbone	Itinerario ciclopedonale Annunziata/Parco di Tor Marancia. P.V.L. PEZ 39 Grottoperetta
15	F. Gianni	Via Mosca
16	F. Gianni	Piazza Lotto
17	F. Gianni	Piazzale del Caravaggio
18	Comitato Ostiense Garbatella	Mobilità sostenibile, incontro, urbanità: il mercato Ostiense Garbatella. Area compresa tra Piazza G. da Verrazzano, via C. Bravetto, via F. Colombo, via B. Diaz COMPARTO CE
19	Comitato Ostiense Garbatella	Mobilità sostenibile, incontro, urbanità: nell'ambito Ostiense Garbatella. Area compresa tra Piazza G. da Verrazzano, via C. Bravetto, via F. Colombo, via B. Diaz COMPARTO CE
20	Comitato Ostiense Garbatella	Mobilità sostenibile, incontro, urbanità: parcheggio Ostiense Garbatella. Area compresa tra Piazza G. da Verrazzano, via C. Bravetto, via F. Colombo, via B. Diaz COMPARTO CE
21	Associazione Territorio Roma	La gestione dell'area della Tenuta di Tor Marancia. Al.
22	Francesco Fucci	Il mostro di Piazza Lante. Urgente
23	Paola Porretta, Licia Ottavio (Comitato di quartiere Cava Pace)	Cava Pace un accesso pedo ciclabile per tutti al Parco dell'Appia Antica
24	Carlo Petris	Mercatopole ciclabile e via di Tor Carbone
25	Arch. Piergiorgio Angelucci Comitato Tor Carbone	Risorsa non utilizzata parcheggio via Berlino
26	Italia Nuova Roma	Perimetrazione della area agricola del Municipio per la LORO TUTELA
27	Arch. Piergiorgio Angelucci Comitato Tor Carbone	Fonte ciclopedonale di attraversamento, "nodo di scambio" via Brigi - parcheggio Centro sportivo Comunale - e via Londra - capolinea Co.Tr.A.L. - su via dell'Annunziata
28	Emanuela Coscia	Polo delle Professioni e dei Mestieri
29	Sandro Memo, Marcello Porretta (Comitato di quartiere Cava Pace)	Accesso pedonale e ciclabile al Parco dell'Appia Antica
30	Francesco Gianni	Analisi delle problematiche relative alla mobilità/visibilità dell'VIII Municipio del Comune di Roma. Al. Appendice al documento "vedi scheda 15, 16, 17"
31	Francesco Gianni	Integrazione disabilità - rete piccoli punti (servizio pubblico) della cittadinanza per "spotterapia dov'è possibile integrato con parti giuste e percorsi attraversati fruibile anche da disabili"
32	Francesco Fucci	Spazio libera fruizione su temi della legalità, la civile convivenza e il bene comune nel Municipio VIII
33	Enzo Bruno	Parcheggi di scambio
34	Yvonda Bouché	Università per la città. Valco San Paolo (o Anca del Tevere o ex gliocini)
35	Ing. Luigi Gaetano Barbera	Trasformazione TRP con sostituzione degli autobus con mezzi meno inquinanti
36	Francesca Molfo	Prossima fermata, scuola. Proposte per la mobilità Ardeatino - Icoo Socrate
37	Enzo Bruno	Collegamento di via di Villa Murata con via del Timoteo
38	Sandro Comto Teatro di Nessuno, Ass. CUR, Laboratorio d'idee	Progetto AGGREGAZIONE SOCIALE tramite iniziativa teatrale, beccofra all'interno del Parco Lanzaotolo Malcoello.
39	Enzo Bruno	Circolare Municipio VIII - cartografia per percorso proposto
40	Associazione culturale il tempo ritrovato	HELPEDONI - Siamo tutte e tutti pedoni
41	Valcheria Vittori	Corso di Comunicazione teatrale.
42	Valcheria Vittori	Laboratorio di lingua spagnola. Indirizzato a bambini e ragazzi.
43	F. Giovanniotti	Realizzazione stazione bus alla stazione Torricola e pista ciclabile su via di Torricola
44	Talia in Roma nel mondo Massimiliano Brugnoli	Corso di Comunicazione teatrale.
45	Asa in Roma nel mondo Francesca Spasore	Laboratorio di lingua spagnola. Indirizzato a bambini e ragazzi.

15 16 17 18 19 20 21 22 23 24 25 26 27 28 29 30 31 32 33 34 35 36 37 38 39 40 41 42 43 44 45 Schede progetto di carattere generale non localizzabili