ROMA CAPITALE
Assessorato Trasformazione Urbana
Dipartimento Programmazione e Attuazione Urbanistica

Conferenze urbanistiche municipali
Laboratori di città

ROMA CAPITALE

Assessore:
prof. arch. Giovanni Caudo

Direttore del Dipartimento:
Ing. Antonio Fabillo

Direzione Pianificazione Generale
Direttore: arch. Vittoria Crisostomi

Coordinamento:
Ufficio di staff Assessorato
I 15 Municipi di Roma Capitale

RISORSE

Presidente - Amministratore Delegato
dott. Massimo Bartoli

UFFICIO DI SCOPO PER L'AGENDA URBANA DI ROMA CAPITALE
Direttore: arch. Umberto Mosso

DIREZIONE TECNICA PROGETTAZIONE URBANA E TERRITORIALE
Direttore: arch. Massimo Mengoni

Segreteria organizzativa:
dott. Alessio Amodio, dott. Franco La Torre

Carta dei valori municipali
MUNICIPIO XIV

Superficie: *131,28 Kmq* *(Torino 130,01 Kmq)*
Popolazione: *189.198 (ISTAT)* *(Parma 197.928)*
Densità: *1441,2 ab/ Kmq*

Risorse per Roma S.p.A.:
arch. Michele Valente *(responsabile)*
arch. Michela Bianchi
arch. Serafina Trapasso

Carta dei Valori - Obiettivi

dicembre 2014

Patrimonio culturale e ambientale

- Percorso storico di Via Francigena
- Parchi istituti e riserve naturali
- Elementi ed area di interesse storico archeologico
- Spazi aperti
- Spazi aperti - Elemento di interesse storico
- Orti urbani
- Laghi, fiumi, fossi e corsi d'acqua

Servizi incontro urbanità

- Edilizia residenziale pubblica e privata
- Mercati
- Scuole
- Biblioteche
- Musei
- Altri servizi pubblici e/o privati
- Piazze e altri luoghi d'incontro
- Spazi aperti dei PdZ, dei Toponimi, delle Zone O
- Miglioramento rete fognaria

Spazi dismessi e da rigenerare

- Aree, edifici e complessi di edifici dismessi o sottoutilizzati

Viabilità connessioni reti

Rete del trasporto pubblico

- Ferrovie regionali
- Linee metro esistenti
- Linee metro - prolungamenti
- Cabinovia
- Stazione FR3 - esistente
- Stazione Metropolitana - esistente
- Stazione Metropolitana - nuova realizzazione

Rete viaria e ciclopedonale

- Strade - esistenti
- Strade - nuova realizzazione
- Strade esistenti a cui affiancare percorso ciclopedonale
- Strade con percorso ciclopedonale - nuova realizzazione
- Percorsi ciclopedonali esistenti
- Percorsi ciclopedonali - nuova realizzazione
- Parco lineare esistente
- Parco lineare - nuova realizzazione
- Nodi viabilistici - nuova realizzazione

I Macro obiettivi del Municipio XIV

01 - Sistema integrato ambientale e culturale

02 - Valorizzazione degli spazi dismessi o sottoutilizzati

03 - Velocizzare e incentivare il trasporto pubblico, la mobilità dolce e la sicurezza

04 - Abitare una città senza periferia - completare la rete dei servizi

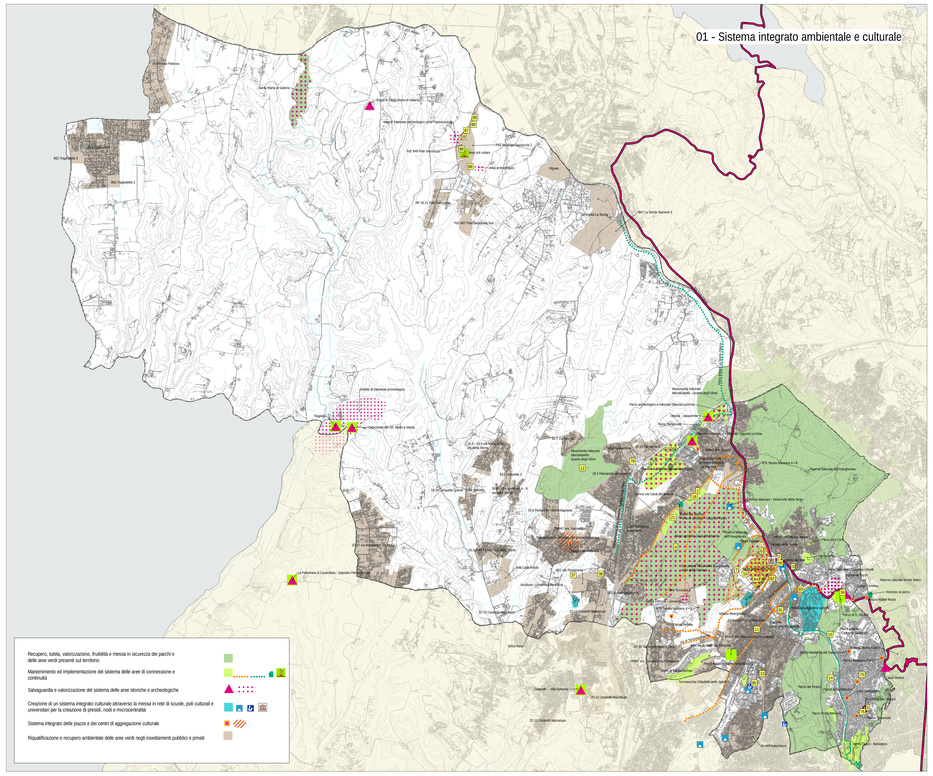

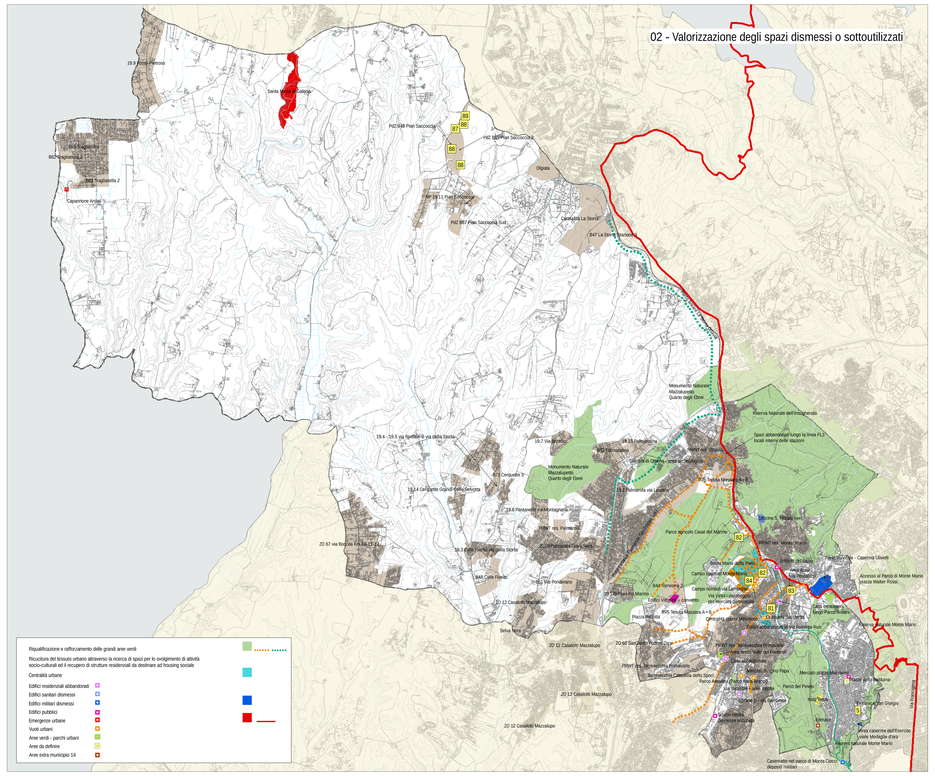

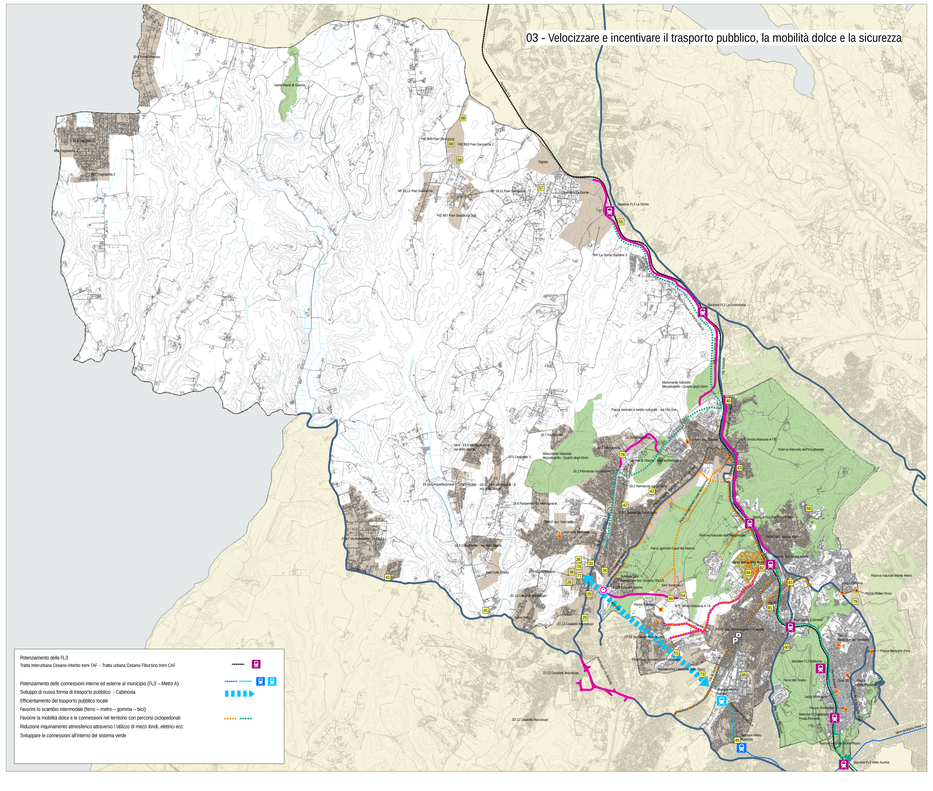

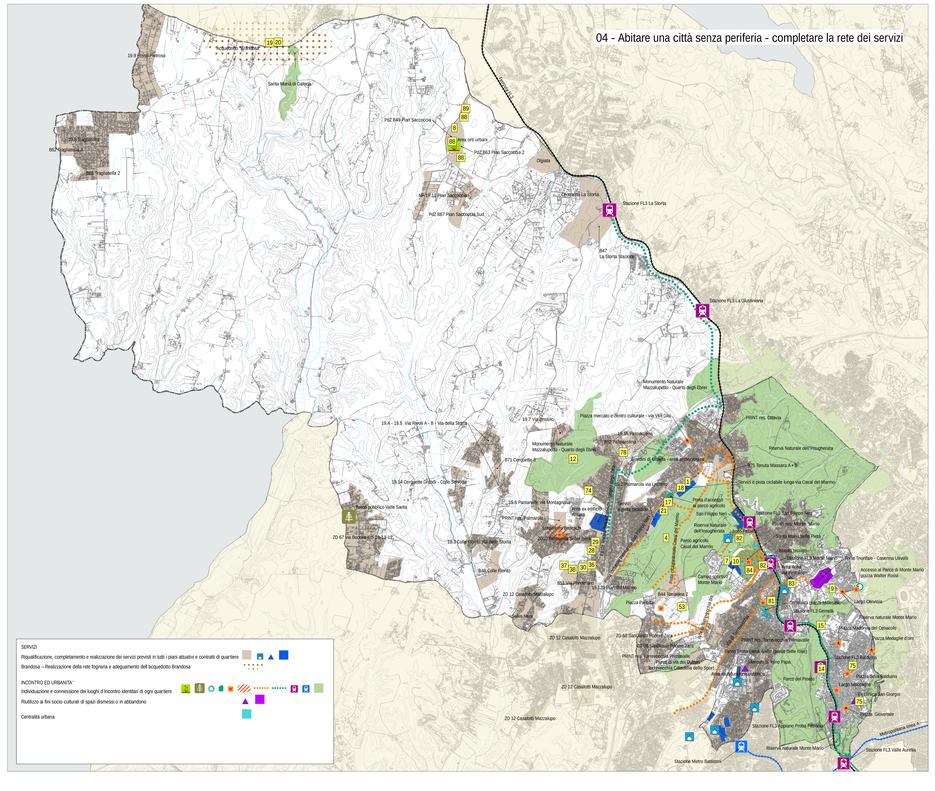

SCHEDE PROGETTO

1 Localizzazione delle schede progetto presentate

SCHEDA	SOGGETTO PROPONENTE	DENOMINAZIONE DEL PROGETTO
1	Sabatino Maccallini - via Magnago, 18	Servizi alla comunità di Palmarola-Ottavia
2	Fabio Di Donato	Progetto "SALVE" - via Francigena
3	Associazione "Amici di Monte Mario	Via Francigena a Monte Mario
4	Giuseppina Lattanzi	Parco Agricolo Casal del Marmo
5	Dario Pieri Butt	Centro culturale ex clinica San Giorgio
6	Gianfranco Andreoli	Patrimonio Ambientale e Culturale
7	Luciano Lattanzi	Orti urbani Valle delle Fontane
8	Comitato di Quartiere Pianiscoccia	Riqualificazione aree archeologiche e orti comuni
9	Associazione Sant'Onofrio - ONLUS	Parco Sant'Onofrio
10	Laboratorio Torrevecchia	Riqualificazione Urbana del quartiere
11	Anna Maria Silvestri (ANTEAS)	Patrimonio Ambientale e Culturale
12	Consorzio Etile delle Quercie	Parco di Mazzalupetto
13	Giovanni Cocozzoli - Comitato XIV Roma	Parco Dominicae Grazen
14	Insieme per il Pineto ONLUS	Aree dismesse e da recuperare
15	Insieme per il Pineto ONLUS	Pista ciclopedonale tratto Gemelli - Appiano
17	PD e Giovani Democratici Ottavia-Palmarola	Quali servizi per Palmarola-Ottavia?
18	Circolo PD Ottavia Palmarola	Fascia di servizi su via di Casal del Marmo
19	Comitato cittadini Brandosa	Variazione raccolta N.U.
20	Comitato cittadino Brandosa	Sistemazione acquedotto Brandosa
21	PD e Giovani Democratici Ottavia-Palmarola	Lungoparco di via Casal del Marmo
22	Associazione Igea	Produzione distribuita dell'energia elettrica
23	Associazione Igea	Centraline di monitoraggio ambientale ed acustico
24	Associazione Igea	Raccolta e trasporto innovative dei rifiuti urbani
25	Comitato Selva Candida	Messa in sicurezza via di Selva Candida
26	Comitato Selva Candida	Pedonabilità
27	Comitato Selva Candida	Centro polifunzionale
28	Comitato Selva Candida	Servizi di Quartiere
29	Comitato Selva Candida	Accertamento salubrità area sfasciо
30	Comitato Selva Candida	Luoghi protetti per i giovani
31	Comitato Selva Candida	Modifiche alla viabilità di via Nisute
32	Comitato Selva Candida	Piazza in via Selva Candida
33	Associazione culturale Igea	Recupero area Giardino Caduti di Nassiriya
34	Associazione IGEA	Valorizzazione Fontanone di Pio IX
35	Associazione IGEA	Aumento della Sicurezza
36	Comitato Futura Ponderano	Attuazione Parco Campagna nel PdZ Ponderano B51
37	Comitato Futura Ponderano	Sentiero natura nel PdZ B51
38	Comitato Futura Ponderano	Pedonalizzazione area via Pallanza
39	Associazione IGEA	Miglioramenti energetici edifici pubblici
40	sig. F. Zorzi	Rotatoria via Trionfale-Ignazio degli Ottavi
41	Associazione "Macchie d'Arte"	Mobyboccea
42	Comitato Ottavia Lucchina	Prolungamento via della Lucchina
43	Comitato Ottavia Lucchina	Raddoppio di via Trionfale
44	Comitato Ottavia-Lucchina	Collegamento Torresina 2 - via Casal del Marmo
45	Comitato Ottavia Lucchina	Prolungamento Metro A fino FL3
46	Roberto delle Case	Presentazione progetti
47	Gabriele Tozzi	Carpooling Real Time
48	Associazione "Noi di Torresina ONLUS"	"Noi per Carpooling Real Time"
49	Roberto delle Case Associazione "Noi di Torresina ONLUS"	"Noi per Carpooling Real Time"
50	Roberto delle Case - Circolo PD Quartaccio - Torresina	Mobilità globale
51	Circolo PD Quartaccio Torresina	Via Andersen sicura
52	Comitato di Quartiere Torresina	Proposta riformulazione Trasporto Locale
53	Comitato di Quartiere Torresina	Progetto "Acqa" Torresina
54	Comitato di Quartiere Torresina	Raccordo stradale via P. Rosi-via Monte del Marmo
55	Comitato di Quartiere Ottavia	FL3
56	Fabio di Donato	Sistema ciclopedonale
57	Comitato Casale S. Nicola	Mobilità
58	Comitato XIV Roma	Collegamento via Benedettine-via Gattomo
59	Fabio di Donato	Progetto "Salve"
60	Comitato spontaneo resid. e comm. P. Sacchetti	Viabilità P. Sacchetti alt. v. Montiglio
61	Associazione Igea	Rispetto delle regole
62	Associazione Igea	Prevenzione e mitigazione effetti di eventi meteorologici
63	Associazione Igea	Dematerializzazione della mobilità
64	Associazione Igea	Manutenzione
65	Associazione Igea	Ferrovie FL3, Roma Viterbo e Metro A
66	Associazione Igea	Agevolazioni per uso motoveicoli
67	Associazione Igea	Tram filobus autobus elettrici
68	Associazione Igea	Mezzi AMA ecologici, silenziosi, elettrici
69	Associazione Igea	Riderfinizione delle reti di trasporto pubblico 999 - 990
70	Associazione Igea	Linee preferenziali, anche dinamiche
71	Associazione Igea	Accessi e servizi lungo il parco lineare
72	Associazione Igea	Aumento della sicurezza stradale
73	Comitato Futuro Ponderano	Cabinovia tra Selva Candida e Torrevecchia
74	Comitato Selva Candida	Istruzione
75	Laura Novelli - Associazione culturale Biancoflango	L'Altra Scuola. Atelier delle Arti e del Pensiero
76	Comitato Futuro Ponderano	Passaggio pedonale via Nisute-via Ponderano
77	Comitato Futuro Ponderano	Navetta Ponderano-Battistini
78	Comitato Futuro Ponderano	Pista ciclopedonale
79	Associazione Igea	Piante ciclopedonale via dei Giornalisti-Trionfale
80	Laboratorio Torrevecchia	Centralità piazza Millesimo
81	Laboratorio Torrevecchia	Nuova pista ciclopedonale
82	Laboratorio Torrevecchia	Nuova pista ciclopedonale
83	Laboratorio Torrevecchia	Spazio ad orientamento musicale
84	Laboratorio Torrevecchia	Centralità Santa Maria della Pietà
85	Laboratorio Torrevecchia	Polo socio culturale
86	Laboratorio Torrevecchia	Visione d'insieme
87	Comitato di Quartiere Pianiscoccia	RUPE
88	Comitato di Quartiere Pianiscoccia	RUPE 2
89	Comitato di Quartiere Pianiscoccia	RUPE 4

SCHEDE PROGETTO che interessano l'intero ambito municipale

SCHEDA	SOGGETTO PROPONENTE	DENOMINAZIONE PROGETTO
22	Associazione Igea	013 - Produzione distribuita dell'energia elettrica
23	Associazione Igea	009 - centraline di monitoraggio ambientale ed acustico
24	Associazione Igea	008 - raccolta e trasporto innovative dei rifiuti urbani
35	Associazione Igea	015 - Aumento della sicurezza
39	Associazione Igea	014 - miglioramenti energetici edifici pubblici
47	Gabriele Tozzi	Carpooling Real Time
48	Associazione "Noi di Torresina ONLUS"	"Noi per Carpooling Real Time"
49	Roberto delle Case Associazione "Noi di Torresina ONLUS"	"Noi per Carpooling Real Time"
50	Roberto delle Case - Circolo PD Quartaccio - Torresina	Mobilità globale
52	Comitato di Quartiere Torresina	Proposta riformulazione Trasporto Locale
56	Fabio di Donato	Sistema ciclopedonale
61	Associazione Igea	001 - Rispetto delle regole
62	Associazione Igea	002 - Prevenzione e mitigazione effetti di eventi
63	Associazione Igea	003 - Dematerializzazione della mobilità
64	Associazione Igea	004 - Manutenzione
65	Associazione Igea	005 - Ferrovie FL3, Roma Viterbo e Metro A
66	Associazione Igea	011 - agevolazioni per uso motoveicoli
67	Associazione Igea	006 - Tram filobus autobus elettrici
68	Associazione Igea	007 - mezzi AMA ecologici, silenziosi, elettrici
69	Associazione Igea	018 - Riderfinizione delle reti di trasporto pubblico 999 - 990
70	Associazione Igea	010 - linee preferenziali, anche dinamiche
71	Associazione Igea	017 - accessi e servizi lungo il parco lineare
72	Associazione Igea	016 - Aumento della sicurezza stradale
80	Laboratorio Torrevecchia	Visione d'insieme del territorio