ROMA CAPITALE
Assessorato Trasformazione Urbana
Dipartimento Programmazione e Attuazione Urbanistica

# Conferenze urbanistiche municipali
# Laboratori di città

ROMA CAPITALE

*Assessore:*
prof. arch. Giovanni Caudo

*Direttore del Dipartimento:*
ing. Antonio Fatello

Direzione Pianificazione Generale
*Direttore:* arch. Vittoria Crisostomi

*Coordinamento:*
Ufficio di staff Assessorato
i 15 Municipi di Roma Capitale

RISORSE PER ROMA

*Presidente - Amministratore Delegato*
dott. Massimo Bartoli

UFFICIO DI SCOPO PER L'AGENDA URBANA
DI ROMA CAPITALE
*Direttore:* arch. Umberto Mosso

DIREZIONE TECNICA PROGETTAZIONE
URBANA E TERRITORIALE
*Direttore:* arch. Massimo Mengoni

*Segreteria organizzativa:*
dott. Alessio Amodio, dott. Franco La Torre

## Carta dei valori municipali
## MUNICIPIO XIV

*Superficie:* *131,28 Kmq* *(Torino 130,01 Kmq)*
*Popolazione:* *189.198 (2013)* *(Parma 187.938)*
*Densità:* *1441,2 ab/ Kmq*

*Risorse per Roma S.p.A.:*
**arch. Michele Valente** *(responsabile)*
**arch. Michela Bianchi**
**arch. Serafina Trapasso**

# Carta dei Valori - Risorse

dicembre 2014

Patrimonio culturale e ambientale

- Percorso storico di Via Francigena
- Parchi istituiti e riserve naturali
- Elementi ed aree di interesse storico archeologico
- Spazi aperti
- Spazi aperti - Elemento di interesse storico
- Orti urbani
- Laghi, fiumi, fossi e corsi d'acqua

Servizi incontro urbanità

- Edilizia residenziale pubblica e privata
- Mercati
- Scuole
- Biblioteche
- Musei
- Altri servizi pubblici e/o privati
- Piazze e altri luoghi d'incontro

Spazi dismessi e da rigenerare

- Aree, edifici e complessi di edifici dismessi o sottoutilizzati

Viabilità connessioni reti

Rete del trasporto pubblico

- Ferrovie regionali
- Linee metro esistenti
- Stazione FL3 - esistente
- Stazione Metro - esistente

Rete viaria e ciclopedonale

- Strade - esistenti
- Percorsi ciclopedonali esistenti
- Parco lineare esistente

## Carta delle Risorse

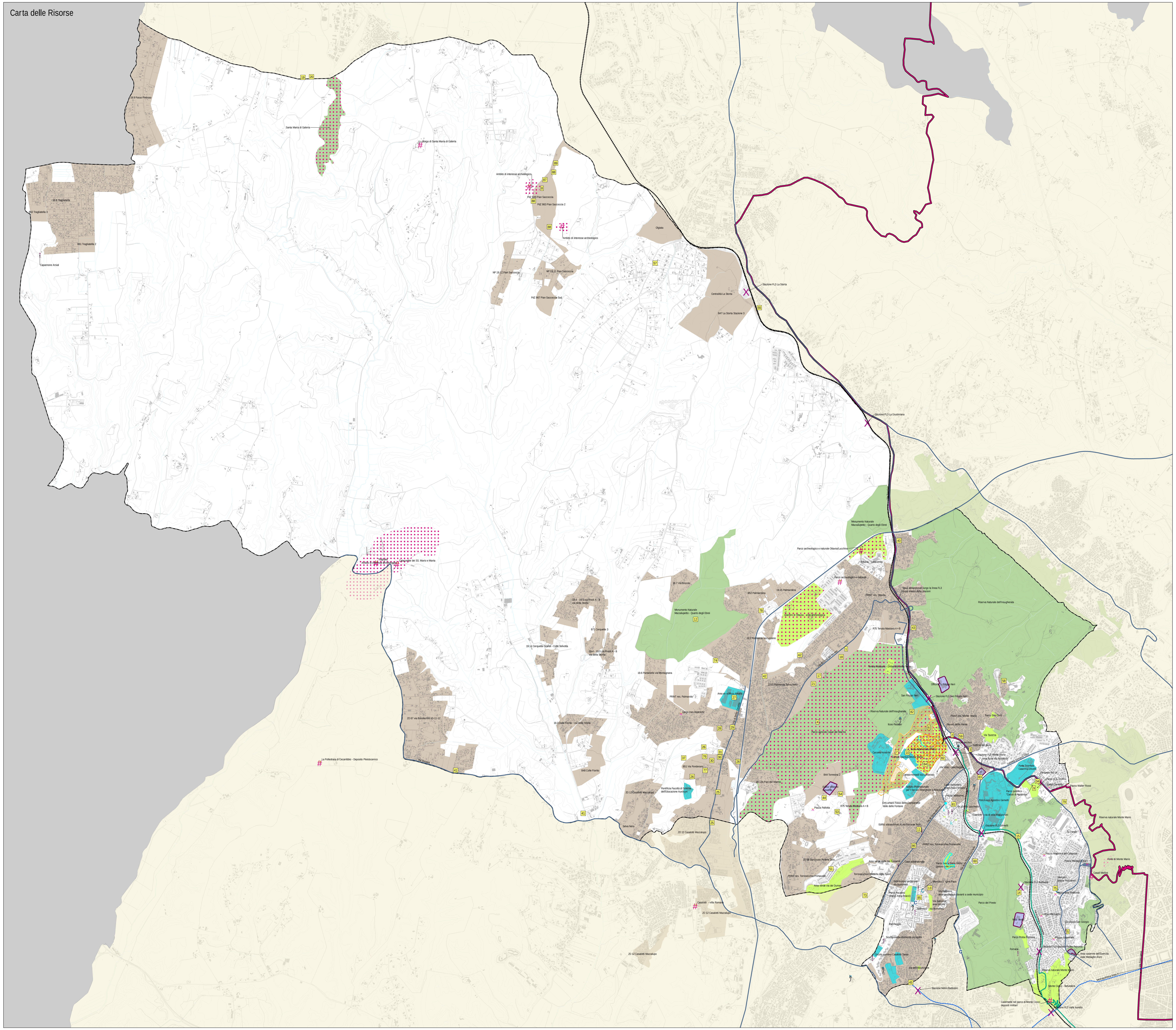

## SCHEDE PROGETTO

Localizzazione delle schede progetto presentate

| SCHEDA | SOGGETTO PROPONENTE | DENOMINAZIONE DEL PROGETTO |
|---|---|---|
| 1 | Sabatino Maccallini - via Magnago, 18 | Servizi alla comunità di Palmarola-Ottavia |
| 2 | Fabio Di Donato | Progetto "SALVE" - via Francigena |
| 3 | Associazione "Amici di Monte Mario | Via Francigena a Monte Mario |
| 4 | Giuseppina Lattanzi | Parco Agricolo Casal del Marmo |
| 5 | Dario Pieri Buti | Centro culturale ex clinica San Giorgio |
| 6 | Gianfranco Andreoli | Patrimonio Ambientale e Culturale |
| 7 | Luciano Lattanzi | Orti urbani Valle delle Fontane |
| 8 | Comitato di Quartiere Piansaccoccia | Riqualificazione aree archeologiche e orti comuni |
| 9 | Associazione Sant'Onofrio - ONLUS | Parco Sant'Onofrio |
| 10 | Laboratorio Torrevecchia | Riqualificazione Urbana del quartiere |
| 11 | Anna Maria Silvestri (ANTEAS) | Patrimonio Ambientale e Culturale |
| 12 | Consorzio Colle delle Querce | Parco di Mazzalupetto |
| 13 | Giovanni Ceccaroni - Comitato XIV Roma | Parco Dominique Green |
| 14 | Insieme per il Pineto ONLUS | Aree dismesse e da recuperare |
| 15 | Insieme per il Pineto ONLUS | Pista ciclopedonale tratto Gemelli - Appiano |
| 17 | PD e Giovani Democratici Ottavia-Palmarola | Quali servizi per Palmarola-Ottavia? |
| 18 | Circolo PD Ottavia Palmarola | Fascia di servizi su via di Casal del Marmo |
| 19 | Comitato cittadini Brandosa | Variazione raccolta N.U. |
| 20 | Comitato cittadino Brandosa | Sistemazione acquedotto Brandosa |
| 21 | PD e Giovani Democratici Ottavia-Palmarola | Lungoparco di via Casal del Marmo |
| 22 | Associazione Igea | Produzione distribuita dell'energia elettrica |
| 23 | Associazione Igea | Centraline di monitoraggio ambientale ed acustico |
| 24 | Associazione Igea | Raccolta e trasporto innovativi dei rifiuti urbani |
| 25 | Comitato Selva Candida | Messa in sicurezza via di Selva Candida |
| 26 | Comitato Selva Candida | Pedonabilità |
| 27 | Comitato Selva Candida | Centro polifunzionale |
| 28 | Comitato Selva Candida | Servizi di Quartiere |
| 29 | Comitato Selva Candida | Accertamento salubrità area sfascio |
| 30 | Comitato Selva Candida | Luoghi protetti per i giovani |
| 31 | Comitato Selva Candida | Modifiche alla viabilità di via Nosate |
| 32 | Comitato Selva Candida | Piazza in via Selva Candida |
| 33 | Associazione culturale Igea | Recupero area Giardino Caduti di Nassiriya |
| 34 | Associazione IGEA | Valorizzazione Fontanone di Pio IX |
| 35 | Associazione IGEA | Aumento della Sicurezza |
| 36 | Comitato Futura Ponderano | Attuazione Parco Campagna nel PdZ Ponderano B51 |
| 37 | Comitato Futura Ponderano | Sentiero natura nel PdZ B51 |
| 38 | Comitato Futura Ponderano | Pedonalizzazione area via Pallanza |
| 39 | Associazione IGEA | Miglioramenti energetici edifici pubblici |
| 40 | sig. F. Zorzi | Rotatoria via Trionfale-Ipogeo degli Ottavi |
| 41 | Associazione "Macchie d'Arte" | MobyBoccea |
| 42 | Comitato Ottavia Lucchina | Prolungamento via della Lucchina |
| 43 | Comitato Ottavia Lucchina | Raddoppio di via Trionfale |
| 44 | Comitato Ottavia-Lucchina | Collegamento Torresina 2 - via Casal del Marmo |
| 45 | Comitato Ottavia Lucchina | Prolungamento Metro A fino FL3 |
| 46 | Roberto delle Case | Presentazione progetti |
| 47 | Gabriele Tosi | Carpooling Real Time |
| 48 | Associazione "Noi di Torresina ONLUS" | "Noi per Carpooling Real Time" |
| 49 | Roberto delle Case Associazione "Noi di Torresina ONLUS" | "Noi per Carpooling Real Time" |
| 50 | Roberto delle Case - Circolo PD Quartaccio - Torresina | Mobilità globale |
| 51 | Circolo PD Quartaccio Torresina | Via Andersen sicura |
| 52 | Comitato di Quartiere Torresina | Proposta riformulazione Trasporto Locale |
| 53 | Comitato di Quartiere Torresina | Progetto "Acca" Torresina |
| 54 | Comitato di Quartiere Torresina | Raccordo stradale via P. Rosi-via Monte del Marmo |
| 55 | Comitato di Quartiere Ottavia | FL3 |
| 56 | Fabio di Donato | Sistema ciclopedonale |
| 57 | Comitato Casale S. Nicola | Mobilità |
| 58 | Comitato XIV Roma | Collegamento via Benedettine-via Gattorno |
| 59 | Fabio di Donato | Progetto "Salve" |
| 60 | Comitato spontaneo resid. e comm. P. Sacchetti | Viabilità P. Sacchetti alt. v. Montiglio |
| 61 | Associazione Igea | Rispetto delle regole |
| 62 | Associazione Igea | Prevenzione e mitigazione effetti di eventi meteorologici |
| 63 | Associazione Igea | Dematerializzazione della mobilità |
| 64 | Associazione Igea | Manutenzione |
| 65 | Associazione Igea | Ferrovie FL3, Roma Viterbo e Metro A |
| 66 | Associazione Igea | Agevolazioni per uso motoveicoli |
| 67 | Associazione Igea | Tram filobus autobus elettrici |
| 68 | Associazione Igea | Mezzi AMA ecologici, silenziosi, elettrici |
| 69 | Associazione Igea | Ridefinizione delle reti di trasporto pubblico 999 - 990 |
| 70 | Associazione Igea | Linee preferenziali, anche dinamiche |
| 71 | Associazione Igea | Accessi e servizi lungo il parco lineare |
| 72 | Associazione Igea | Aumento dela sicurezza stradale |
| 73 | Comitato Futuro Ponderano | Cabinovia tra Selva Candida e Torrevecchia |
| 74 | Comitato Selva Candida | Istruzione |
| 75 | Laura Novelli - Associazione culturale Biancofango | L'Altra Scuola. Atelier delle Arti e del Pensiero |
| 76 | Comitato Futuro Ponderano | Passaggio pedonale via Nosate-via Ponderano |
| 77 | Comitato Futuro Ponderano | Navetta Ponderano-Battistini |
| 78 | Comitato Futuro Ponderano | Pista ciclopedonale |
| 79 | Associazione Igea | Ponte ciclopedonale via dei Giornalisti-Trionfale |
| 80 | Laboratorio Torrevecchia | Centralità piazza Millesimo |
| 81 | Laboratorio Torrevecchia | Nuova pista ciclopedonale |
| 82 | Laboratorio Torrevecchia | Nuova pista ciclopedonale |
| 83 | Laboratorio Torrevecchia | Spazio ad orientamento musicale |
| 84 | Laboratorio Torrevecchia | Centralità Santa Maria della Pietà |
| 85 | Laboratorio Torrevecchia | Polo socio culturale |
| 86 | Laboratorio Torrevecchia | Visione d'insieme |
| 87 | Comitato di Quartiere Piansaccoccia | RUPE |
| 88 | Comitato di Quartiere Piansaccoccia | RUPE 2 |
| 89 | Comitato di Quartiere Piansaccoccia | RUPE 4 |

## SCHEDE PROGETTO CHE INTERESSANO L'INTERO AMBITO MUNICIPALE

| SCHEDA | SOGGETTO PROPONENTE | DENOMINAZIONE PROGETTO |
|---|---|---|
| 22 | Associazione Igea | 013 - Produzione distribuita dell'energia elettrica |
| 23 | Associazione Igea | 009 - centraline di monitoraggio ambientale ed acustico |
| 24 | Associazione Igea | 008 - raccolta e trasporto innovativi dei rifiuti urbani |
| 35 | Associazione Igea | 015 - Aumento della sicurezza |
| 39 | Associazione Igea | 014 - miglioramenti energetici edifici pubblici |
| 47 | Gabriele Tosi | Carpooling Real Time |
| 48 | Associazione "Noi di Torresina ONLUS" | "Noi per Carpooling Real Time" |
| 49 | Roberto delle Case Associazione "Noi di Torresina ONLUS" | "Noi per Carpooling Real Time" |
| 50 | Roberto delle Case - Circolo PD Quartaccio - Torresina | Mobilità globale |
| 52 | Comitato di Quartiere Torresina | Proposta riformulazione Trasporto Locale |
| 56 | Fabio di Donato | Sistema ciclopedonale |
| 61 | Associazione Igea | 001 - Rispetto delle regole |
| 62 | Associazione Igea | 002 - Prevenzione e mitigazione effetti di eventi |
| 63 | Associazione Igea | 003 - Dematerializzazione della mobilità |
| 64 | Associazione Igea | 004 - Manutenzione |
| 65 | Associazione Igea | 005 - Ferrovie FL3, Roma Viterbo e Metro A |
| 66 | Associazione Igea | 011 - agevolazioni per uso motoveicoli |
| 67 | Associazione Igea | 006 - Tram filobus autobus elettrici |
| 68 | Associazione Igea | 007 - mezzi AMA ecologici, silenziosi, elettrici |
| 69 | Associazione Igea | 018 - Ridefinizione delle reti di trasporto pubblico 999 - 990 |
| 70 | Associazione Igea | 010 - linee preferenziali, anche dinamiche |
| 71 | Associazione Igea | 017 - accessi e servizi lungo il parco lineare |
| 72 | Associazione Igea | 016 - Aumento dela sicurezza stradale |
| 80 | Laboratorio Torrevecchia | Visione d'insieme del territorio |