



# ROMA CAPITALE

DIPARTIMENTO PROGRAMMAZIONE E ATTUAZIONE URBANISTICA  
DIREZIONE TRASFORMAZIONE URBANA  
U.O. RIQUALIFICAZIONE DIFFUSA

## PIANO ESECUTIVO PER IL RECUPERO URBANISTICO NUCLEO N° 12.8 e 12.9 "VIA DI SANTA FUMIA A e B"

MUN.  
IX

### **COMMITTENTE**

Nominativo: CONSORZIO "SANTA FUMIA"

Indirizzo della sede legale: VIA CASALE LE ALLODOLE N° 24, 00134-ROMA

Recapito: Tel 06/7194104, Fax 06/7194497, Email studioambrosiano@libero.it

### **NOMINATIVO RAPPRESENTANTE LEGALE**

Nominativo: VITTORIO FELLINI

Indirizzo: Via di Santa Fumia n° 64, 00134 - Roma

Recapito: 06/7197091

### **GRUPPO DI PROGETTAZIONE**

*Arch. Vincenzo Ambrosiano*

*Arch. Lucio Ambrosiano*

*Arch. Longo Domenico*

*Arch. Maura Ambrosiano*

*Arch. Valentina Parente*

Sede legale: Via Casale le Allodole n° 24, 00134 - Roma; Tel 06/7194104, Fax 06/7194497, Email studioambrosiano@libero.it

Direttore Dipartimento Programmazione e Attuazione Urbanistica Dott.ssa Anna Maria Graziano

#### **Coordinamento Tecnico - Amministrativo:**

Direttore U.O. Riqualificazione Diffusa Ing. Antonello Fatello

Funz. Geom. Marco Fattori

Funz. Geom. Cosma Damiano Vecchio

Funz. Sist. Graf. Infor. Territ. Bruno De Lorenzo

Istrut. Tecn. Sist. Graf. Infor. Territ. Fabio De Minicis

Istrut. Tecn. Sist. Graf. Infor. Territ. Irene Torniai

Geom. Isabella Castellano

Geom. Mauro Ciotti

Geom. Rita Napolitano

Geom. Antonio Nardone

Funz. Amm. Floriana D'Urso

Istr. Amm. Monja Cesari

Istr. Amm. Lidia Dominijanni

Istr. Amm. Francesca Giannini

Tavola n.

**1**

**INQUADRAMENTO TERRITORIALE,  
DESTINAZIONI DI P.R.G. E VINCOLI**

Data: 02/08/10

Aggiornamenti: 15/10/12

File: Tav 1 - Inquadramento

# INQUADRAMENTO INFRASTRUTTURALE DELL'ESISTENTE

scala 1:10.000

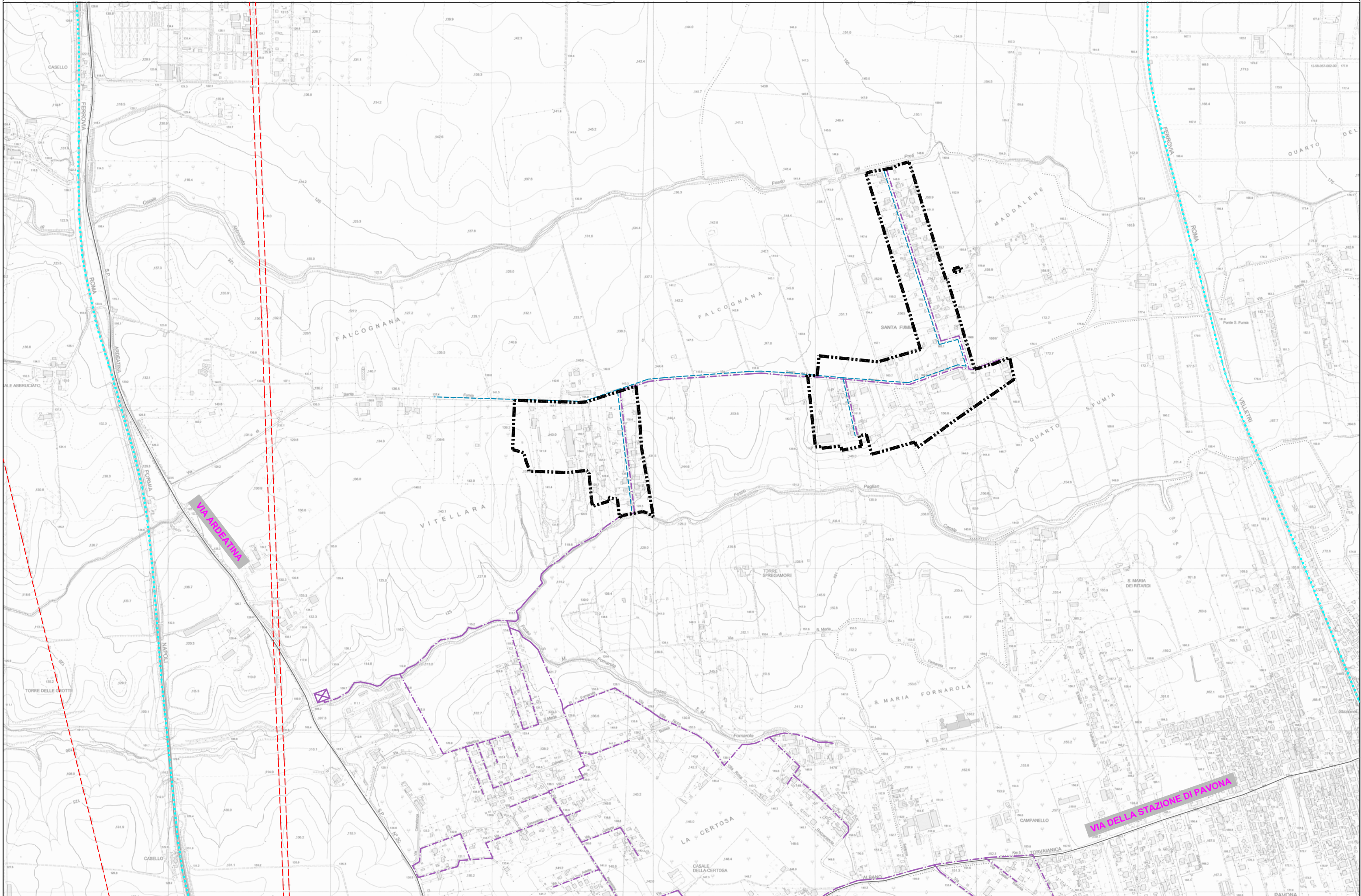

# LEGENDA

## PERIMETRI



PERIMETRO PIANO ESECUTIVO

## INFRASTRUTTURE ESISTENTI

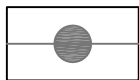

VIABILITA' E SVINCOLI



LINEA FERROVIARIA

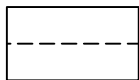

COLLETTORE PER ACQUE DI PIOGGIA



COLLETTORE PER ACQUE NERE



ACQUEDOTTO

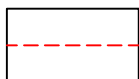

ELETTRDOTTO



DEPURATORE

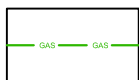

GASDOTTO

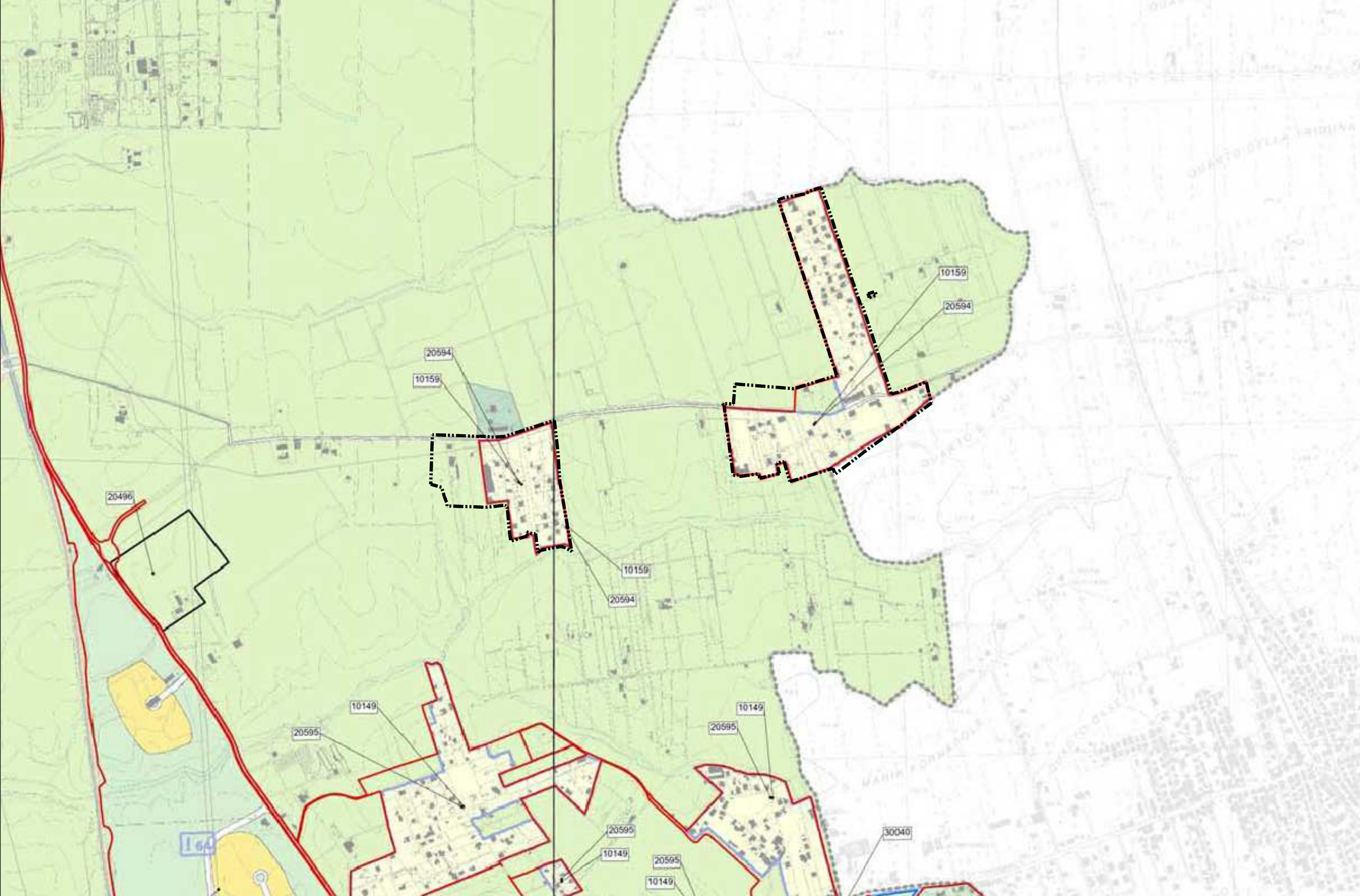



Comune di Roma

**PIANO REGOLATORE GENERALE**

adottato con Del. C.C. n.33 del 19/20 marzo 2003

controdedotto con Del. C.C. n.64 del 21/22 marzo 2006

Sistemi e Regole

**3\*.27**



**1. RECEPIMENTI**



**1.1 RECEPIMENTI Art.105 comma 3 ter delle  
NTA - Norma transitoria**

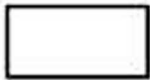

**2. CONTRODEDUZIONI**



**3. PdZ Del. C.C. 65/2006**



**4. ADEGUAMENTI**



**5. ERRORI MATERIALI**

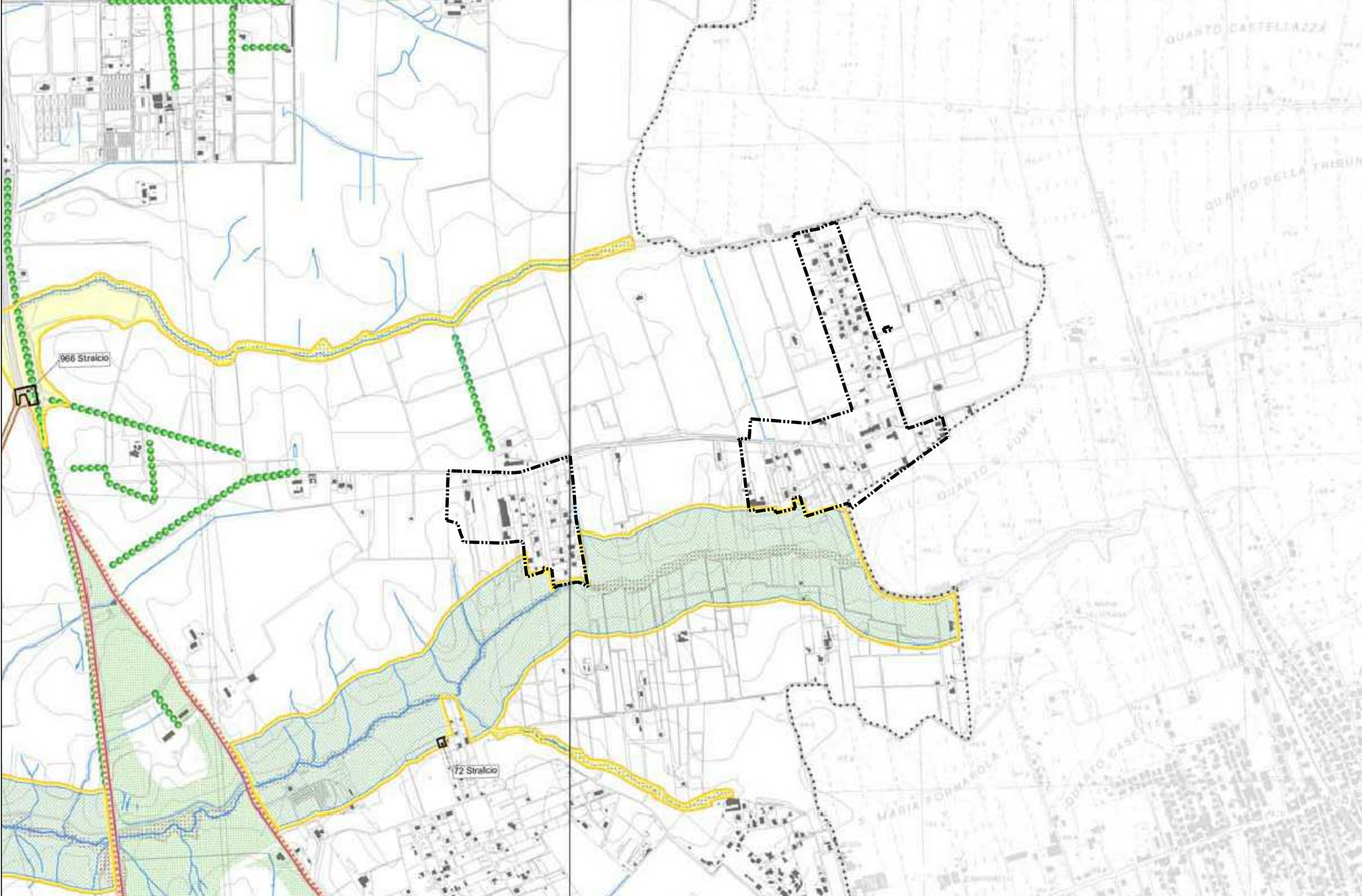



Comune di Roma  
**PIANO REGOLATORE GENERALE**

adottato con Del. C.C. n.33 del 19/20 marzo 2003  
controdedotto con Del. C.C. n.64 del 21/22 marzo 2006

Rete ecologica

**4\*.27**

### STRUTTURA DELLA RETE ECOLOGICA (art. 66, art.10-NTA)



Componente primaria (A)



Componente primaria (A)- aree da definire  
in sede di attuazione degli strumenti esecutivi



Componente secondaria (B)



Componente secondaria (B)- aree da definire  
in sede di attuazione degli strumenti esecutivi



Componente di completamento (C)

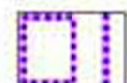

Componente di completamento (C)- aree da  
definire in sede di attuazione degli strumenti  
esecutivi

### COMPONENTI DELLA RETE ECOLOGICA

### DA SISTEMI E REGOLE

### SISTEMA AMBIENTALE

### ACQUE



Laghi



Reticolo idrografico principale



Reticolo idrografico secondario

### PARCHI



Parchi istituiti e tenuta di Castel Porziano



Parchi agricoli comunali

### AGRO ROMANO



Aree agricole

### SISTEMA DEI SERVIZI E DELLE INFRASTRUTTURE

### SERVIZI

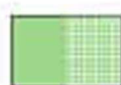

Verde pubblico e servizi pubblici di  
livello locale  
- localizzazione prescrittiva / localizzazione indicativa



Verde privato attrezzato  
- localizzazione prescrittiva / localizzazione indicativa

### SISTEMA INSEDIATIVO

### CITTA' STORICA



Centro archeologico monumentale



Ville storiche



Spazi aperti



Spazi verdi privati di valore storico -  
morfologico - ambientale



Ambiti di valorizzazione

### CITTA' CONSOLIDATA



Verde privato



Programmi integrati

### CITTA' DA RISTRUTTURARE



Programmi integrati

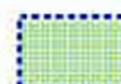

Proposte programmi di Recupero  
urbano (art.11, L. 493/93)



Individuazione dei nuclei di edilizia  
ex abusiva da recuperare

### CITTA' DELLA TRASFORMAZIONE



Ambiti di trasformazione ordinaria



Ambiti a pianificazione  
particolareggiata definita

### PROGETTI STRUTTURANTI



Centralità urbane e metropolitane  
a pianificazione definita

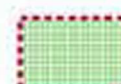

da pianificare

### AMBITI DI RISERVA



Ambiti di riserva a trasformabilità vincolata

### DALLA CARTA DELL'USO DEL SUOLO E DELLE FISIONOMIE VEGETAZIONALI

Università degli Studi di Roma "La Sapienza"  
Facoltà di Biologia - Dipartimento di Biologia vegetale  
Prof. Carlo Blasi

### TERRITORI BOSCATI E AMBIENTI SEMI-NATURALI

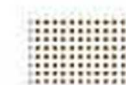

Boschi



Cespuglieti



Filari alberati



Fascia di rispetto della Tenuta di Castelporziano

Modifiche ed integrazioni della  
struttura della Rete ecologica



Componente A, B, C

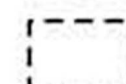

Componente A, B, C, da definire in sede  
di attuazione degli strumenti esecutivi







Comune di Roma  
PIANO REGOLATORE GENERALE  
adottato con del. C.C. n.33 del 19/20 marzo 2003

Carta per la Qualità

G1.27

## MORFOLOGIE DEGLI IMPIANTI URBANI

Morfologie dei tessuti di origine medievale

Tessuti medievali condizionati da preesistenti edifici speciali di epoca romana

Tracciati rinascimentali e moderni di ristrutturazione urbanistica

Morfologie degli impianti urbani dell'espansione otto-novecentesca

Impianti con progetto unitario e disegno urbano a struttura geometrica regolare

Impianti con progetto unitario e disegno urbano a struttura irregolare

Morfologie degli impianti urbani moderni

Tessuti caratterizzati dall'impianto volumetrico degli edifici

Tessuti o porzioni di tessuto caratterizzati dal rapporto fra tracciati, occupazione del suolo e/o qualità degli spazi aperti

Comprensori a carattere estensivo, di case unifamiliari isolate o aggregate

Nuclei isolati di interesse storico-ambientale

## ELEMENTI DEGLI SPAZI APERTI

Strade e viali

Con caratteristiche di tracciati ordinatori con alto grado di identità alla scala urbana

Con caratteristiche di tracciati ordinatori con alto grado di identità alla scala della parte urbana

Piazze e larghi con alto grado di identità

Filari arborei

Con essenze di pregio

Con essenze comuni

Alberi monumentali

Principali emergenze geolitologiche

## EDIFICI CON TIPOLOGIA EDILIZIA SPECIALE

Ad impianto nodale

EC Edificio per il culto	TE Teatro
SP Edificio per spettacoli e manifestazioni pubbliche	PD Padiglione
AS Edificio per attività e manifestazioni sportive	CP Capannone
	SF Stazione ferroviaria

Pertinenza

Residenziali speciali

PA Palazzo gentilizio  
CL Casale  
VI Villa

Pertinenza

Ad impianto seriale

CO Convento	CR Carcere
RC Residenza collettiva	CA Caserma
US Edificio per servizi ed uffici	SC Scuola
AL Albergo	AC Accademia
OS Ospedale	

Pertinenza

Ad impianto seriale complesso

AP Edificio per Pubblica Amministrazione	IC Edificio industriale complesso
EM Edificio per attività espositive e museali	GM Grande magazzino

Pertinenza

Ad impianto singolare

FO Forte	MR Mura
ML Mulino	CT Castello
TR Torre	

Pertinenza

Giardini e parchi di pertinenza delle ville storiche

## EDIFICI E COMPLESSI EDILIZI MODERNI

Edifici di archeologia industriale

Complessi di edifici di rilevante interesse architettonico, urbano o ambientale

Opere di rilevante interesse architettonico o urbano

Complessi specialistici di rilevante interesse urbano

## PREESISTENZE ARCHEOLOGICO - MONUMENTALI

Preesistenze visibili

Preesistenze visibili di dimensioni superiori a due metri

Preesistenze visibili di dimensioni inferiori a due metri

Preesistenze visibili certe da perimetrare

Ingressi a ipogei e catacombe

Catacombe  
(dati forniti da: Pontificia Commissione di Archeologia Sacra)

Preesistenze certe nel sottosuolo  
(dati forniti da: Soprintendenza Archeologica di Roma, Soprintendenza Archeologica di Ostia Antica, Soprintendenza Archeologica per l'Etruria Meridionale)

Preesistenze certe nel sottosuolo da perimetrare

(dati forniti da: Soprintendenza Archeologica di Roma, Soprintendenza Archeologica di Ostia Antica, Soprintendenza Archeologica per l'Etruria Meridionale)

Preesistenze visibili di dimensioni superiori a due metri collocate in posizione diversa da quella originale

Preesistenze visibili di dimensioni inferiori a due metri collocate in posizione diversa da quella originale

Preesistenze da accertare  
(elementi contenuti nell'allegato G al "Piano delle Certezze", delibera n. 92 del 29-05-97, da localizzare e cartografare)

Centro Archeologico Monumentale

Parchi istituiti e tenuta di Castel Porziano

## DEPOSITO ARCHEOLOGICO E NATURALE NEL SOTTOSUOLO

Indagini archeologiche documentate

Indagini geognostiche documentate

## LOCALI E ATTIVITA' DI INTERESSE STORICO ARTISTICO, CULTURALE

Negozi storici elencati nell'elaborato G2 "Guida per la qualità degli interventi"

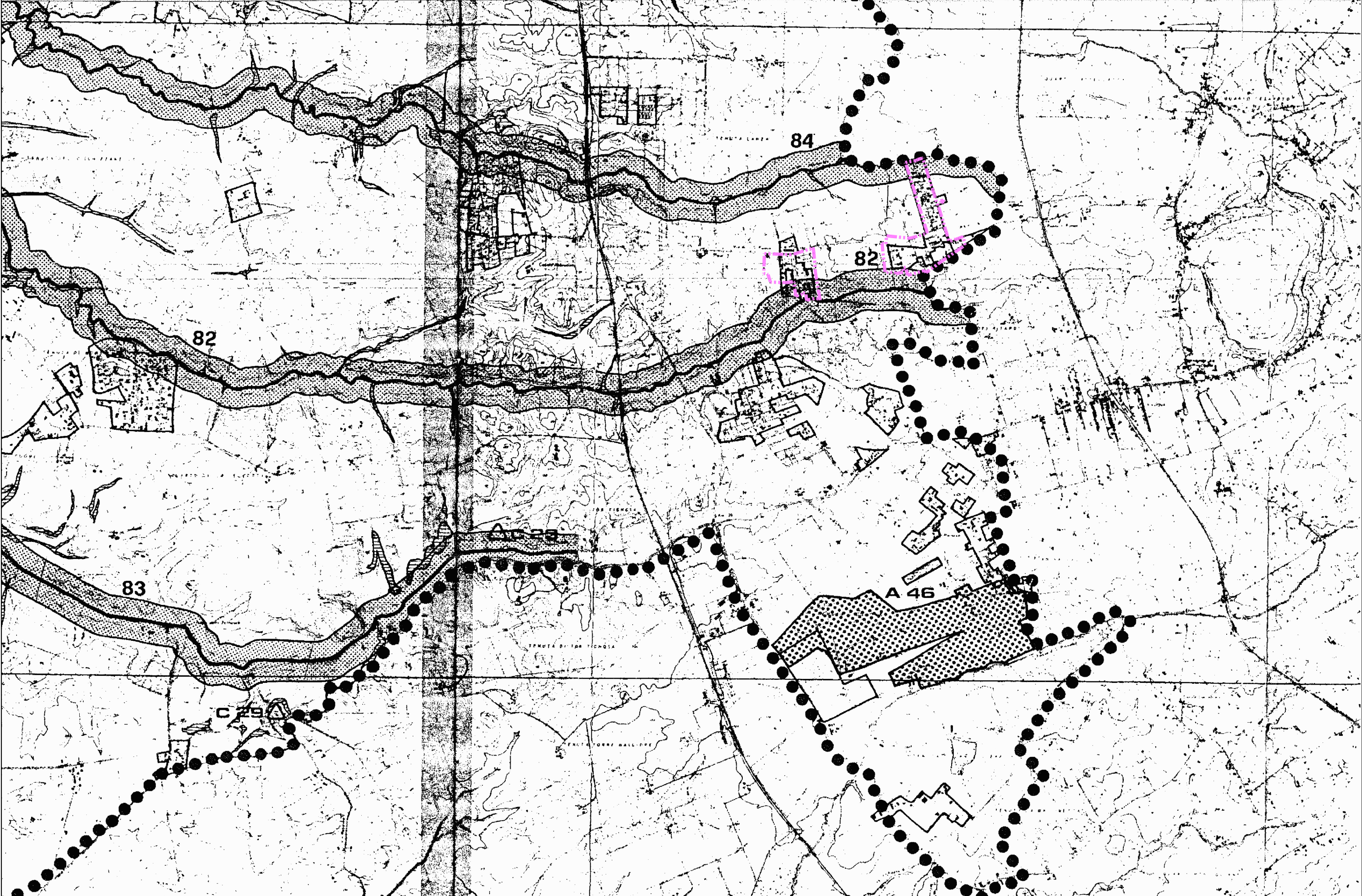

# LEGENDA

0000 CONFINE DI REGIONE

..... CONFINE DI COMUNE

●●●●● CONFINE DI PTC

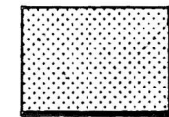

1 TERRITORI COSTIERI COMPRESI IN UNA FASCIA DI ML. 300 DALLA LINEA DI BATTIGLIA -PUNTO A) ART.1 L. 431/85.

2 TERRITORI CONTERMINI AI LAGHI COMPRESI IN UNA FASCIA DI ML. 300 DALLA LINEA DI BATTIGIA -PUNTO B) ART.1 L. 431/85

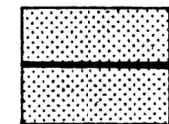

FIUMI TORRENTI E CORSI D'ACQUA ISCRITTI NEGLI ELENCHI DI CUI AL T.U. APPROVATO CON R.D. 1775/37 -PUNTO C) ART.1 L. 431/85

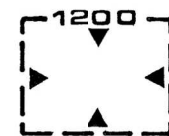

MONTAGNE PER LA PARTE ECCELENDE I ML. 1200 S.L.M. -PUNTO D) ART.1 L.431/85

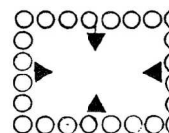

PARCHI E RISERVE NAZIONALI E REGIONALI NONCHE' I TERRITORI DI PROTEZIONE ESTERNA -PUNTO F) ART.1 L. 431/85

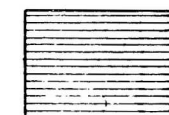

TERRITORI COPERTI DA BOSCHI E FORESTE O SOTTOPOSTI A VINCOLI DI RIMBOSCHIMENTO -PUNTO G) ART.1 L. 431/85

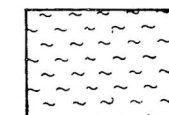

ZONE UMIDE INCLUSE NELL'ELENCO DEL D.P.R. N.448 DEL 13.3.76 -PUNTO I) ART.1 L. 431/85

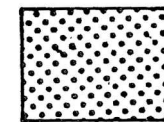

ZONE DI INTERESSE ARCHEOLOGICO **M**<sub>n°</sub> -PUNTO M) ART.1 L. 431/85



AREE VINCOLATE DA DD. MM. EX LEGE 1089/39: □ A<sub>n°</sub> ARCHEOLOGICHE; □ M<sub>n°</sub> MONUMENTALI; (2)

△ C<sub>n°</sub> AREE VINCOLATE AI SENSI DELLA L.R. N.68

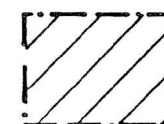

AREE SOTTOPOSTE A VINCOLO DI INEDIFICABILITA' TEMPORANEA AI SENSI DEGLI ARTT.1 TER E 1 QUINQUIES DELLA LEGGE 431/85 **G**<sub>n°</sub>



AREE GIA' SOTTOPOSTE A VINCOLO PAESAGGISTICO EX LEGE 1497/39 **P**<sub>n°</sub>



PERIMETRO AREA NON INDAGATA

NOTE: 1) LA DESCRIZIONE DEI VINCOLI ESISTENTI VA INTEGRATA CON LA DESCRIZIONE CONCERNENTE LE AREE GRAVATE DA USO CIVICO  
2) PER LE AREE NON VINCOLATE VED. TAV. D4

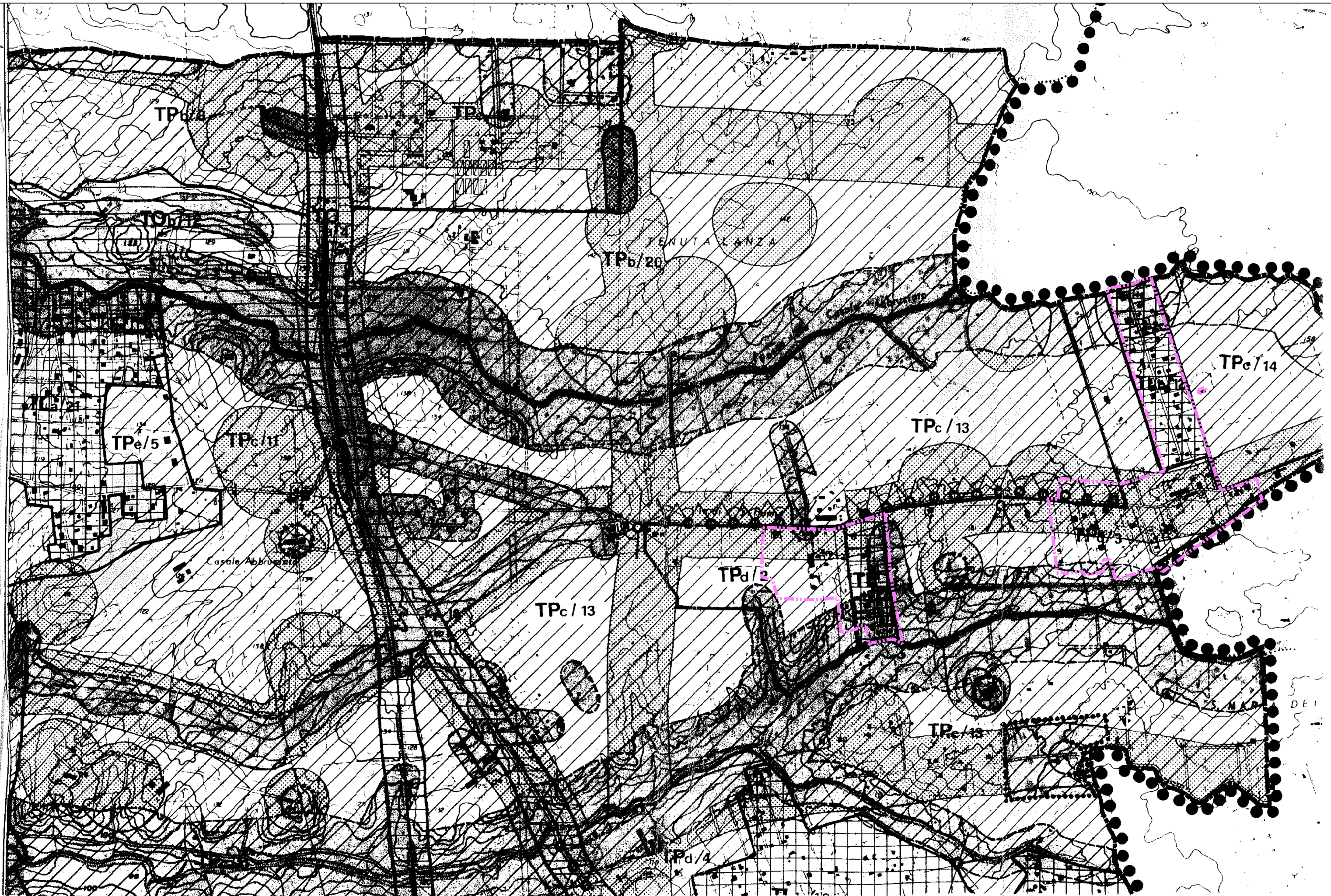

## LEGENDA



CONFINE DI PIANO TERRITORIALE DI COORDINAMENTO N° 15



CONFINE DEL PERIMETRO DI PIANO TERRITORIALE PAESISTICO 15/5

### AREE DI RISPETTO

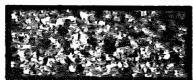

AREE DI RISPETTO DEI BENI  
D'INTERESSE ARCHEOLOGICO



AREE DI RISPETTO PREVENTIVO DEI  
BENI D'INTERESSE ARCHEOLOGICO



AREE DI RISPETTO DEI BENI D'INTERESSE  
STORICO-MONUMENTALE D'ETA' MEDIOEVALE E MODERNA



AREE DI RISPETTO DEI BENI D'INTERESSE  
GEOMORFOLOGICO, NATURALISTICO E VEGETAZIONALE

### ZONE DI TUTELA

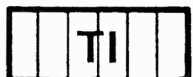

ZONE DI TUTELA INTEGRALE

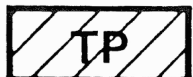

ZONE DI TUTELA PAESAGGISTICA

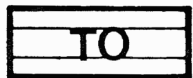

ZONE DI TUTELA ORIENTATA



ZONE DI TUTELA LIMITATA



PERCORSI PANORAMICI

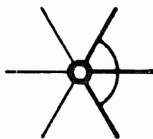

PUNTI DI BELVEDERE

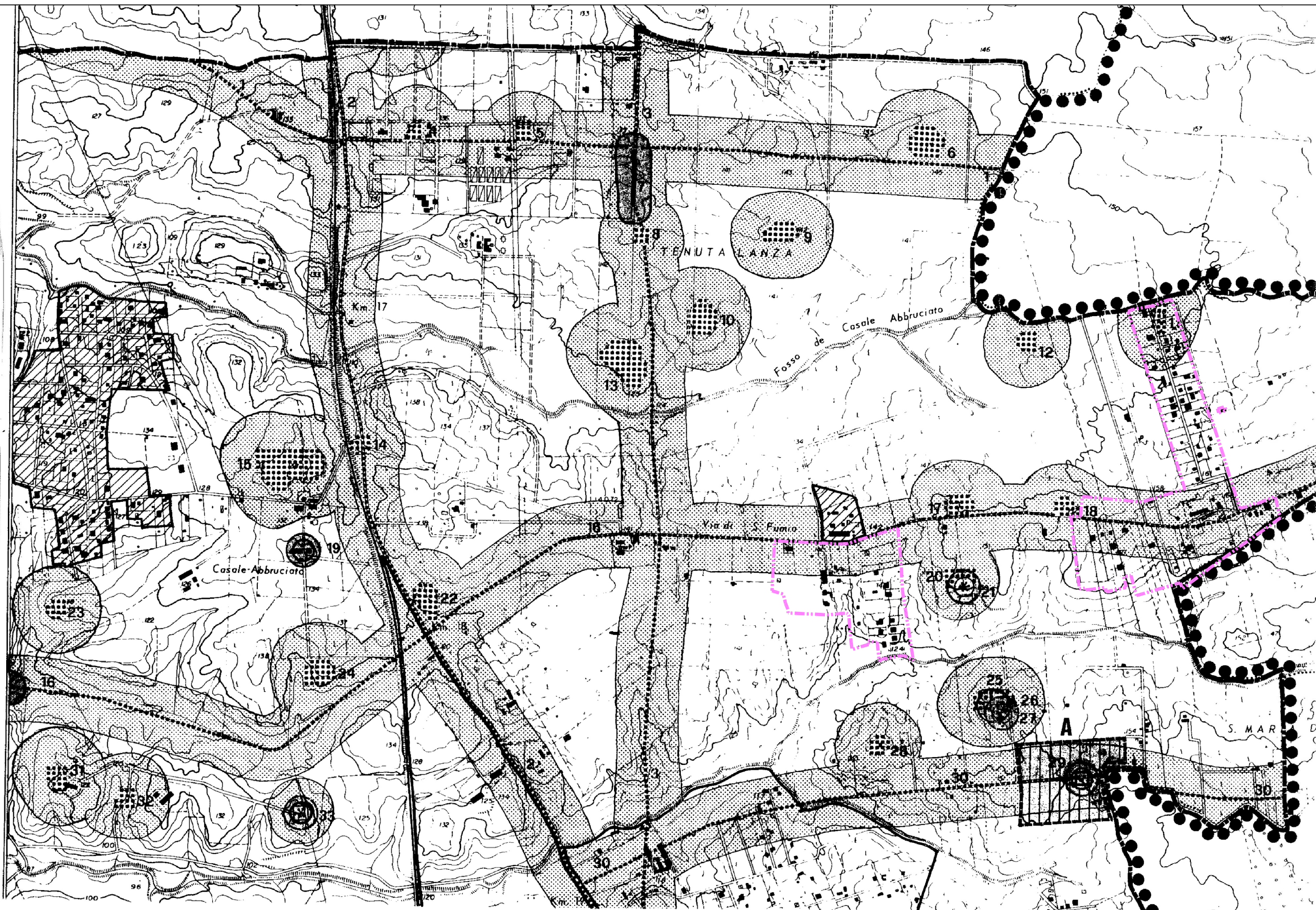

# LEGENDA

CONFINE DI PIANO TERRITORIALE DI COORDINAMENTO N° 15		●●●●
CONFINE DI PIANO TERRITORIALE PAESISTICO N° 15/5		-----
ZONE COMPRESSE IN P.P.A.		▭
ZONE OMOGENEE A · B		▨
BENI D'INTERESSE ARCHEOLOGICO DI NOTEVOLI CONSISTENZA E/O ESTENSIONE, STATO DI CONSERVAZIONE E VALORE PAESAGGISTICO		
ESTENSIONE AREALE		■ ■ ■ ■ ■ ■ ■ ■ ■ ■
ESTENSIONE LINEARE	PERCORSI	————
	ACQUEDOTTI	—□—□—□—
ELEMENTO ISOLATO		□
BENI D'INTERESSE ARCHEOLOGICO DI LIMITATI CONSISTENZA E/O ESTENSIONE, STATO DI CONSERVAZIONE E VALORE PAESAGGISTICO		
ESTENSIONE AREALE		■ ■ ■ ■ ■ ■ ■ ■ ■ ■
ESTENSIONE LINEARE	PERCORSI	.....
	ACQUEDOTTI	—□—□—□—
	CUNICOLI	□ □ □ □ □
ELEMENTO ISOLATO		□
BENI D'INTERESSE ARCHEOLOGICO DI NON COMPROVATA ESISTENZA ED ESTENSIONE O GRAVEMENTE COMPROMESSI		
ESTENSIONE AREALE		■ ■ ■ ■ ■ ■ ■ ■ ■ ■
ESTENSIONE LINEARE	PERCORSI	.....
	ACQUEDOTTI	—□—□—□—
BENI D'INTERESSE STORICO · MONUMENTALE D'ETA' MEDIOEVALE E MODERNA DI NOTEVOLI CONSISTENZA E/O STATO DI CONSERVAZIONE E VALORE PAESAGGISTICO		
ESTENSIONE AREALE		-----
ESTENSIONE LINEARE	PERCORSI	.....
	ACQUEDOTTI	—○—○—○—
ELEMENTO ISOLATO		○
MANUFATTI SU STRUTTURE ANTICHE VISIBILI		* *
BENI D'INTERESSE STORICO · MONUMENTALE D'ETA' MEDIOEVALE E MODERNA DI LIMITATA CONSISTENZA E VALORE PAESAGGISTICO O GRAVEMENTE COMPROMESSI O NON COMPROVATI		

ESTENSIONE AREALE		● ● ● ● ● ● ● ● ● ●
ESTENSIONE LINEARE	PERCORSI	.....
	ACQUEDOTTI	—○—○—○—
ELEMENTO ISOLATO		○
BENI D'INTERESSE STORICO · MONUMENTALE D'ETA' CONTEMPORANEA		
ESTENSIONE AREALE		▲ ▲ ▲ ▲ ▲ ▲ ▲ ▲ ▲ ▲
ELEMENTO ISOLATO		△
AMBITI DI RISPETTO		
AMBITO DI RILEVANTE INTERESSE ARCHEOLOGICO		▭
AMBITO DI RILEVANTE INTERESSE STORICO · MONUMENTALE		▨
AREE DI RISPETTO		
AREA DI RISPETTO DEI BENI D'INTERESSE ARCHEOLOGICO		▨
AREA DI RISPETTO PREVENTIVO DEI BENI D'INTERESSE ARCHEOLOGICO		▨
AREA DI RISPETTO DEI BENI D'INTERESSE STORICO · MONUMENTALE D'ETA' MEDIOEVALE E MODERNA		▨

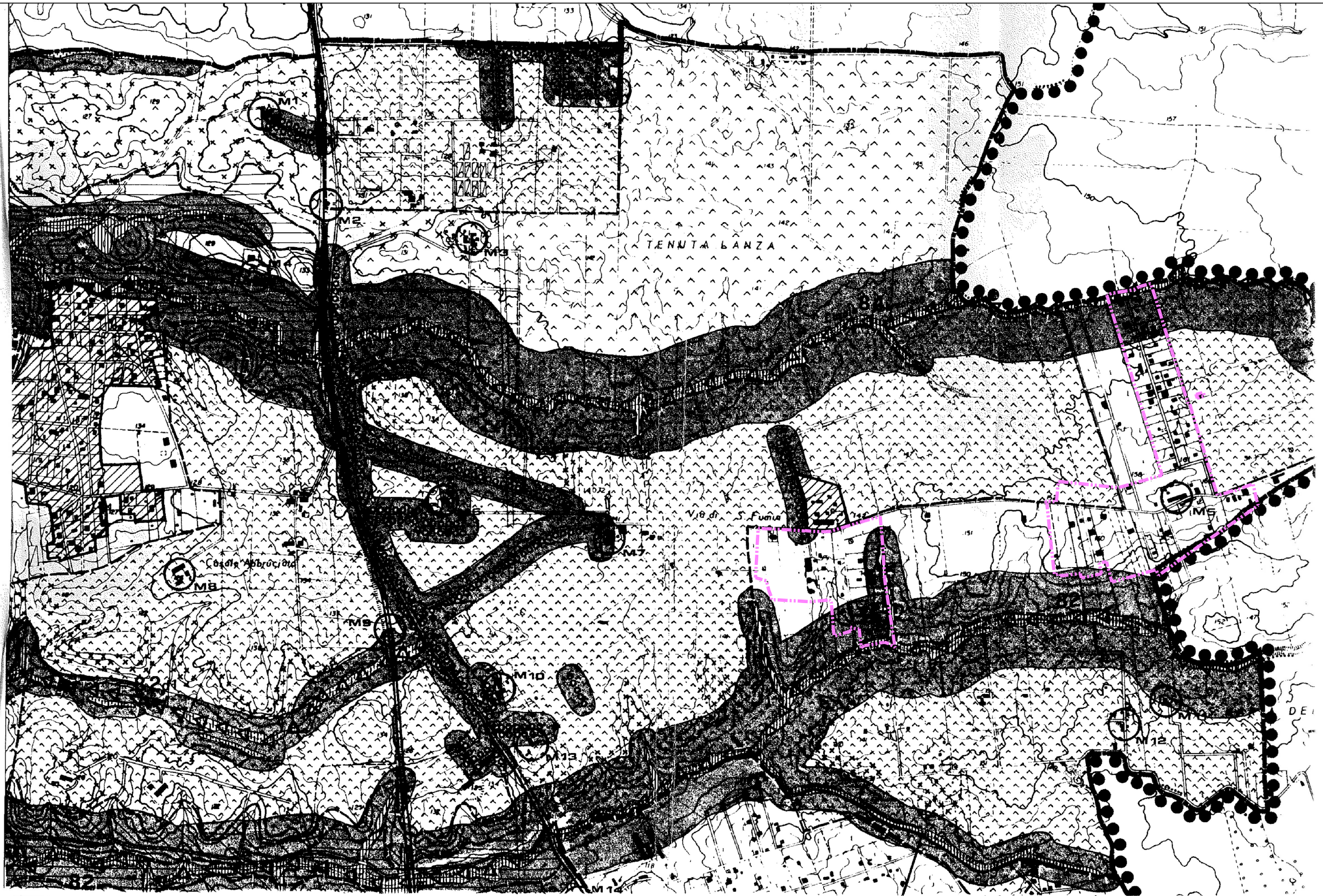



# LEGENDA

CONFINE DI PIANO TERRITORIALE DI COORDINAMENTO N° 15		
CONFINE DI PIANO TERRITORIALE PAESISTICO N° 15/		
ZONE COMPRESSE IN P.P.A.		
ZONE OMOGENEE A·B		
<b>BENI D'INTERESSE AMBIENTALE DI NOTEVOLI CONSISTENZA E/O ESTENSIONE, CONTINUITA', OMOGENEITA', STATO DI CONSERVAZIONE E VALORE PAESAGGISTICO</b>		
VEGETAZIONE NATURALE SPONTANEA		
FILARI E GRUPPI ARBOREI ISOLATI DI ESSENZE PREGIATE		
CORSI D'ACQUA D'INTERESSE IDROGRAFICO, GEOMORFOLOGICO E NATURALISTICO		
SORGENTI (TERMOMINERALI E MINERALIZZATE)		
SINGOLARITA' GEOLOGICHE	GROTTE O CAVITA' NATURALI	
	LOCALITA' FOSSILIFERE	
	EMERGENZE GEOMORFOLOGICHE	
CASCATE		
<b>BENI D'INTERESSE AMBIENTALE DI MEDIA CONSISTENZA E/O ESTENSIONE, CONTINUITA', OMOGENEITA', STATO DI CONSERVAZIONE E VALORE PAESAGGISTICO</b>		
VEGETAZIONE NATURALE SPONTANEA		
FILARI E GRUPPI ARBOREI ISOLATI		
CORSI D'ACQUA		
SORGENTI		
SINGOLARITA' GEOLOGICHE	GROTTE O CAVITA' NATURALI	
	LOCALITA' FOSSILIFERE	
MANUFATTI DI VALORE ESTETICO TRADIZIONALE		
<b>BENI D'INTERESSE AMBIENTALE DI LIMITATA CONSISTENZA E/O ESTENSIONE, CONTINUITA', OMOGENEITA', STATO DI CONSERVAZIONE E VALORE PAESAGGISTICO</b>		
VEGETAZIONE NATURALE SPONTANEA		
CORSI D'ACQUA COMPROMESSI NELL'INTORNO		
SORGENTI COMPROMESSE NELL'INTORNO		

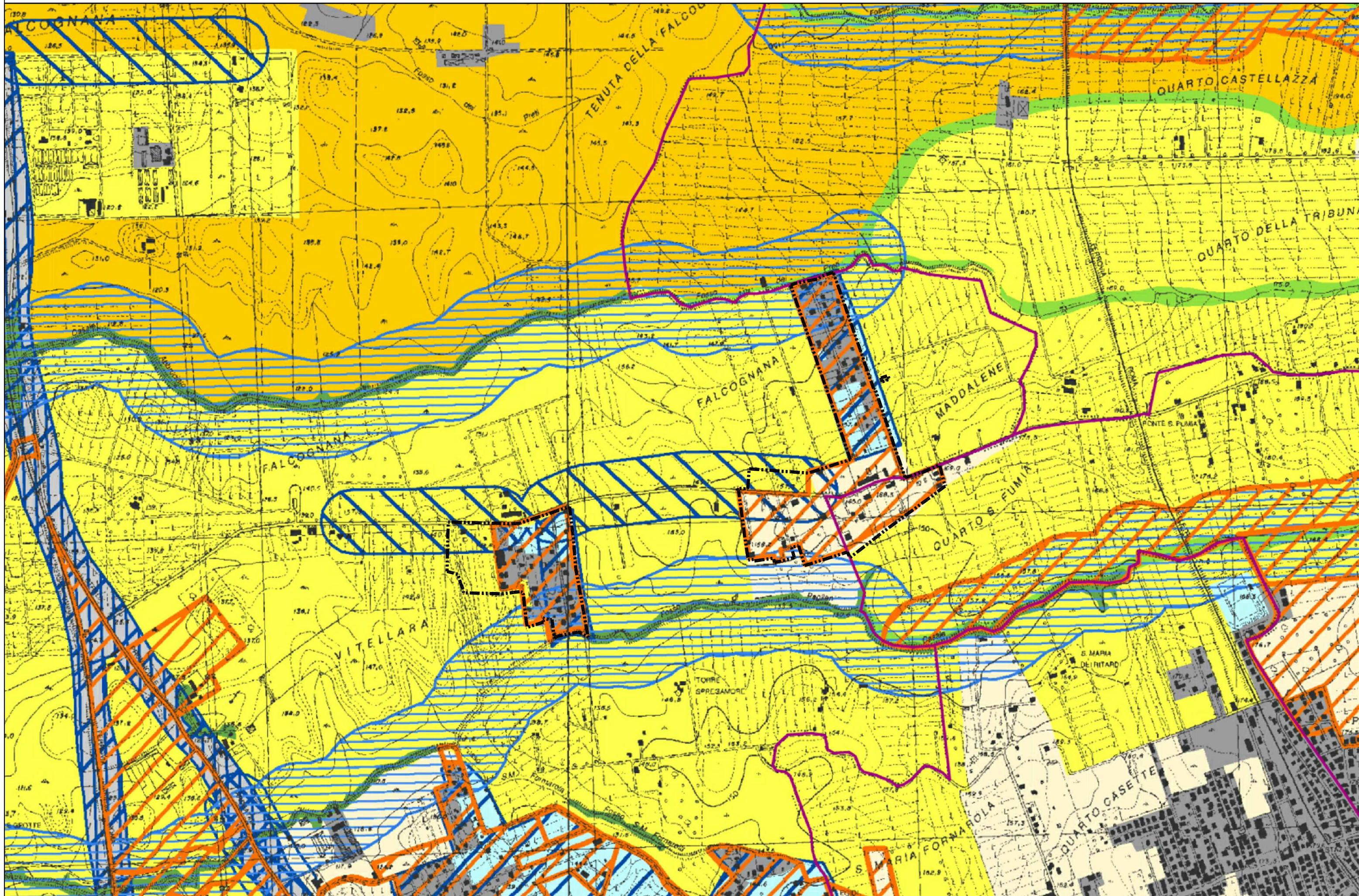

# AMBITI DI RILEVANTE INTERESSE AMBIENTALE

BIOTOPED ED OASI DI RIPOPOLAMENTO		
VALLE INCISA O FORTEMENTE MODELLATA	PENDICI	
	FONDOVALLE	
AREE CON MEDIA MODELLAZIONE DEL SUOLO		
AREE CON DEBOLE O NULLA MODELLAZIONE DEL SUOLO		
<b>AMBITI D'INTERESSE AMBIENTALE</b>		
VALLE INCISA O FORTEMENTE MODELLATA	PENDICI	
	FONDOVALLE	
AREE CON MEDIA MODELLAZIONE DEL SUOLO		
AREE CON DEBOLE O NULLA MODELLAZIONE DEL SUOLO		
AREE DI RISPETTO		
AREE DI RISPETTO DEI BENI D'INTERESSE AMBIENTALE DI TIPO GEOMORFOLOGICO E NATURALISTICO		





## Sistemi ed ambiti del paesaggio

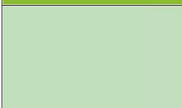
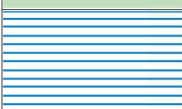



### Sistema del Paesaggio Naturale

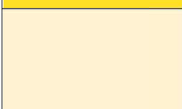

	Paesaggio Naturale
	Paesaggio Naturale di Continuità
	Paesaggio Naturale Agrario
	Fascia di rispetto delle coste marine, lacuali e dei corsi d'acqua

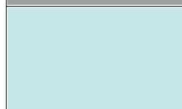

### Sistema del Paesaggio Agrario

	Paesaggio Agrario di Rilevante Valore
	Paesaggio Agrario di Valore
	Paesaggio Agrario di Continuità

### Sistema del Paesaggio Insediativo



	Paesaggio dei Centri e Nuclei Storici con relativa fascia di rispetto di 150 metri
	Parchi, ville e giardini storici
	Paesaggio degli Insediamenti Urbani
	Paesaggio degli Insediamenti in Evoluzione
	Paesaggio dell'Insediamento Storico Diffuso
	Reti Infrastrutture e Servizi



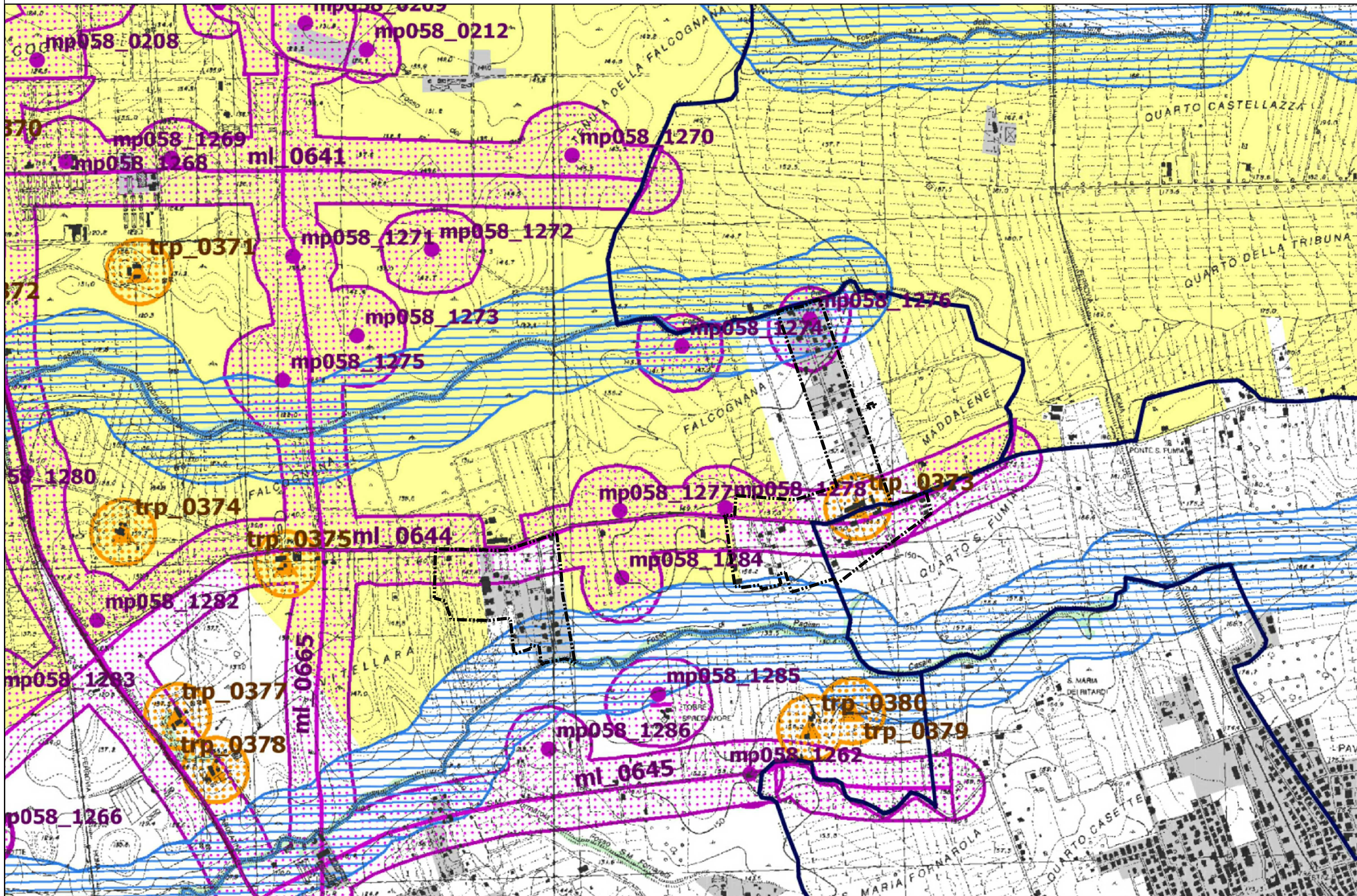



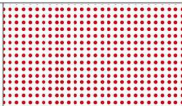

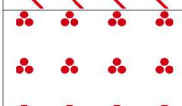
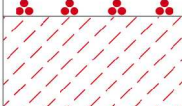
	Ambiti di Recupero e Valorizzazione Paesistica
	Aree o Punti di Visuali

	Proposte comunali di modifica dei PTP vigenti
	Limiti comunali

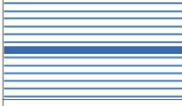

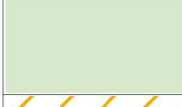
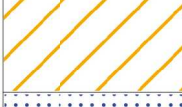





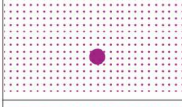
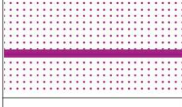

# Beni paesaggistici

Individuazione degli immobili e delle aree di notevole interesse pubblico L. R. 37/83, art. 14 L.R. 24/98 - art. 134 co. 1 lett. a Dlvo 42/04 e art. 136 Dlvo 42/04				
VINCOLI DICHIARATIVI		ab058_001	lett. a) e b) beni singoli: naturali, geologici, ville, parchi e giardini	art. 136 Dlvo 42/04
		cd058_001	lett. c) e d) beni d'insieme: vaste località con valore estetico tradizionale, bellezze panoramiche	art. 136 Dlvo 42/04
		cdm058_001	lett. c) beni d'insieme: vaste località per zone di interesse archeologico	art. 136 Dlvo 42/04 art. 13 co. 3 lett. b L.R 24/98
		058_001	proposte di: a) rettifica perimetro dei provvedimenti; b) applicazione articolo 143 co 5 lett.b D.lvo 42/04	art. 22 co.2bis L.R. 24/98 art. 143 D.lvo 42/04
		ab058_001	ml: riferimenti alla lettera dell'art. 136 e 142 del Dlvo 42/04 058: codice ISTAT della provincia 001: numero progressivo	

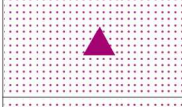
Ricognizione delle aree tutelate per legge art. 134 co. 1 lett. b e art. 142 co. 1 Dlvo 42/04				
VINCOLI RICOGNITIVI DI LEGGE		a058_001	a) costa del mare	art. 5 L.R. 24/98
		b058_001	b) costa dei laghi	art. 6 L.R. 24/98
		c058_001	c) corsi delle acque pubbliche	art. 7 L.R. 24/98
		d058	d) montagne sopra i 1200 metri (artt. 140 e 144 Dlvo 490/99 - L.R. 17/08/83 n.37)	art. 8 L.R. 24/98
		f058_001	f) parchi e riserve naturali	art. 9 L.R. 24/98
		g058	g) aree boscate n.b. le aree boscate percorse da incendi non sono rappresentate nel presente elaborato	art. 10 L.R. 24/98
		h058_001	h) università agrarie e uso civico n.b. gli usi civici non sono integralmente rappresentati nel presente elaborato	art. 11 L.R. 24/98
		i058_001	i) zone umide	art. 12 L.R. 24/98
		m058_001	m) aree di interesse archeologico già individuate	art. 13 co 3 lett. a L.R 24/98
		m058_001	m) ambiti di interesse archeologico già individuati	art. 13 co 3 lett. a L.R 24/98

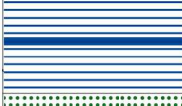
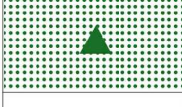





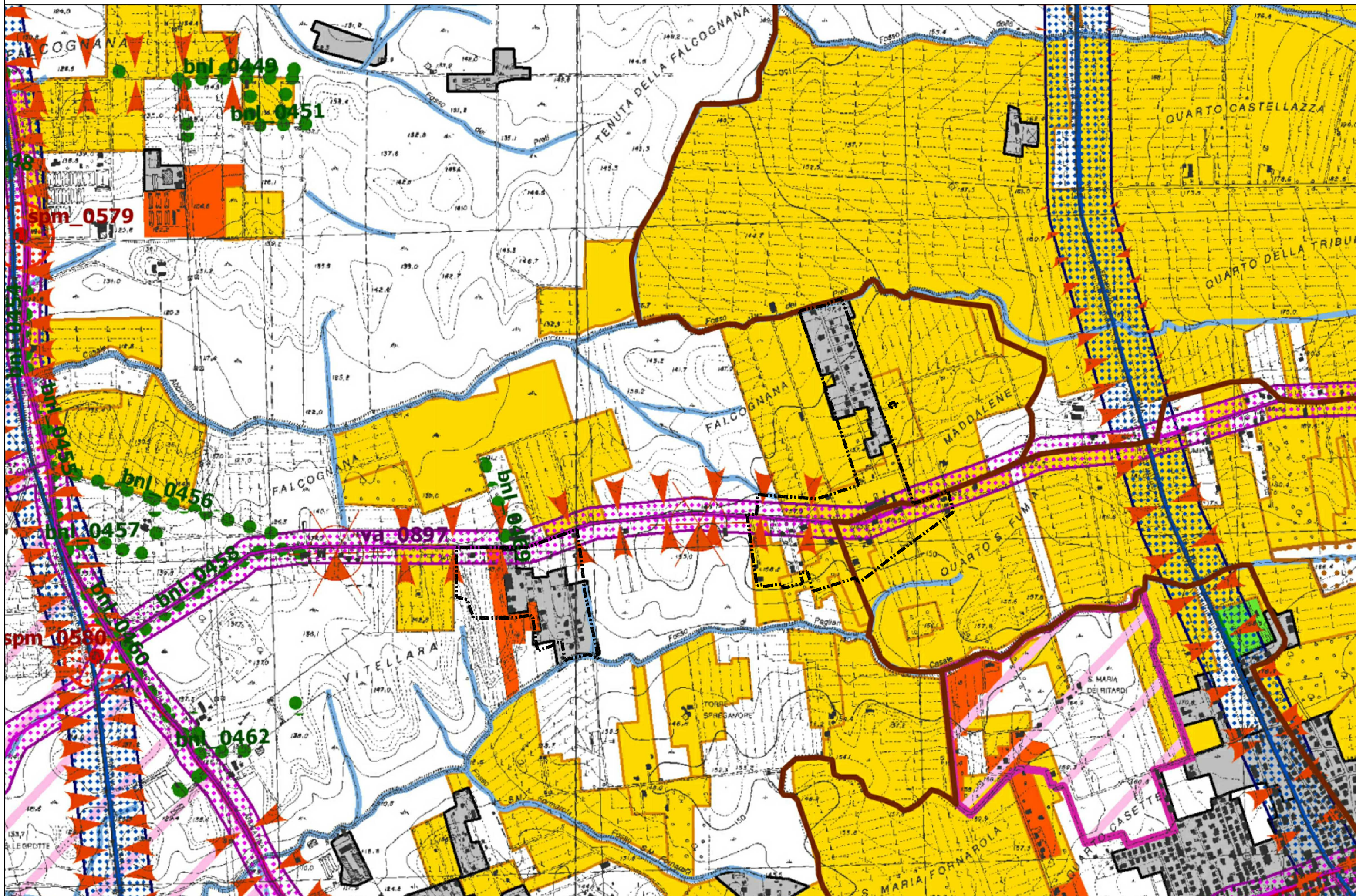



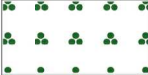

	mp058_001	m) aree di interesse archeologico già individuate - beni puntuali con fascia di rispetto	art. 13 co 3 lett. a L.R 24/98
	ml058_001	m) aree di interesse archeologico già individuate - beni lineari con fascia di rispetto	art. 13 co 3 lett. a L.R 24/98
sigla identificativa	ml058_001	ml: riferimenti alla lettera dell'art. 136 e 142 del Dlvo 42/04	
		058: codice ISTAT della provincia	
		001: numero progressivo	
N.B.: - le aree tutelate per legge di cui alle lettere: e) ghiacciai e circoli glaciali e l) vulcani non sono presenti nel territorio regionale. - e aree indicate nel co. 2 dell'art. 142 Dlvo 42/04 non sono individuate nel presente elaborato. Nella norma del PTPR relativa a ciascuna categoria di aree è indicata l'applicazione dell'art. 143 co 5 lett.a D.lvo 42/04			







Individuazione degli immobili e delle aree tipizzati dal Piano Paesaggistico art. 134 comma 1, lett. c Dlvo 42/04				
VINCOLI RICOGNITIVI DI PIANO		taa_001	1) aree agricole identitarie delle campagna romana e delle bonifiche agrarie	art. 51 L.R. 38/99
		cs_001	2) insediamenti urbani storici e territori contermini compresi in una fascia della profondità di 150 metri	artt. 59 e 60 L.R. 38/99 L.R. 27/2001
		tra_001	3) borghi icentitari dell'architettura rurale	art. 31 bis 1 L.R. 24/98 L.R. 27/2001
		trp_001	3) beni singoli identitari dell'architettura rurale e relativa fascia di rispetto di 50 metri	art. 31 bis 1 L.R. 24/98 L.R. 27/2001
		tp_001	4) beni puntuali diffusi, testimonianza dei caratteri identitari archeologici e storici e relativa fascia di rispetto di 100 metri	art.13 co.3 lett.a L.R. 24/98
		tl_001	5) beni lineari, testimonianza dei caratteri identitari archeologici e storici e relativa fascia di rispetto di 100 metri	art.13 co.3 lett.a L.R. 24/98
		tc_001	5) canali delle bonifiche agrarie e relative sponde o piedi degli argini per una fascia di 150 metri ciascuno	L.R. 27/2001 art. 7 L.R. 24/98
		tg_001	6) beni puntuali e lineari diffusi, testimonianza dei caratteri identitari vegetazionali, geomorfologici e carsico-ipogeo con fascia di rispetto di 50 metri	L.R. 20/99
	sigla identificativa	t..._001	t...: sigla della categoria del bene tipizzato	
			001: numero progressivo	













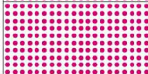
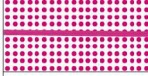



		aree urbanizzate del PTPR N.B. si intendono incluse le aree urbanizzate discendenti dall'accoglimento delle osservazioni di cui all'art.23 co1 LR 24/98	
		limiti comunali	

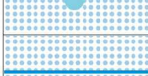

## Beni del patrimonio naturale e culturale e azioni strategiche del PTPR

Beni del Patrimonio Naturale			
	sic_001	Zone a conservazione speciale Siti di interesse comunitario	
	sin_001	Zone a conservazione speciale Siti di interesse nazionale	Direttiva Comunitaria 92/43/CEE (Habitat) Bioitaly D.M. 3/4/2000
	sir_001	Zone a conservazione speciale Siti di interesse regionale	
	zps_001	Zone a protezione speciale (Conservazione uccelli selvatici)	Direttiva Comunitaria 79/409/CEE DGR 2146 del 19/3/1996 DGR 651 del 19/7/2005
	apv_001	Ambiti di protezione delle attività venatorie (AFV, Bandite, ZAC, ZRC, FC)	L.R. 02/05/95 n. 17 DCR 29/07/98 n. 450
	of_001	Oasi faunistiche incluse nell'elenco ufficiale delle Aree Protette	Conferenza Stato-Regioni Delibera 20/07/00 - 5° agg.to 2003
	zci_001	Zone a conservazione indiretta	
	sp_001	Schema del Piano Regionale dei Parchi Areali	Art. 46 L.R. 29/97 DGR 11746/93 DGR 1100/2002
	sp_001	Schema del Piano Regionale dei Parchi Puntuali	
	clc_001	Pascoli, rocce, aree nude (Carta dell'Uso del Suolo)	Carta dell'uso del suolo (1999)
		Reticolo idrografico	Intesa Stato Regioni CTR 1:10.000
	geo_001	Geositi (ambiti geologici e geomorfologici) Areali	Direzione Regionale Culturale
	geo_001	Geositi Puntuali	
	bnl_001	Filari alberature	

Ambiti prioritari per i progetti di conservazione, recupero, riqualificazione, gestione e valorizzazione del paesaggio regionale art. 143 D.lvo 42/2004				
		VISUALI	Punti di vista	artt. 31bis e 16 L.R. 24/98
			Percorsi panoramici	
	pac_001	AREE A CONNOTAZIONE SPECIFICA	Parchi archeologici e culturali	artt. 31ter L.R. 24/98
			Sistema agrario a carattere permanente	artt. 31bis e 31bis.1 L.R. 24/98
		AREE A RISCHIO PAESAGGISTICO	Aree con fenomeni di frazionamenti fondiari e processi insediativi diffusi	art. 31bis L.R. 24/98
			Discariche, depositi, cave	

Beni del Patrimonio Culturale				
	bpu_01		Beni della Lista del patrimonio mondiale dell'UNESCO (siti culturali)	Convenzione di Parigi 1972 Legge di ratifica 184 del 6.4.1977
	ara_001	SISTEMA DELL'INSEDIAMENTO ARCHEOLOGICO	Beni del patrimonio archeologico (areali)	art. 10 D.lvo 42/04
	arp_001		Beni del patrimonio archeologico (puntuali - fascia di rispetto 100 mt. )	
	ca_001		Centri antichi, necropoli, abitati	"Forma Italiae" Unione Accademica Nazionale Istituto di Topografia Antica dell'Università di Roma
	va_001		Viabilità antica (fascia di rispetto 50 mt. )	"Carta Archeologica" - Prof. Giuseppe Lugli
	sam_001	SISTEMA DELL'INSEDIAMENTO STORICO	Beni del patrimonio monumentale storico e architettonico (areali)	art. 10 D.lvo 42/04
	spm_001		Beni del patrimonio monumentale storico e architettonico (puntuali - fascia di rispetto 100 mt.)	
	pv_001		Parchi, giardini e ville storiche	art. 15 L.R. 24/98 art. 60 co. 2 L.R. 38/99
	vs_001		Viabilità e infrastrutture storiche	art. 60 co. 2 L.R. 38/99
	sac_001	SISTEMA DELL'INSEDIAMENTO CONTEMPORANEO	Beni areali	art. 60 co. 2 L.R. 38/99 L.R. 68/83
	spc_001		Beni puntuali (fascia di rispetto 100 mt. )	
	cc_001	SISTEMA DELL'INSEDIAMENTO CONTEMPORANEO	Beni areali	Carta dell'Uso del Suolo (1999)
	cc_001		Beni puntuali (fascia di rispetto 100 mt. )	
	ic_001		Beni lineari (fascia di rispetto 100 mt. )	
	cp_001		Viabilità di grande comunicazione	
	ca_001	SISTEMA DELL'INSEDIAMENTO CONTEMPORANEO	Ferrovia	L.R. 27 del 20.11.2001
	cl_001		Grandi infrastrutture (aeroporti, porti e centri intermodali)	
		SISTEMA DELL'INSEDIAMENTO CONTEMPORANEO	Tessuto urbano	Carta dell'Uso del Suolo (1999)
			Aree ricreative interne al tessuto urbano (parchi urbani, aree sportive, campeggi etc.)	

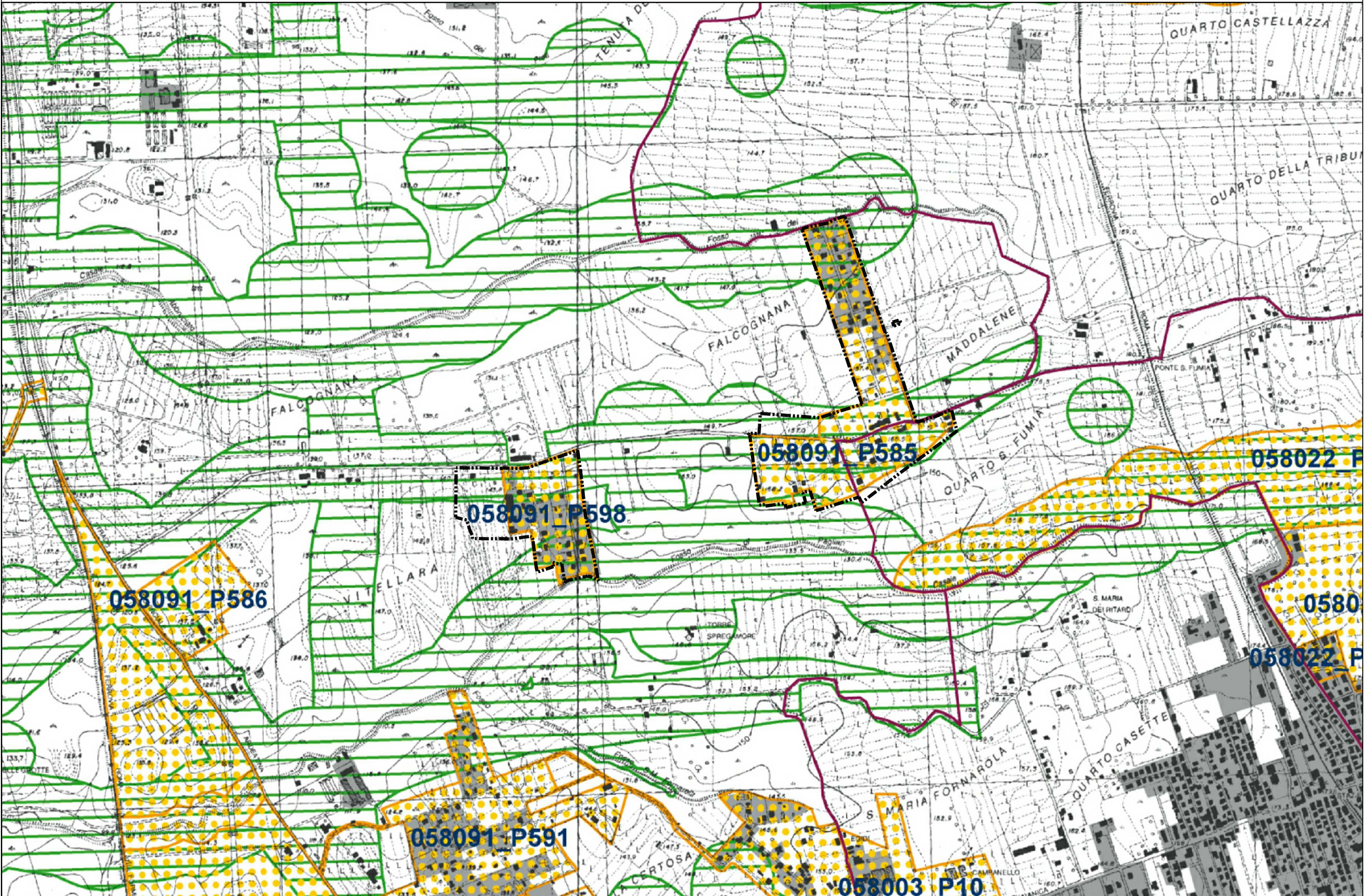



## Legenda

058091\_P001 Sigla identificativa dell'osservazione per ambito comunale  
058 codice ISTAT della provincia - 091 codice ISTAT del comune - P001 numero progressivo

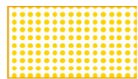

Osservazioni preliminari proposte dai Comuni



Osservazioni preliminari su temi specifici proposti dai Comuni



Inviluppo dei beni paesaggistici  
art. 134 lett. a e b D.lvo 42/2004 - art 22 L.R. 24/1998



Aree urbanizzate



Limiti amministrativi comunali

AREA DICHIARATA DI NOTEVOLE INTERESSE PUBBLICO DAL MI.B.A.C. - ex Art.136 Dlgs 42/04 scala 1:10.000

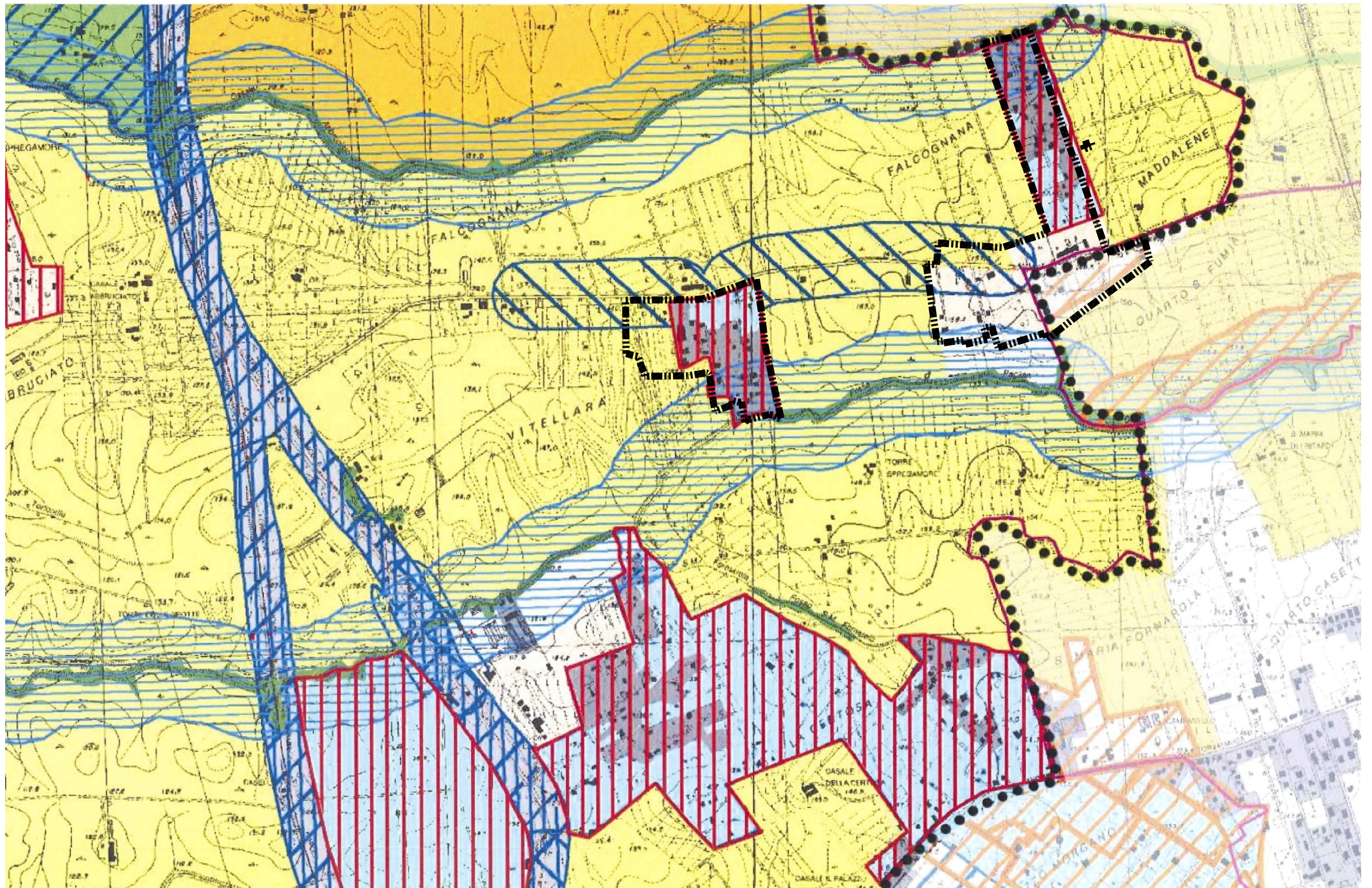

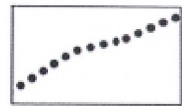

Perimetrazione dell'area dichiarata di interesse pubblico

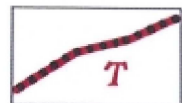

Tratti della perimetrazione rappresentati in dettaglio tramite stralcio di foglio catastale

La perimetrazione è sovrapposta alla cartografia tratta dalle tavole serie A nn. 24 e 29 del Piano Territoriale Paesistico Regionale adottato dalla Regione Lazio con Deliberazioni della Giunta regionale n. 556 del 25 luglio 2007 e n. 1025 del 12 dicembre 2007 (elaborazione a cura della Direzione Regionale Territorio e Urbanistica - Area Pianificazione Paesistica e Territoriale - anno 2007). Di tale cartografia si riporta di seguito la specifica legenda.

Le classificazioni in sistemi ed ambiti di paesaggio in essa contenuti, con rinvio al fascicolo delle norme specificamente predisposto ai fini della presente perimetrazione e ad essa allegato, costituiscono "specifica disciplina intesa ad assicurare la conservazione dei valori espressi dagli aspetti e caratteri peculiari del territorio considerato" ai sensi dell'art. 140, c. 2 del DLgs 22 gennaio 2004, n. 42. "Codice dei Beni culturali e del Paesaggio".

### Sistemi ed ambiti del paesaggio

Sistema del Paesaggio Naturale	
	Paesaggio Naturale
	Paesaggio Naturale di Continuità
	Paesaggio Naturale Agrario
	Fascia di rispetto delle coste marine, lacuali e dei corsi d'acqua

Sistema del Paesaggio Agrario	
	Paesaggio Agrario di Rilevante Valore
	Paesaggio Agrario di Valore
	Paesaggio Agrario di Continuità

Sistema del Paesaggio Insediativo	
	Parchi, ville e giardini storici
	Paesaggio degli Insediamenti Urbani
	Paesaggio degli Insediamenti in Evoluzione
	Paesaggio dell'Insediamento Storico Diffuso
	Reti Infrastrutture e Servizi

	Ambiti oggetto di piani attuativi con valenza paesistica
	Ambiti di Recupero e Valorizzazione Paesistica
	Aree o Punti di Visuali

	Limiti comunali
--	-----------------

# CARTA STORICA ARCHEOLOGICA MONUMENTALE E PAESAGGISTICA DEL SUBURBIO E DELL'AGROROMANO

scala 1:10.000

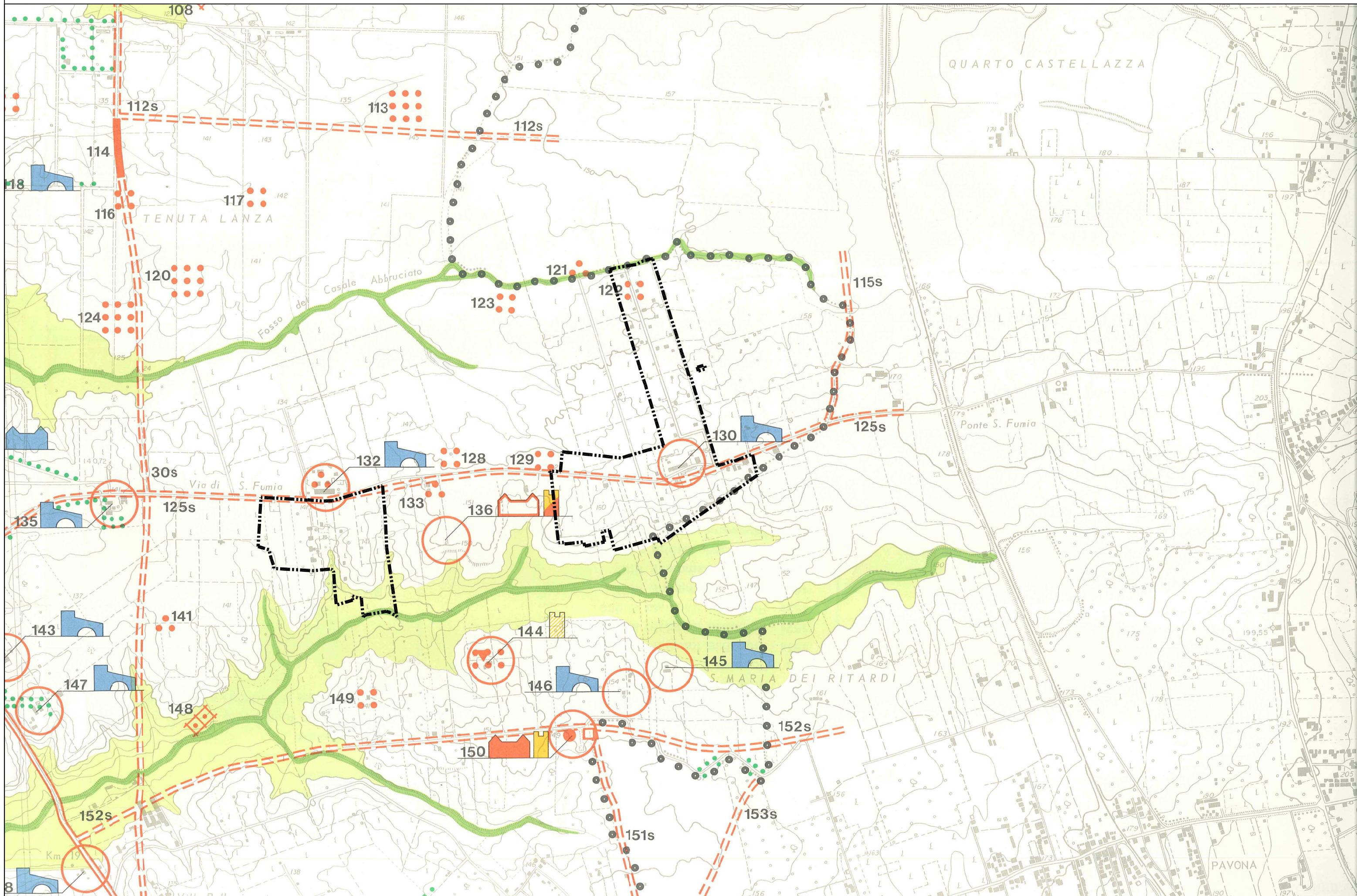



LEGENDA

LINEARI

a) INTERESSE STORICO-MONUMENTALE:

1 - VIABILITÀ (il colore non indica la cronologia)

-  tratto basolato/tagliata
-  antico tracciato
-  probabile tracciato antico

b) INTERESSE NATURALISTICO e/o PAESISTICO





-  alberature
-  fosso

2 - ACQUEDOTTI

-  tracciato emergente
-  tracciato sotterraneo
-  tracciato probabile
-  cunicolo
-  linea di costa

AREALI

a) INTERESSE STORICO-MONUMENTALE:

-  area archeologica
-  necropoli
-  catacombe
-  area di interesse storico-paesistico







-  insediamento unitario d'interesse storico-archeologico-tipologico
-  sito preistorico
-  ritrovamento preistorico sporadico

b) INTERESSE NATURALISTICO e/o PAESISTICO

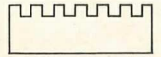
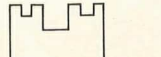
-  bosco e/o macchia
-  fondo valle

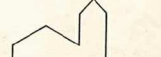
PUNTIFORMI

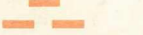

a) INTERESSE STORICO-MONUMENTALE-PAESISTICO

-  borgo
-  castello
-  torre
-  casale
-  chiesa
-  tempio
-  ponte
-  villa o residenza
-  manufatto industriale e/o di servizio
-  monumento funerario
-  tomba
-  resti di muratura
-  elemento storico-monumentale
-  materiale archeologico erratico
-  elemento storico-paesistico

LIMITI CRONOLOGICI

-  antico - fino al V° sec. d.C.
-  medievale - V°-XIV° sec.
-  moderno - oltre XV° sec.



STATO DI CONSISTENZA

-  conservato
-  resti
-  tracce

VINCOLI

-  vincolo archeologico e/o monumentale  
Legge 364 del 20/6/1909  
Legge 1089 del 1/6/1939
-  vincolo paesistico  
Legge 1497 del 29/6/1939
-  Piano Territoriale Paesistico  
Legge 1497 del 29/6/1939

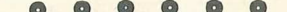
LIMITI AMMINISTRATIVI

-  confine comunale
-  confine circoscrizionale
-  limite soprintendenze archeologiche di stato

**AUTORITA' DI BACINO DEL FIUME Tevere - PIANO STRALCIO DI ASSETTO IDROGEOLOGICO** scala 1:10.000  
**- Situazioni di rischio frana**

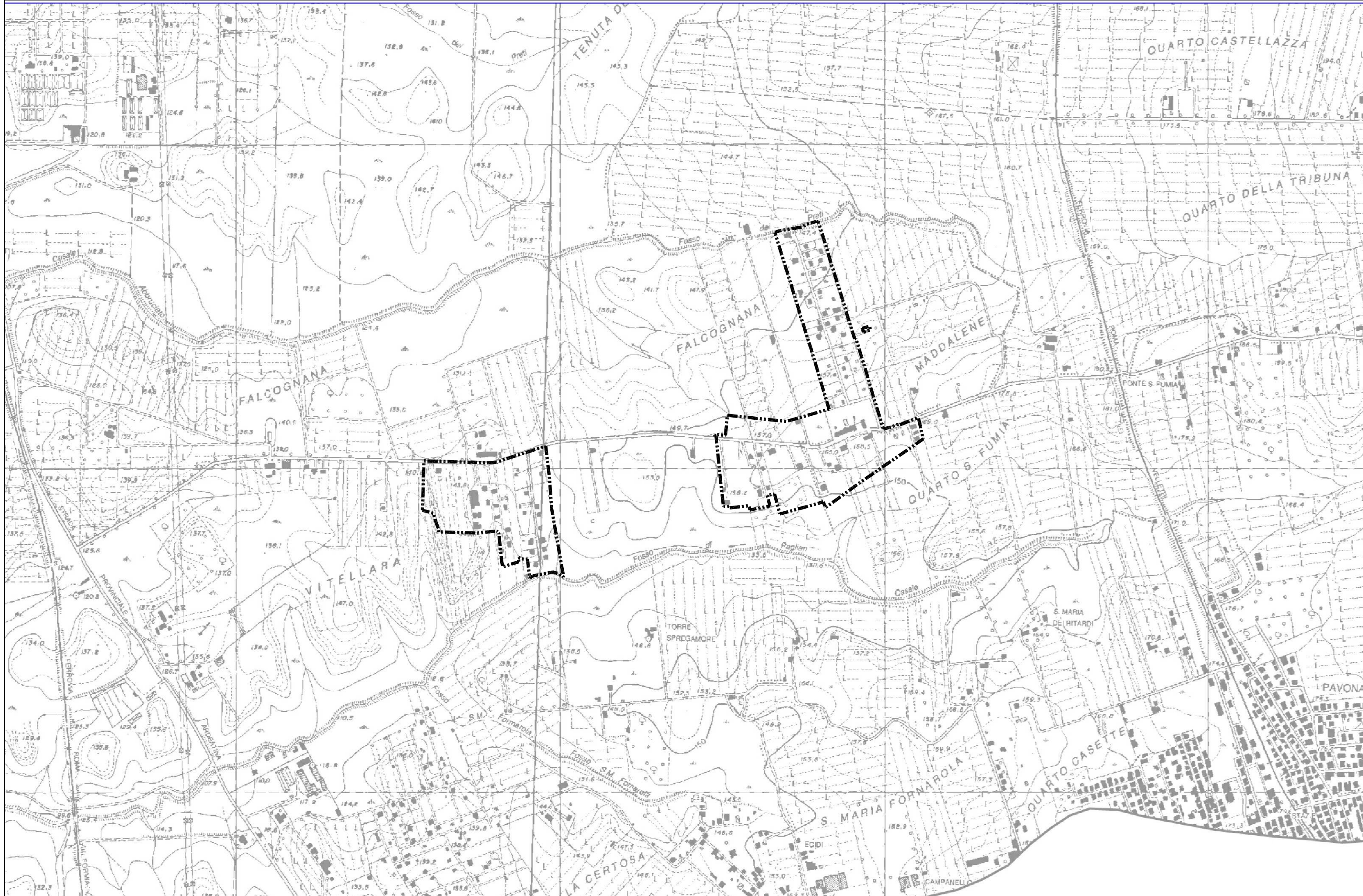

# Legenda

## Inventario dei fenomeni franosi

fenomeno attivo	fenomeno quiescente	fenomeno inattivo*	fenomeno presunto		fenomeno attivo	fenomeno quiescente	fenomeno inattivo*	fenomeno presunto	
				frana per crollo o ribaltamento					area a calanchi o in erosione
				frana per scivolamento					orlo di scarpata di frana
				frana per colamento					frana non cartografabile
				frana complessa					
				area con franosità diffusa					
				area interessata da deformazioni gravitative profonde (DGPV)					
				area interessata da deformazioni superficiali lente e/o soliflusso					
				falda e/o cono di detrito					
				debris flow (colata di detrito)					
				frana presunta					

\* - rientrano in questa categoria i fenomeni stabilizzati con interventi di bonifica