

REGIONE LAZIO
PRESIDENZA GIUNTA REGIONALE
Copia conforme all'originale: da integrare con le
prescrizioni di cui alla
D.G.R. n. 961 del 29 NOV. 2007
che si riferisce a Roma del 24 APR. 2008
DIREZIONE REGIONALE
ATTIVITA' DELLA PRESIDENZA
Il Direttore
Agostino Coltri

REGIONE LAZIO
Associazione Urbanistica
Elettronica Servizi Tecnici
della Pubblica Amministrazione Comunale
Attestato, n. 22/11/03 n. 44083
VISTO
HG

COPIA CONFORME ALL'ORIGINALE

IL DIRETTORE
Dott. Ing. Marcello ANDREANGELI
COMUNE DI ROMA
UFFICIO PIANIFICAZIONE EDILIZIA RESIDENZIALE PUBBLICA
IX DIPARTIMENTO U.O. n.3
attuazione della legge 18 aprile 1962 n. 167
SECONDO PIANO DELLE ZONE
VARIANTE INTEGRATIVA

Coordinamento Generale:
IX Dipartimento - U.O. n.3: Ing. Marcello Andreangeli

Coordinamento Progettuale:
Arch. Carla Caprioli ; Arch. Massimo Izzi ; Arch. Silvano Loria ; Arch. Paola Renzi;
ARCHITETTO
I.D.A. Brigidina Paone.
Massimo IZZI

Staff amministrativo:
F.D.A: Maria Grazia Pandolfi; I.A. Giulia Cenciotti; I.A. Elena Grillo (Dip. VI - U.O. n.3).

Collaboratori Amministrativi:
I.A. Emanuela Conte; I.A. Daniela Fantauzzi; I.A. Patrizia Bitti; I.A. Elisabetta Miccinilli;
I.A. Patrizia Sonaglia

P. di Z. C23 VIA DI TOR CERVARA

Redazione Progettuale:
Arch. Silvano Loria; Arch. Alessandro Spinedi; Arch. Marcello Santoro; Geom. D. Luigino Ferrante; Geom. Fausto Gatto; Geom. Renato Grassi; Dis. Graf. Patrizia Girardi; Geom. D. Maurizio Frontani; Geom. Sergio Travaglini; Geom. Massimo Rogani.

DELIBERAZIONE C.C.

n. ~~111~~ del 17 LUG 2003

elaborato:
1
COPIA CONFORME ALL'ORIGINALE
IL DIRETTORE
Dott. Ing. Marcello ANDREANGELI
P.E.
E.P.
PREVISIONI DI P.R.G.
INQUADRAMENTO URBANISTICO
Scala 1:10.000

LEGENDA

Perimetro del piano di zona

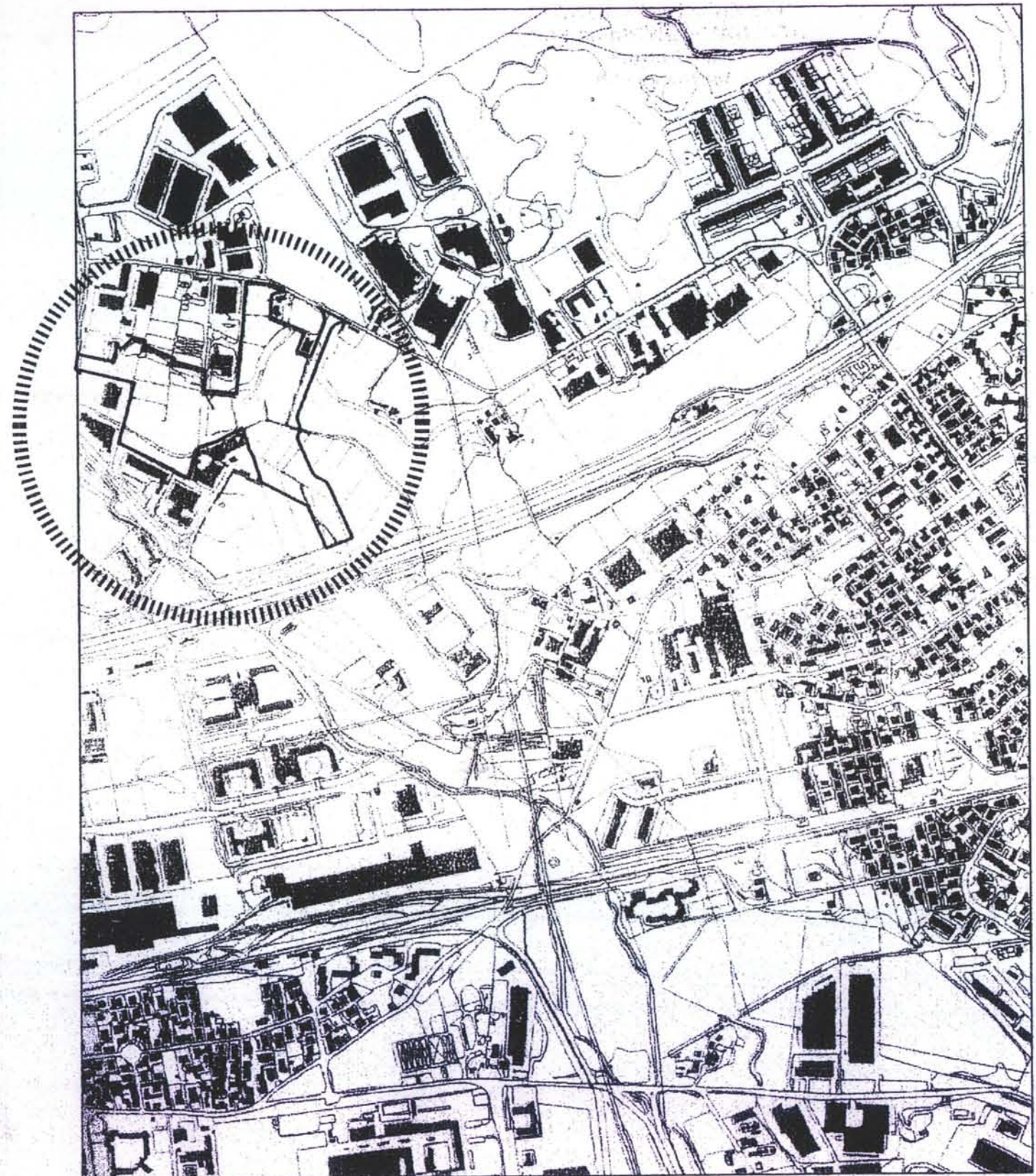

INQUADRAMENTO SU AEROFOTOGRAMMETRICO



INQUADRAMENTO SU PRG VIGENTE

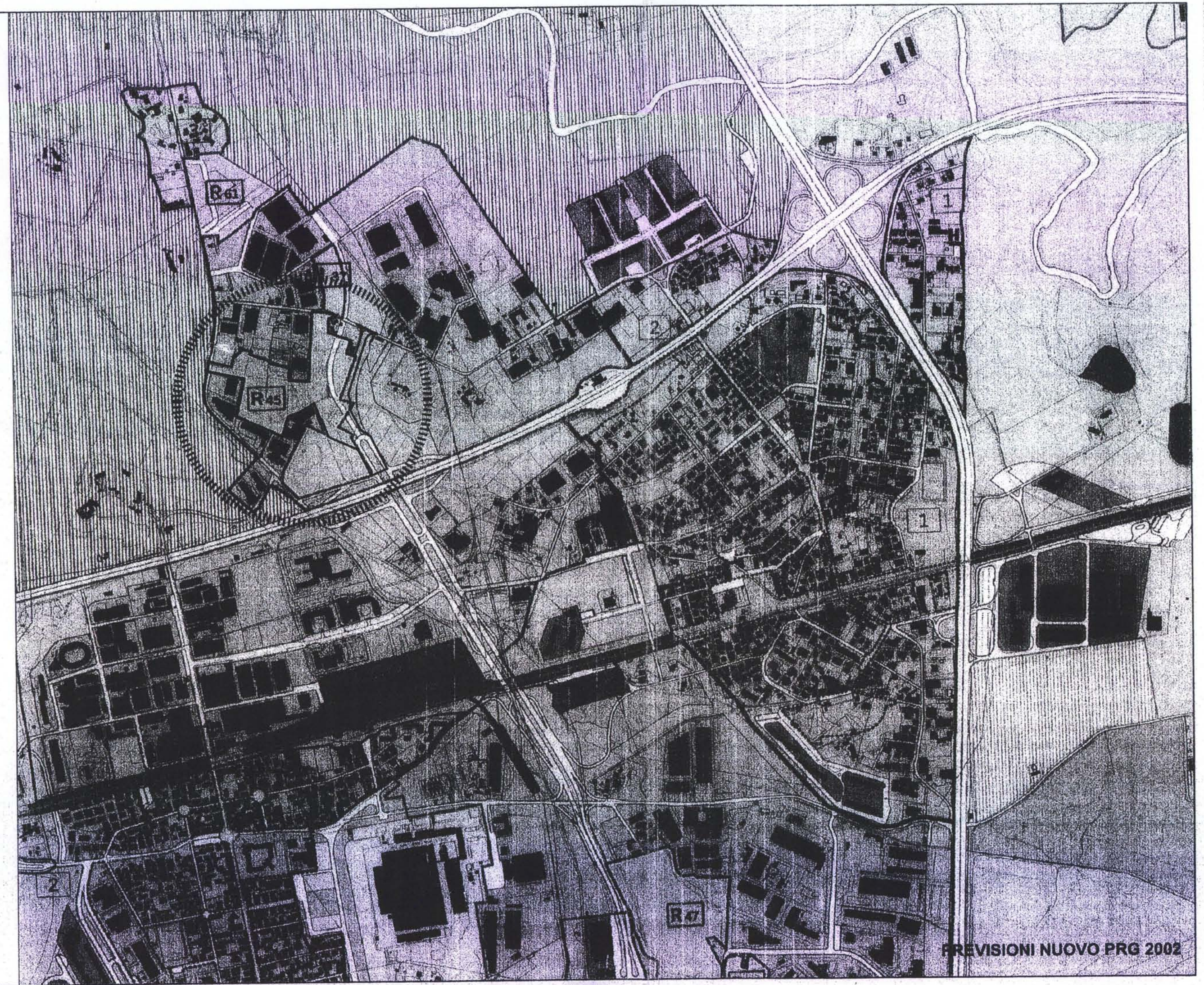

PREVISIONI NUOVO PRG 2002