ROMA CAPITALE

DIPARTIMENTO PROGRAMMAZIONE E ATTUAZIONE URBANISTICA
Direzione Pianificazione Generale - U.O. Piano Regolatore Generale - P.R.G.

PROGRAMMA DI TRASFORMAZIONE URBANISTICA "DI BRAVA"

NUOVI TIPI

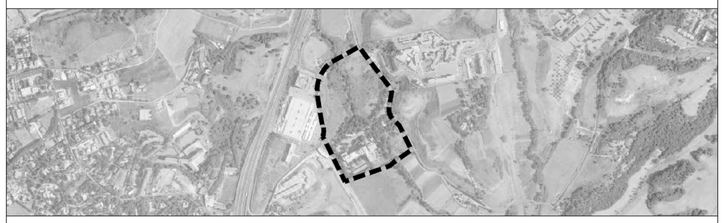

PROPOSTA DI VARIANTE URBANISTICA

PIANO URBANISTICO D'ESECUZIONE

COMPARTO	SERIE	TAVOLA	CODICE COMMESSA
-	B	1	0057
FABBRICATO: -			FILE: 10 mw-D1PROGETTI\N01 - PRINT D.ERRAUSO - PROGETTI\NUOVI TIPI 2017.pwo\B1A - NON MODIFICATE - LUGLIO 2014\B1 - PLANIMETRIA CAT.PROP.INTALLEGATO_01 - PLANIMETRIA CAT-PROP-INT_v03.dwg

OGGETTO
AREA D'INTERVENTO
PLANIMETRIA CATASTALE E PROPRIETA'

SCALA: 1:2000

REV.	DATA		REDATTO	VERIFICATO	APPROVATO
00	Febbraio 2012	EMESSO PER CONSEGNA	AO/DWB	PB/LP	PB/LP
01	Maggio 2012	EMESSO CON OSSERVAZIONI	GG	PB/LP	PB/LP
02	Luglio 2014	EMESSO PER CONFERENZA DI SERVIZI ESTERNA			
03	Maggio 2017	ADEGUAMENTO PROGETTO ALLE OSSERVAZIONI ABT			

PROPONENTE

FINGIEMME
di Antonino Testa e C. S.a.s.

Via Antonio Bertoloni, 26 - 00197 Roma (RM)
tel. 06.809621 - fax 06.8078022
mail: info@gruppobonifaci.com

AURELIA CASE
di Antonino Testa e C. S.a.s.

Via Antonio Bertoloni, 26 - 00197 Roma (RM)
tel. 06.809621 - fax 06.8078022
mail: info@gruppobonifaci.com

GRUPPO DI PROGETTAZIONE
PROGETTO URBANISTICO
ARTHEMA S.r.l.
ing. Nando Antonelli
COLLABORATORI
arch. Giulio Giustacori
arch. Francesca Falzini

CONSULENZA GEOLOGICA
Dott. Claudio Vercelli - Dott.ssa Stefania Trento
CONSULENZA ARCHEOLOGICA
Dott. Cristiano Ranieri
CONSULENZA VEGETAZIONALE
Dott. agr. Franco Milito
CONSULENZA MOBILITA' E TRAFFICO
Arch. Miriam Maiorino
CATASTALE
Geom. Simone Di Pietra
RILIEVO
Geom. Nicola Leone

LEGENDA

LIMITE INTERVENTO (PERIMETRO PROGRAMMA DI TRASFORMAZIONE "DI BRAVA")

LIMITE PROPRIETA'

ELENCO PARTICELLE CATASTALI
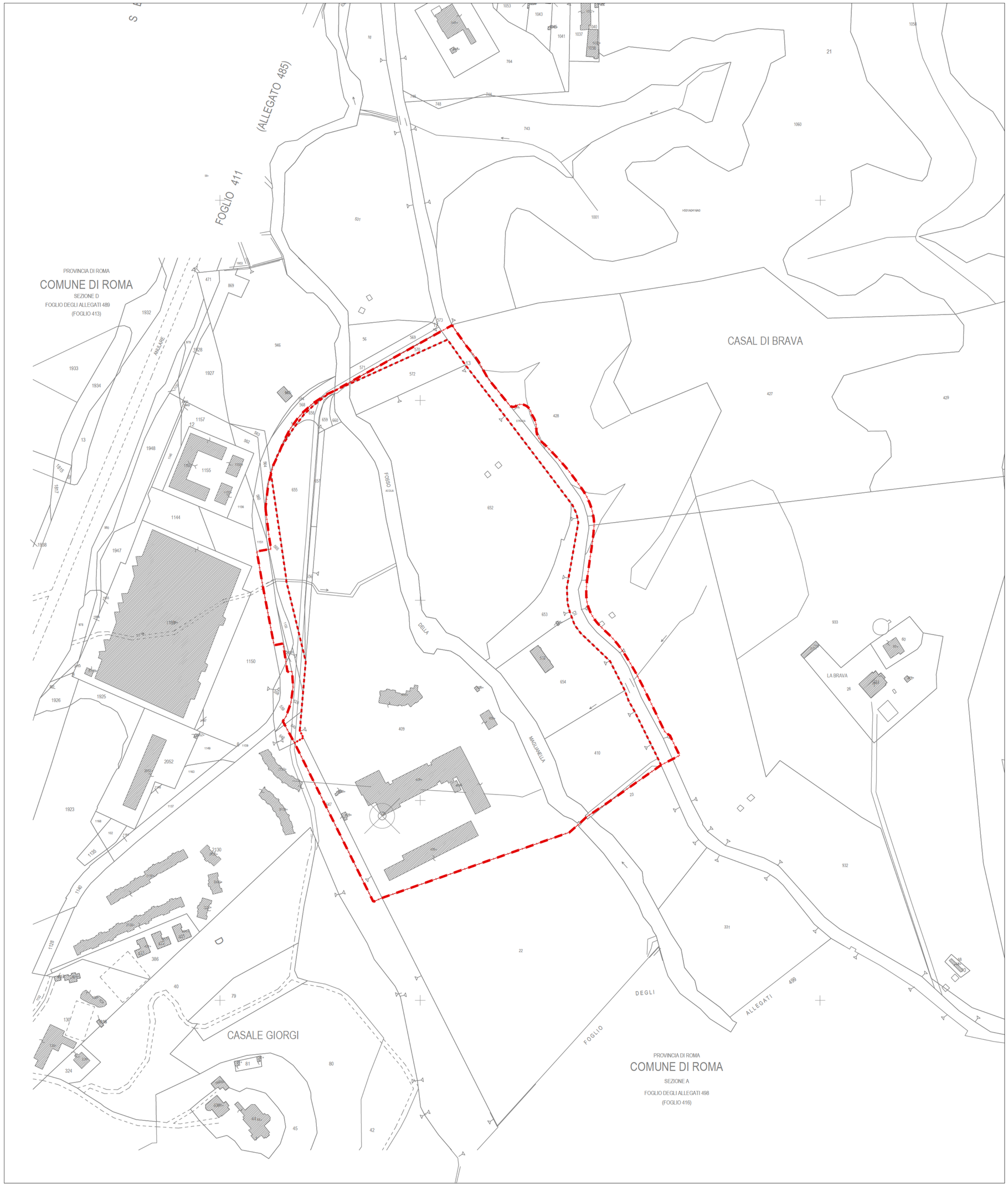
FOGLIO	Particella	Superficie visura	Proprietà
416	409	60.480,00	FINGIEMME di Antonino Testa & C. S.a.s.
416	410	8.000,00	FINGIEMME di Antonino Testa & C. S.a.s.
416	532	225,00	FINGIEMME di Antonino Testa & C. S.a.s.
416	572	3.589,00	FINGIEMME di Antonino Testa & C. S.a.s.
416	647	1.752,00	FINGIEMME di Antonino Testa & C. S.a.s.
416	652	34.826,00	FINGIEMME di Antonino Testa & C. S.a.s.
416	653	4.252,00	FINGIEMME di Antonino Testa & C. S.a.s.
416	654	7.977,00	FINGIEMME di Antonino Testa & C. S.a.s.
416	655	4.822,00	FINGIEMME di Antonino Testa & C. S.a.s.
416	656	440,00	FINGIEMME di Antonino Testa & C. S.a.s.
416	657	401,00	FINGIEMME di Antonino Testa & C. S.a.s.
416	658	218,00	FINGIEMME di Antonino Testa & C. S.a.s.
416	659	284,00	FINGIEMME di Antonino Testa & C. S.a.s.
416	660	136,00	FINGIEMME di Antonino Testa & C. S.a.s.
413	1133	380,00	PIZZICANELLA
416	526p	549,00	FINALIT LEASINF SPA
416	565	2.099,00	FINALIT LEASINF SPA
416	570	796,00	FINALIT LEASINF SPA
416	595	100,00	SIBA - SOC. IMM. BONI ARANOVA S.R.L.
416	649	290,00	METRO FIM SPA
413	1160	120,00	FINALIT LEASINF SPA
PERTINENZA FOSSO		9.180,00	
	TOTALE	**140.916,00**