ROMA

PIANO REGOLATORE GENERALE
approvato con Del. C.C. n. 18 del 12 febbraio 2008
aggiornamento 2016

G9. 1

Roma Capitale Dipartimento alle Politiche della Programmazione e Attuazione Urbanistica - Direzione Pianificazione Generale - U.O. Piano Regolatore - PRG
PIANO REGOLATORE GENERALE

Carta geolitologica del territorio di Roma Capitale

scala 1: 50.000
0 metri 5.000

Coordinamento scientifico: R. Funiciello, G.Giordano, M. Mattei

Rilevatori: A.A. De Benedetti, A. Diana, G. Diano, A. Esposito, M. Fabbri, G. Giordano, F. Marasco, P. Marsili, I. Mazzini, P. Paccara, P. Pierucconi, M. Porreca, S. Rodami, C. Rosa, A. Trigari

Responsabile informatizzazione: A. Cecili

Bianca dati e informatizzazione: M. Felici, R. Gini

Hanno contribuito per il Servizio Geologico d'Italia:
- per il vulcanico: R. Bonomo, V. Ricci, L. Vita
- per il sedimentario: F.Capotorti, D. Delogu, C. Muraro
- per la cartografia: D. Tacchia, S. Falcetti

Rilevamenti alla scala 1:10000 eseguiti negli anni 1998 - 2008

La Carta si avvale dei rilevamenti effettuati nell'ambito del Progetto CARG

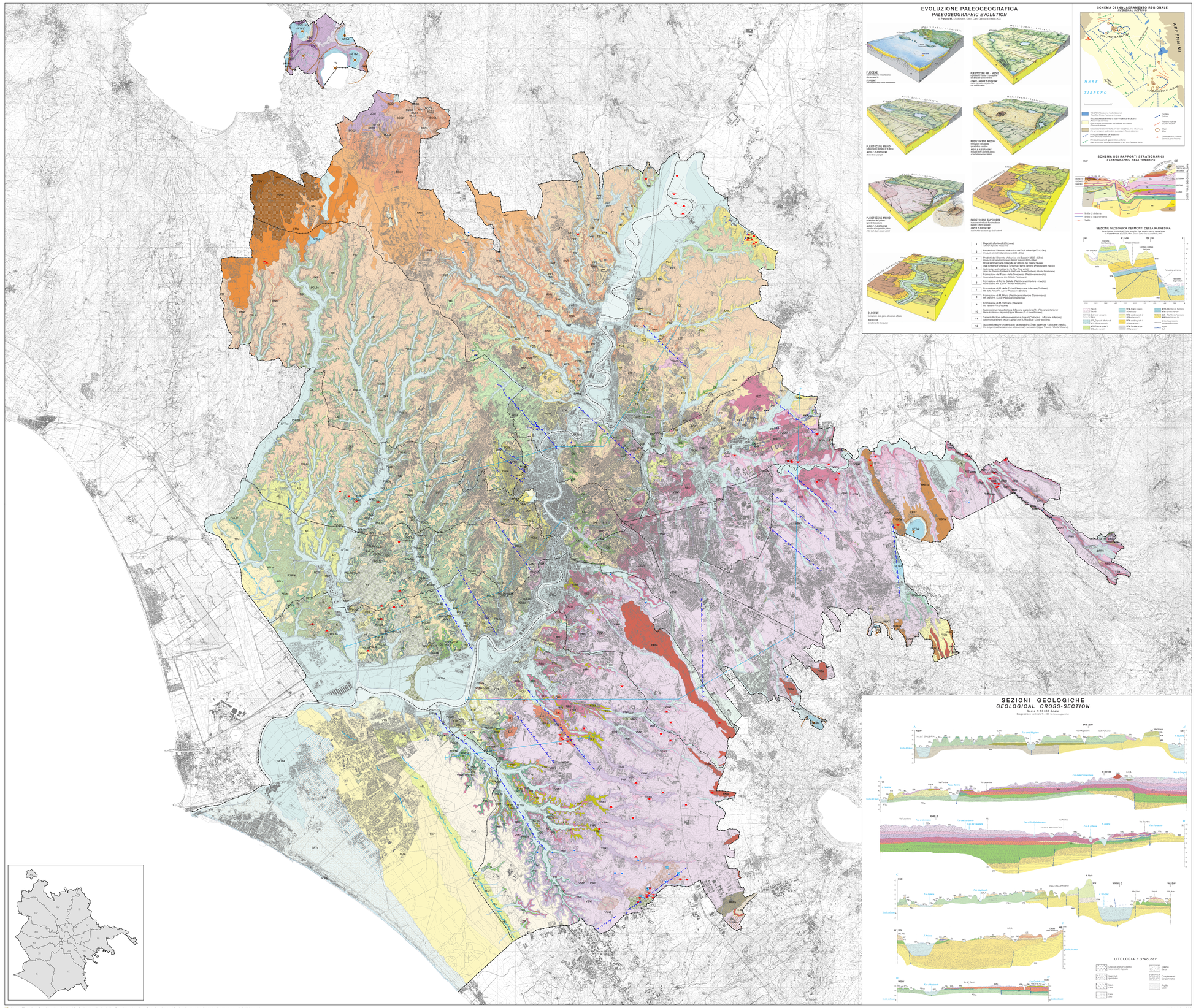

Carta Tecnica Regionale - Volo 2002 di proprietà della Regione Lazio - Restituzione 2005 (vietata la riproduzione a termini di legge)

scala 1:50.000