ROMA

PIANO REGOLATORE GENERALE
approvato con Del. C.C. n. 18 del 12 febbraio 2008
aggiornamento 2016

G9.5

Roma Capitale Dipartimento alle Politiche della Programmazione e Attuazione Urbanistica - Direzione Pianificazione Generale - U.O. Piano Regolatore - PRG

PIANO REGOLATORE GENERALE

Carta della pericolosità e vulnerabilità geologica del territorio di Roma Capitale

scala 1:50.000

0 metri 5.000

PERICOLOSITA' DEI PROCESSI FRANOSI

Area in frana o colpita da movimenti franosi (Regione Lazio - Agenzia per la Protezione dell'Ambiente e del Territorio e per i Servizi Tecnici), Progetto Inventario Fenomeni Franosi in Italia (I.F.F.I.)

Luogo interessato da movimenti franosi (Regione Lazio - Agenzia per la Protezione dell'Ambiente e del Territorio e per i Servizi Tecnici), Progetto Inventario Fenomeni Franosi in Italia (I.F.F.I.)

Area compresa nell'inventario dei fenomeni franosi (attivi, quiescenti, inattivi e/o presunti) e sbalzione di tipo franoso (Fonti: Elaborazioni PAI bacini di Bacino del Tevere, Piano di Assetto Idrogeologico (P.A.I.))

Area in frana e zona di verifica (Autorità di Bacino del Tevere, Piano Stralcio Fiume tevere metropolitana romana (P.S.5))

Area nella quale sono presenti evidenze di movimenti franosi (crepacci e gradini), indizi lievi di fenomeni recenti di instabilità (scarpate superficiali di distacco ed accumuli lenticolari) (Comune di Roma, Dipartimento X, Ufficio Servizio Guardia e Protezione civile - Università degli Studi di Roma "La Sapienza", Dipartimento di Idraulica Trasporti e Strade, 2001)

Località indicative di aree interessate da eventi franosi definiti sulla base dell'esistenza di testimonianze scritte (storiche, scientifiche e cronachistiche) (Consiglio Nazionale delle Ricerche, Gruppo Nazionale Difesa Calamità Idrogeologiche (Progetto A.V.I.; Sistema Informativo sulle Calamità Idrogeologiche - S.I.C.I.))

Area interessata da sprofondamenti catastrofici del piano campagna e sinkhole per crollo di cavità sotterranee (Presidenza del Consiglio dei Ministri, Dipartimento della Protezione Civile (Progetto Sinkholes))

Area interessata da sprofondamenti catastrofici del piano campagna e sinkhole, per crollo di cavità sotterranee sulla base di analisi di fotografie aeree (Comune di Roma, Dipartimento alle Politiche della Programmazione e Pianificazione del Territorio - Roma Capitale, in base di elaborazione)

Cavità accertate

Cave in sotterraneo di materiali da costruzione, gruppi di cavità isolate

Cunicoli e/o cavità isolate

Catacombe, tombe ipogee, ambienti sotterranei di interesse storico-archeologico

PROBABILITA' DI DISTURBO DI CAVITA' SOTTERRANEE ARTIFICIALI (ANTICHE E RECENTI)

IN TERRENI VULCANICI E SEDIMENTARI	CRITERI DI DELIMITAZIONE DELLE AREE
	La sviluppo diretto ed indiretto e le valutazioni di carattere geologico-tecnico fanno ritenere **molto probabile** che in passato quelle siano state interessate **da molti pertanto** da escavazioni in sotterraneo
	La sviluppo indiretto e le valutazioni di carattere geologico-tecnico fanno ritenere **molto probabile** che in passato quelle siano state interessate **da molte pertanto** da escavazioni in sotterraneo
	La sviluppo di carattere geologico-tecnico fanno ritenere **probabile** che in passato quelle siano state interessate **da modo discontinuo** da escavazioni in sotterraneo
	Aree nelle quali lo sviluppo diretto ed indiretto siano scarse, le valutazioni di carattere geologico-tecnico fanno ritenere **possibile** la presenza di cavità sotterranee **isolate e di limitata dimensione**

PERICOLOSITA' DEI PROCESSI IDRAULICI DI ESONDAZIONE E ALLUVIONAMENTO FLUVIALE DEL RETICOLO IDROGRAFICO E DI ALLAGAMENTO DELLE ACQUE METEORICHE DILAVANTI

Aree di esondazione (lasse e zone a rischio idraulico) del fiume Tevere, del fiume Aniene e del reticolo secondario (Autorità di Bacino del Tevere, Piano di Assetto Idrogeologico (P.A.I.), in corso di aggiornamento; Piano Stralcio Funzionale 1 (P.S.1) Piano Stralcio 5 per l'area metropolitana romana (P.S.5)) (Piani Stralcio di Bacino vigenti al dicembre 2016)

Aree a monte della diga di Castel Giubileo del fiume Tevere (disciplinate dal Piano Stralcio Funzionale 1 (P.S.1))

Aree soggette ad esondazione naturale dove deve essere garantita la libera espansione del volume di accumulo delle acque, il suo libero deflusso, la totale e il recupero delle componenti naturali dell'area (vegetazione ripariale e morfologia) in funzione di un miglioramento del bioevento di deflusso

Zona A, aree non urbanizzate caratterizzate da processi di esondazione naturale del fiume Tevere con tempi di ritorno (Tr) pluricentenari

Zona B, aree prevalentemente urbanizzate caratterizzate dai processi di esondazione naturale del fiume Tevere con tempi di ritorno (Tr) ultracentenari

Aree a valle della diga di Castel Giubileo del fiume Tevere, fino Aniene e reticolo secondario (Piano Stralcio del Piano di Assetto Idrogeologico (PAI) e del Piano Stralcio 5 per l'area metropolitana romana (P.S.5))

Fascia A, area di esondazione diretta della piena di riferimento di ordine secolare (Tr=100) in cui devono essere salvaguardate le condizioni del libero deflusso e della sicurezza idraulica

Fascia AA, area di esondazione interna alle strutture arginali e area inondabile riferibile alla piena ordinaria del fiume Tevere dove deve essere assicurata il massimo deflusso e l'efficacia idraulica al fine della salvaguardia idraulica della città di Roma

Fascia B, area di esondazione diretta e indiretta della piena con Tr=200 anni e area marginale della piena con Tr=30 anni; in questa area deve essere garantita l'espansione naturale della piena e il recupero e la tutela dei patrimonio storico ambientale con il controllo della pressione antropica

Fascia C, area di esondazione diretta e indiretta della piena con Tr.=500 anni e area marginale con Tr.=200 anni; in cui sono previste limitazioni della attività antropiche nei soggetti la necessità di piani di protezione civile; in questa area di deve assicurare la sicurezza alla popolazione insediata, a tutti o a taluni livelli e predisposizione dei Piani di Emergenza di cui alla Legge 225/92

Zona a rischio idraulico molto elevato R4 per la quale è necessario realizzare opere di difesa

Zona a rischio idraulico elevato R3 per la quale è necessario realizzare opere di difesa

Zona a rischio idraulico medio R2 per la quale è necessaria la gestione attraverso i piani di protezione civile

Località indicative di aree interessate da eventi di piena, alluvionamento e allagamento definite sulla base dell'esistenza di testimonianze scritte (storiche, scientifiche e cronachistiche) (Consiglio Nazionale delle Ricerche, Gruppo Nazionale Difesa Calamità Idrogeologiche (Progetto A.V.I.; Sistema Informativo sulle Calamità Idrogeologiche - S.I.C.I.))

Aree interessate da allagamenti per deflusso non regimentato di acque meteoriche connesse con eventi pluviometrici critici

Aree interessate da allagamenti e disagi connessi sulla base delle denuncie degli uffici tecnici municipali (Comune di Roma, Ufficio Coordinamento di Protezione civile, 2006, in base di aggiornamento)

Aree di Ardia, Zingonia e Centro Giano interessate degli allagamenti connessi con l'evento pluviometrico critico del 1 novembre 2002 (Comune di Roma, Dipartimento alle Politiche della Programmazione e Pianificazione del Territorio Roma Capitale - Municipio Roma XIII)

Area situata al di sotto del livello del mare

Area fluviale interessata da erosione della sponda

PERICOLOSITA' DEI PROCESSI DI ORIGINE MARINA

Fronte di delta in erosione

Limite di massima risalita del cuneo salino lungo il tronco del fiume Tevere (ILA Ardea Isola Sacra) (Autorità di Bacino del Tevere, Piano Stralcio 5 per l'area metropolitana romana)

PRINCIPALI PERICOLOSITA' RIGUARDANTI L'IMPATTO DELLE ATTIVITA' ANTROPICHE SULLE ACQUE SOTTERRANEE

Principali potenziali ingressori e nascosti di inquinamento dei corpi idrici sotterranei

Area occupata da cave in esercizio*

Area occupata da cave non in esercizio (dismessa o per attività estrattiva temporaneamente sospesa) *

Area occupata da cave non in esercizio definita da tutti bibliografiche (dismessa, abbandonata, area interessata da interventi di ripristino ambientale ed edilizia ad altro uso) *

Cave non in esercizio definita da tutti bibliografiche con situazione incerta *

* Cave (Piano Regionale Attività Estrattive (P.R.A.E., aggiornamento marzo 2007) Regione Lazio - Università degli Studi di Roma "La Sapienza", Centro di Ricerche (C.E.R.))

Area di pertinenza dell'ex discarica di rifiuti di Malagrotta

Captazioni di acque (pozzo romano, pozzo trivellato e sorgente) con presenza di coliformi totali e/o fecali in 100 ml (ARPA Lazio per Presidio Multizonale di Prevenzione di Roma - LGL 196/1, 1/02)

PRINCIPALI AREE POTENZIALMENTE SOGGETTE AD INQUINAMENTO INTERESSATE DA VINCOLI E PRESCRIZIONI RIGUARDANTI LA TUTELA QUALITATIVA E QUANTITATIVA DELLE ACQUE SOTTERRANEE

Deliberazione della Giunta Regionale del Lazio 3 novembre 2012, n. 537
Individuazione delle aree di salvaguardia degli impianti di captazione dei Colli Albani: Acqua Vergine, Torre Angela, Frasocha, Pantano Borghese - Attuazione della D.G.R. 2617 del 14/12/1999.
Deliberazione della Giunta Regionale del Lazio 3 luglio 2012, n. 464
Modifica ed integrazione alla D.G.R. 2 novembre 2012, n. 537.

Zona a tutela assoluta. Zona di Acqua Vergine (1), Torre Angela (2) e Frasocha (3), recintata e adibita esclusivamente alle attività delle opere di captazione.

Zona di rispetto. Zona di Acqua Vergine (1), Torre Angela (2) e Frasocha (3), dove devono essere osservate determinate misure precauzionali per la tutela dall'inquinamento delle acque sotterranee.

Zona di rispetto ristretta

Zona di rispetto allargata

Zona di protezione. Zona territoriale di ricarica della acque della falda idrica sotterranea destinata al consumo umano di Acqua Vergine, Torre Angela e Frasocha dove, devono essere osservate specifiche prescrizioni per la tutela dall'inquinamento delle acque sotterranee.

1 Sorgenti Acqua Vergine
2 Pozzi Tor Angela
3 Pozzi Frasocha

Aree soggette a vincolo minerario riguardante la protezione delle fasce idriche sotterranee interessate da concessioni per attività di captazione ed estrazione di acque minerali destinate al consumo umano Legge Regione Lazio n.59/85 (Regione Lazio, Direzione Attività Produttive, Ispettorato Regionale di Polizia Mineraria) - (aggiornamento 2016)

1 - Acqua Minerale Appia - scadenza concessione 10/02/2019
2 - Acqua Sacra - scadenza concessione 13/12/2030
3 - Acqua Santa Maria de Capannelle - scadenza concessione 01/07/2016, rinnovo in corso per 30 anni
4 - Sorgente Nicchi Egeria Acqua Santa - scadenza concessione 21/11/2037
5 - Tenuta Acqua Acetosa - piezometro non attivo con procedura di decadenza della concessione in atto

Aree critiche e aree di attenzione riguardanti il prelievo per l'uso compatibile della risorsa idrica degli acquiferi sotterranei (Autorità di Bacino del Fiume Tevere - Autorità dei Bacini Regionali - Università degli Studi Roma Tre, Piano Stralcio dell'Uso Compatibile della Risorsa Idrica, PUC)

Area critica, in cui la sovrastimazione dei prelievi determina un impoverimento della circolazione idrica sotterranea e un'alterazione dei livelli piezometrici significativamente superiori a quella della area circostante, con rischio di compromissione, in tempi brevi, dell'approvvigionamento idrico della città (fra le 4 stazioni)

Area d'attenzione, in cui ano state rilevate anomalie piezometriche tra cui quella (i primi/ci calcolati (2006) non risulta essere particolarmente elevato

PRINCIPALI ELEMENTI SOGGETTI AD INQUINAMENTO IDRICO

Deflusso idrico dei canali di bonifica

Laghi, laghi di cava, specchi lacustri artificiali e naturali.

Sorgente principale

Sorgente storica ubicata all'interno delle mura della città di Roma

Sorgente lineare principale (aggiornamento 2016)

LOCALITA' DI INTERESSE SCIENTIFICO GEOLOGICO-AMBIENTALE DI ATTENZIONE PER LA SALVAGUARDIA E LA TUTELA

294 Geosito con codice identificativo (Regione Lazio, Centro Regionale per la Documentazione dei Beni Culturali e Ambientali, Agenzia Regionale per i Parchi) (in corso di aggiornamento)

EMISSIONI GASSOSE DAL SOTTOSUOLO

Limite dell'area indiziata di emissione pericolosa di Anidride Carbonica (CO2) - Regione Lazio Determinazione n° B3271 del 16/01/2012

OLEODOTTI TERRESTRI

Oleodotti di collegamento deposito costiero di Fiumicino e deposito SEFAMI con stabilimento Raffineria di Roma - Tubazione "2" Tevere Tubazione Acqua potabile - (Giugno 2006)

4" Acqua potabile
16" Bianchi
Fascio 20" - 16" NERI - 8" SEFAMI
12" Tevere

Confine comunale

Confine di municipio

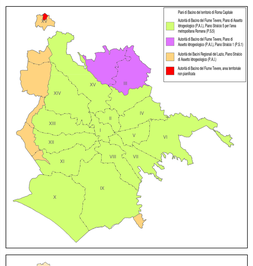

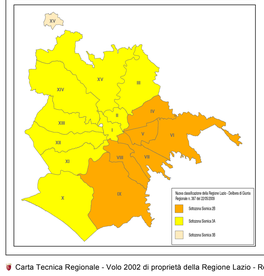

Carta Tecnica Regionale - Volo 2002 di proprietà della Regione Lazio - Restituzione 2005 (vietata la riproduzione a termini di legge)