ROMA

PIANO REGOLATORE GENERALE
approvato con Del. C.C. n. 18 del 12 febbraio 2008
aggiornamento 2016

G9.5 Allegato 1

Roma Capitale Dipartimento alle Politiche della Programmazione e Attuazione Urbanistica - Direzione Pianificazione Generale - U.O. Piano Regolatore - PRG
PIANO REGOLATORE GENERALE

Sistema della rete di distribuzione idro-potabile del territorio di Roma Capitale

scala 1:50.000

0 metri 5.000

RETE IDROPOTABILE (Fonte: ACEA A.T.O.2 S.p.A. - ARETI S.p.A., Centro Documentazione Reti)

Rete degli acquedotti - condotte acquedottistiche di distribuzione dirica da un'opera di captazione e un serbatoio di accumulo dirico

Rete di adduzione - condotte adduttrici di collegamento e di alimentazione dei serbatoi dirici urbani di accumulo

Rete di alimentazione - condotte di alimentazione dei serbatoi dirici urbani di accumulo alle rete delle zone dirichie di distribuzione

Rete di distribuzione - condotte di distribuzione alla utenza

Opere di captazione

Pozzi

Sorgenti

Opere di presa ai laghi

Vasche di accumulo

AREE DI SALVAGUARDIA DEGLI IMPIANTI DI CAPTAZIONE DI ACQUA VERGINE, TORRE ANGELA E FINOCCHIO (Fonte: Regione Lazio, Direzione Regionale Ambiente e Sistemi Naturali, Ufficio Servizio Tutela delle Acque)

Deliberazione della Giunta Regionale del Lazio 2 novembre 2012, n. 537 Individuazione della zona di salvaguardia degli impianti di captazione dei Ciriè Albani: Acqua Vergine, Torre Angela, Finocchio, Pantano Borghese - Attuazione della D.G.R. 1617 del 14/12/1998. Deliberazione della Giunta Regionale del Lazio 2 luglio 2014, n. 404 Modifica ed integrazione alla D.G.R. 2 novembre 2012, n. 537.

Zona a tutela assoluta. Zona di Acqua Vergine (1), Torre Angela (2) e Finocchio (3), mantiene e adibita esclusivamente alle attività delle opere di captazione.

Zona di rispetto. Zona di Acqua Vergine (1), Torre Angela (2) e Finocchio (3), dove devono essere osservate determinate misure precauzionali per la tutela dell'inquinamento delle acque sotterranee.

Zona di rispetto ristretta

Zona di rispetto allargata

Zona di protezione. Zona territoriale di ricarica delle acque della falda dirica sotterranea destinata al consumo urbano di Acqua Vergine, Torre Angela e Finocchio dove, devono essere osservate specifiche prescrizioni per la tutela dell'inquinamento delle acque sotterranee.

1 Sorgenti Acqua Vergine

2 Pozzi Torre Angela

3 Pozzi Finocchio

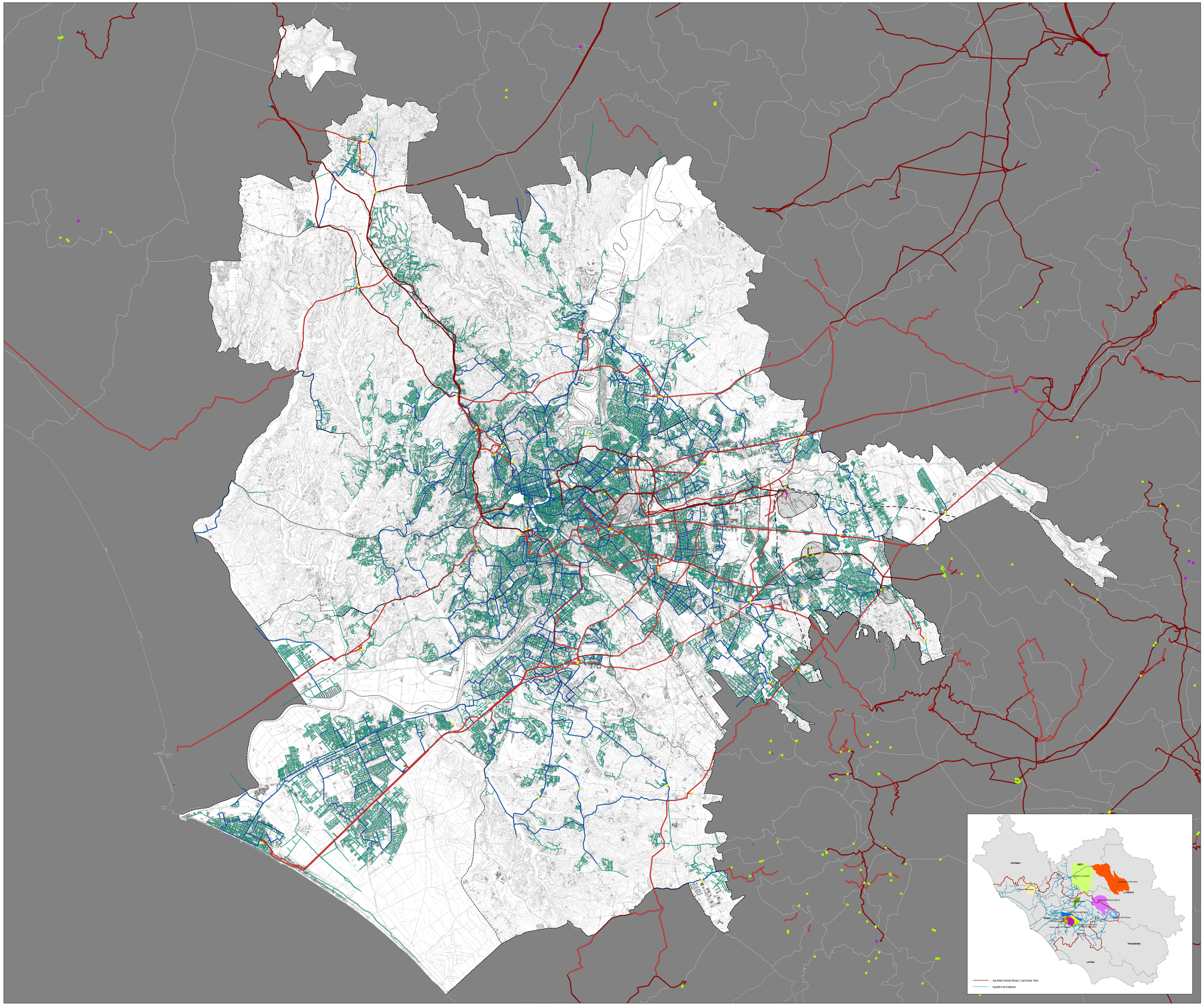

Carta Tecnica Regionale - Volo 2002 di proprietà della Regione Lazio - Restituzione 2005 (vietata la riproduzione a termini di legge)

scala 1:50.000