ROMA

PIANO REGOLATORE GENERALE
approvato con Del. C.C. n. 18 del 12 febbraio 2008
aggiornamento 2016

G9.6

Roma Capitale Dipartimento alle Politiche della Programmazione e Attuazione Urbanistica - Direzione Pianificazione Generale - U.O. Piano Regolatore - PRG
PIANO REGOLATORE GENERALE

Carta della usufruibilità geologica e vegetazionale del territorio di Roma Capitale

scala 1:50.000

0 metri 5.000

USUFRUIBILITA' DEGLI AMBITI MORFOLOGICI DEL TERRITORIO

Aspetto pianeggiante con copertura di tipo prevalente ex-anthropic.

Usufruibilità geologica generalmente favorevole per gli interventi urbanistici, in relazione alla bassa presenza di elementi di pericolosità geologica, salvo dove diversamente rilevato in sito verificare.
Usufruibilità vegetazionale condizionata dalla totale del patrimonio boschivo e dalla possibile presenza di emergenze floristico-vegetazionali.

Scarpata a pendio naturale ed artificiale.

Usufruibilità geologica generalmente critica; essa dipende dal tipo di intervento urbanistico da realizzare, dalla valutazione locale degli specifici fattori di rischio per un pendio e dalla possibilità di mitigazione degli stessi.
Usufruibilità vegetazionale condizionata dalla totale del patrimonio boschivo, dalla possibile presenza di emergenze floristico-vegetazionali e da elementi di fragilità e delicatezza ambientale e paesistico superiori a 40°.

Fondovalle e piana alluvionale del reticolo idrografico

Usufruibilità geologica disciplinata dalle normative vigenti sulla tutela di rispetto dei cigli di scarpata dell'alveo e condizionata principalmente, in relazione al tipo di intervento urbanistico, dalla valutazione della possibile presenza della pericolosità idraulica e dalle caratteristiche idrogeologiche e granulometriche dei terreni.
Usufruibilità vegetazionale condizionata dalla totale del patrimonio boschivo, dalla possibile presenza di emergenze floristico-vegetazionali e da elementi di fragilità e delicatezza ambientale in relazione, inoltre, a specie e quote d'uso.

Terrazzi marini costieri

Usufruibilità geologica generalmente favorevole condizionata, in relazione al tipo di intervento urbanistico, dalla valutazione della possibile presenza di dissesto di pericolosità geologica.
Usufruibilità vegetazionale condizionata dalla possibile presenza di emergenze.

1 (1) Ex-ingiore storica della Diaghe di Levante (o di Ostia), (estensione minima) bonificata nel XIX - XX sec ed area di Isola Sacra.
2 (2) Aree con quote altimetriche minori o uguali al livello marino.

Usufruibilità geologica generalmente critica per la possibile presenza di dissesto di rischio idraulico e geologico, dalla presenza di cedenti proprietà geomeccaniche.
Usufruibilità vegetazionale condizionata dal mantenimento delle prerogative di massificazione della vegetazione psammofila-elofila-igrofila.

Fascia costiera delle dune, interdune e dei depositi litoranei recenti

Usufruibilità geologica condizionata dalla conservazione morfologica-ambientale del sito e dalla valutazione dell'evidenza di condizioni geologiche di rischio.
Usufruibilità vegetazionale condizionata dal mantenimento delle prerogative di massificazione della vegetazione psammofila-elofila presenza di elementi di fragilità e delicatezza ambientale-sulla duna.

USUFRUIBILITA' DEL TERRITORIO CONDIZIONATA DALLA PRESENZA DI DINAMICHE DI PERICOLOSITA' GEOLOGICA (in fase di aggiornamento)

Pericolosità da dissesti gravitativi

1 (1) Aree colpite da frana o con presenza di indizi di dissesto gravitativo.
2 (2) Località individuate ritenendo da eventi di crollo/ribaltamento, diffusi da indirizzazione accrita.
Usufruibilità condizionata dalla valutazione del rischio connesso alla tipologia del dissesto e dalla verifica della possibilità di mitigazione e riabilitazione dell'area interessata dagli interventi urbanistici.

Aree interessate da eventi di sprofondamento catastrofico per cavità sotterranee.
Usufruibilità generalmente sfavorevole e condizionata dalla verifica e valutazione del rischio connesso alla tipologia del dissesto, con l'eventuale applicazione di metodologie di indagine del sottosuolo che si ispirino alle linee di indirizzo della D.G.R. 547 della L.r. 7/2012.

1 (1) Aree con probabile presenza di cavità sotterranee.
2 (2) Ubicazione di cavità accertate.
Usufruibilità condizionata dalla valutazione del rischio attraverso indagini nel sottosuolo mirate all'accertamento della presenza di cavità ipogee, dalla definizione del loro sviluppo planoaltimetrico sotterraneo e dalla stabilità delle volte e dei pilastri.

Pericolosità e rischio idraulico del reticolo idrografico principale (fiume Tevere e fiume Aniene) e reticolo secondario

Aree di esondazione del fiume Tevere a nord-est della diga di Castel Giubileo.

Zona A
Usufruibilità disciplinata dalle Norme Tecniche di Attuazione del Piano Stralcio n.1 dell'Autorità di Bacino del Tevere costituita da inedificabilità e totale integrità.

Zona B
Usufruibilità disciplinata dalle Norme Tecniche di Attuazione del Piano Stralcio n.1 dell'Autorità di Bacino del Fiume Tevere; aree ad edificabilità condizionata; l'utilizzo previsto di strumenti urbanistici approvati e convenzionati alla data del 27.11.1994 (D. Dalla prevenzione di prove di compatibilità di eventuali strumenti urbanistici attuativi con l'osservanza delle prescrizioni tecnico costruttive di cui al cap. 5 della Relazione Generale del P.S.1.

Aree di esondazione del fiume Tevere, del fiume Aniene e del reticolo idrografico secondario a valle della diga di Castel Giubileo (aggiornamento 2016)

Fascia A, aree di esondazione del fiume Tevere, fiume Aniene e del reticolo secondario.
Usufruibilità disciplinata dall'art. 28 delle Norme Tecniche di Attuazione del primo aggiornamento del Piano di Assetto Idrogeologico (P.A.I.) 2015 dell'Autorità di Bacino del Fiume Tevere (VI Stralcio Funzionale del Piano di Bacino).

Fascia M, aree di esondazione e massimo deflusso della piena del fiume Tevere.
Usufruibilità disciplinata dall'art. 40 delle Norme Tecniche di Attuazione del primo aggiornamento del Piano di Assetto Idrogeologico (P.A.I.) 2015 e degli artt. 23 e 25 del Piano di Bacino (V Stralcio Funzionale del Piano di Bacino).

Fascia B, aree di esondazione diretta e indiretta della piena (Tr = 30 e 200 anni).
Usufruibilità disciplinata dall'art. 29 delle Norme Tecniche di Attuazione del primo aggiornamento del Piano di Assetto Idrogeologico (P.A.I.) 2015 del bacino del Tevere (VI Stralcio Funzionale del Piano di Bacino).

Fascia C, aree di esondazione diretta e indiretta della piena (Tr = 200 e 500 anni).
Usufruibilità disciplinata dall'art. 30 delle Norme Tecniche di Attuazione del primo aggiornamento del Piano di Assetto Idrogeologico (P.A.I.) 2015 del bacino del Tevere (VI Stralcio Funzionale del Piano di Bacino).

Aree a rischio di esondazione del fiume Tevere, del fiume Aniene e del reticolo secondario

Zona RA, area a rischio idraulico molto elevato.
Usufruibilità disciplinata dall'art. 31 delle N.T.A. del P.A.I. e degli artt. 25, 44 e 45 del P.S.5

Zona RE, area a rischio idraulico elevato.
Usufruibilità disciplinata dall'art. 32 delle N.T.A. del P.A.I. e degli artt. 25, 44 e 45 del P.S. 5

Zona RC, area a rischio idraulico medio.
Usufruibilità disciplinata mediante la predisposizione di piani di protezione civile

1 (1) Località individuate di area interessata da eventi di piena, alluvionamento e allagamento definita sulla base dell'evidenza di testimonianze scritte.
2 (2) Area interessata da allagamenti e drenaggi connessi sulla base delle rilevazioni degli uffici tecnici municipali.
3 (3) Aree di Valle, Diagona e Cunetta (Gaino interessato dagli allagamenti connessi con l'evento pluviometrico critico del 1 novembre 2002.
Usufruibilità condizionata dalla valutazione e mitigazione del rischio idraulico.

USUFRUIBILITA' DEL TERRITORIO DISCIPLINATA DALLE NORMATIVE SULLA SALVAGUARDIA E TUTELA DELLA RISORSA IDRICA SOTTERRANEA

Deliberazione della Giunta Regionale del Lazio 2 novembre 2012, n. 537
Individuazione delle aree di salvaguardia degli impianti di captazione dei Cioli Alberi Acqua Vergine, Torre Angela, Finocchio, Pantano Borghese - Attuazione della D.G.R. 1817 del 14/12/1999.
Deliberazione della Giunta Regionale del Lazio 6 luglio 2014, n. 464
Modifica ed integrazione alla D.G.R. 2 novembre 2012, n. 537.

Zona a tutela assoluta. Zona di Acqua Vergine (1), Torre Angela (2) e Finocchio (3).
Usufruibilità disciplinata dai punti 5 e 6 della D.G.R. del Lazio n. 537 del 2 novembre 2012.

Zona di rispetto. Zona di Acqua Vergine (1), Torre Angela (2) e Finocchio (3).
Usufruibilità disciplinata dai punti 5, 7, 8 e 9 della D.G.R. del Lazio n. 537 del 2 novembre 2012 e dai punti 5 e 6 della D.G.R. del Lazio n. 464 del 15 luglio 2014.

Zona di rispetto ristretta

Zona di rispetto allargata

Zona di protezione.
Usufruibilità disciplinata dai punti 11 e 12 della D.G.R. del Lazio n. 537 del 2 novembre 2012 e dai punti 7 e 8 della D.G.R. del Lazio n. 464 del 15 luglio 2014.

1 Sorgenti Acqua Vergine
2 Pozzi Tor Angela
3 Pozzi Finocchio

Zone di protezione idrogeo-sanitaria e ambientale con numero identificativo:
1 - Acqua Minerale Appia - scadenza concessione 10/02/2019
2 - Acqua Santa - scadenza concessione 10/12/2030
3 - Acqua Santa Maria dei Capannelle - scadenza concessione 01/07/2016, rinnovo in corso per 30 anni
4 - Sorgente Ninfa Egeria Acqua Santa - scadenza concessione 21/11/2027
5 - Tenuta Acqua Acetosa - piezometri non attivi con procedure di decadenza della concessione in atto

Usufruibilità soggetta a vincolo minerario limitato alla attività che non pregiudichino l'integrità della risorsa idrica sotterranea, disciplinata dalla Legge Regionale n. 40 del 26 giugno 1980 e dalle relative prescrizioni concessorie regionali. (Aggiornamento 2016)

(1) Area critica
(2) Area di attenzione per l'uso compatibile e la salvaguardia della risorsa idrica sotterranea.
Usufruibilità definita dalle limitazioni per la concessione di nuove captazioni idriche dal sottosuolo, secondo le disposizioni dell'Autorità di Bacino del Fiume Tevere e dell'Autorità dei Bacini Regionali.

USUFRUIBILITA' DELLE LOCALITA' DI INTERESSE GEOLOGICO E AMBIENTALE

GNA
Geositi con codice identificativo
Usufruibilità indirizzata nella tutela alla conservazione e alla valorizzazione dei siti, secondo le linee di indirizzo del Centro regionale del Lazio per la Documentazione dei Beni Culturali e Ambientali e dell'Agenzia regionale per i Parchi.

USUFRUIBILITA' DELLE PRINCIPALI AREE INTERESSATE DA ATTIVITA' ESTRATTIVE E DI SMALTIMENTO DEI RIFIUTI

Area occupata da cave in esercizio.
Usufruibilità disciplinata dalle normative relative alla concessione estrattiva degli uffici competenti della Regione Lazio.

(1) Area occupata da cave non in esercizio (dismesse o per attività estrattiva temporaneamente sospesa).
(2) Area occupata da cave non esercite dentro da fonti bibliografiche (dismesse, abbandonate), area interessata da interventi di ripristino ambientale con adibita ad altro uso).
Usufruibilità geologica subordinata alla predisposizione di un piano di recupero, vieno considerata generalmente critica e vieta in funzione della valutazione dei fattori di rischio geologico presenti.

Area di pertinenza della discarica di Malagrotta.
Usufruibilità disciplinata dalle normative di riferimento vigenti.

PRINCIPALI AMBITI DI VULNERABILITA' FLORISTICO-VEGETAZIONALE

1 (1) Emergenze vegetazionali.
(2) Emergenze floristiche.
Usufruibilità condizionata dalla presenza di elementi meritevoli di conservazione tra cui la vegetazione ripariale, igrofila, psammofila e quercineta delle leccie pianiziarie, particolari e endemi (Dir. 1/31/92/C.), 92/1999).
CR 03/1999) gli habitat di interesse comunitario (Direttiva 92/43/CEE), per la descrizione delle singole voci si rimanda alla consultazione della Relazione vegetazionale - Carta delle emergenze floristico-vegetazionali del territorio del Comune di Roma.

Bacini e wetlands.
Usufruibilità condizionata dalla presenza di consorzi vegetali con funzioni protettive, ecologico-protettive ed elevato-ricreative (LR 59/95/2002, codici 31111, 31112, 31121, 31122, 31123, 3113, 312, 313, 314, 322, 3241, 3242, 3243, 3244, "Carta dell'uso del suolo e delle fisionomie vegetazionali del territorio del Comune di Roma").

ELEMENTI IDROGRAFICI E IDROGEOLOGICI

Reticolo idrografico

Deflusso idrico dei canali di bonifica

Laghi, laghi di cava, specchi lacustri artificiali e naturali

Sorgente

Sorgente lineare (aggiornamento 2016)

EMISSIONI GASSOSE DAL SOTTOSUOLO

Limite dell'area indiziata di emissioni pericolose di Anidride Carbonica (CO2)
Usufruibilità disciplinata dalla Determinazione Dirigenziale n. A 00271 del 10/01/2012, del Dipartimento Istituzionale e Territorio della Regione Lazio.
Per quanto riguarda suoli, perforazioni e scavi/agi è disciplinata dalle linee guida dell'Ufficio Extradipartimentale Protezione Civile.

CLUSCUTTI TERRESTRI

Cloruri di scioglimento deposito costiero di Fiumicino e deposito SEFAM non stabilimento Raffineria di Roma - - Tubazione "Z" Tevere Tubazione Acqua potabile - (Giugno 2008)

4" Acqua potabile
10" Bianchi
Fascio - Z3" - 16" NERA - 8" SEFAM)
12" Tevere

PIANO DI EMERGENZA DI PROTEZIONE CIVILE COMUNALE (2008)

Aree di attesa della popolazione
Aree di accoglienza e ricovero della popolazione
Aree di ammassamento soccorritori
Presidi territoriali operativi di Protezione Civile

Perdi istituti e tenuta di Castel Pestano

Confine comunale

Confine di municipio

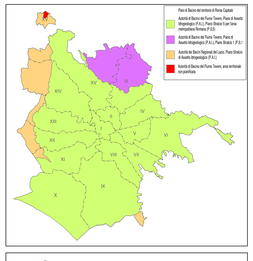

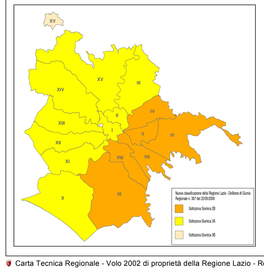

Carta Tecnica Regionale - Volo 2002 di proprietà della Regione Lazio - Restituzione 2005 (vietata la riproduzione a termini di legge)

scala 1:50.000