



Deliberazione della Giunta Capitolina del 21/11/2014 n. 332

Approvazione dell'Invito pubblico alla manifestazione d'Interesse per la formulazione di proposte di interventi privati finalizzata alla redazione dei Programmi Preliminari relativi agli Ambiti per i Programmi Integrati contenenti i Tessuti residenziali della Città da ristrutturare.



ROMA CAPITALE

Dipartimento Programmazione e Attuazione Urbanistica

Assessorato Rigenerazione Urbana

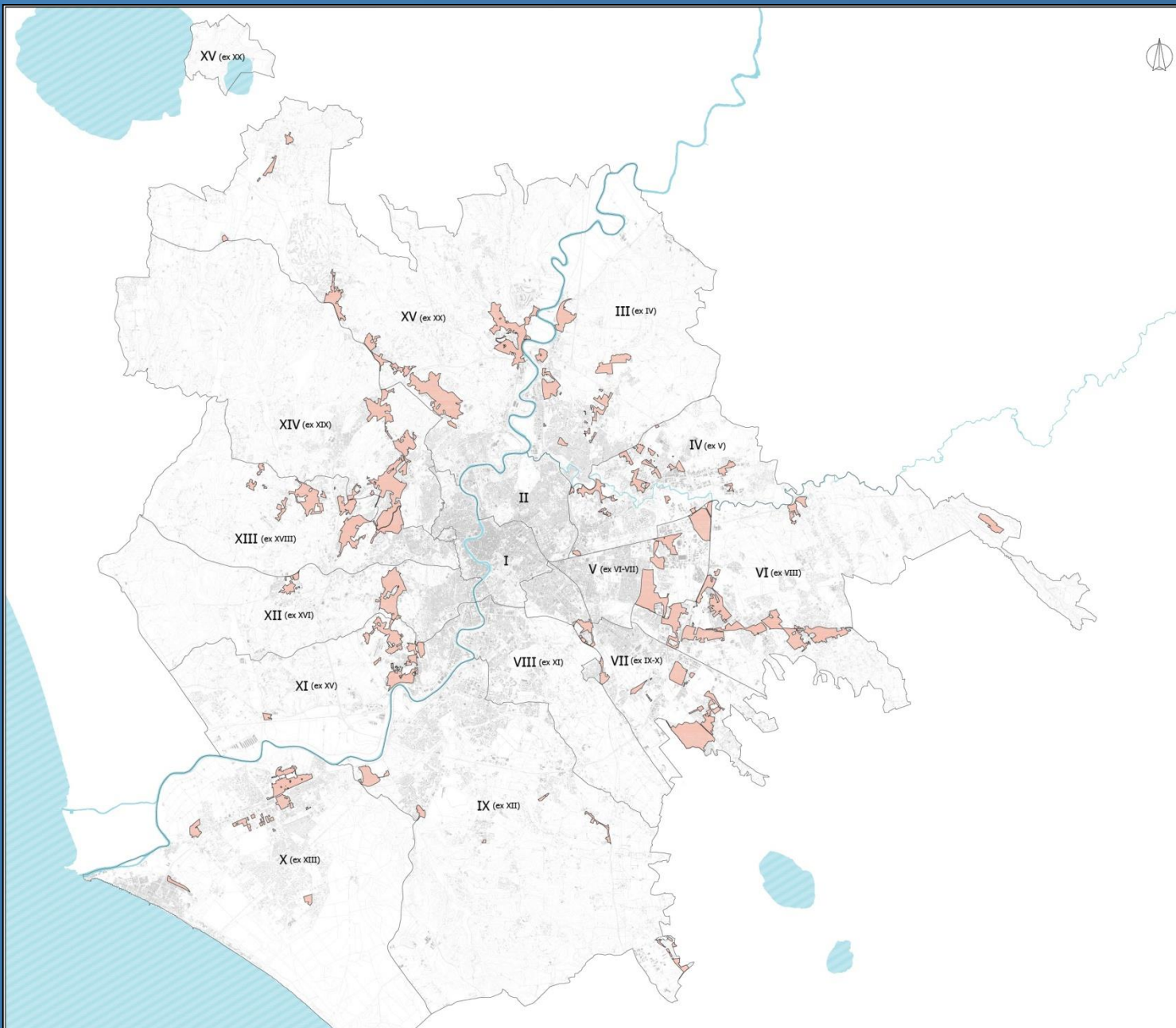

Ambiti per i Programmi integrati PRG approvato con Del. C.C. n. 18/2008

PRINT prevalentemente Residenziali

Mun / Ex Mun	Numero	Denominazione	Tipologia	Città	Superficie territoriale (ha)
III / Ex IV	IV1	Butalotta - Marcioliana	residenziale	da ristrutturare	76,94
III / Ex IV	IV2	Casal Boccone	residenziale	da ristrutturare	54,24
III / Ex IV	IV3	Grecole	residenziale	da ristrutturare	11,69
III / Ex IV	IV4	Prati Fiscali	residenziale	da ristrutturare	11,32
III / Ex IV	IV5	Fidene	residenziale	da ristrutturare	74,22
III / Ex IV	IV6	Castel Giubileo	residenziale	da ristrutturare	25,73
III / Ex IV	IV7	Settebagni	residenziale	da ristrutturare	79,01
IV / Ex V	V1	Settecamini	residenziale	da ristrutturare	24,95
IV / Ex V	V2	La Rustica nord	residenziale	da ristrutturare	5,11
IV / Ex V	V3	Tor Cervara	residenziale	da ristrutturare	6,29
IV / Ex V	V4	Casal Bertone	residenziale	da ristrutturare	8,17
IV / Ex V	V5	Monti Tiburtini	residenziale	da ristrutturare	7,99
IV / Ex V	V6	Pietralata	residenziale	da ristrutturare	54,92
IV / Ex V	V7	Ribibbia	residenziale	da ristrutturare	42,35
IV / Ex V	V8	Casal de Pazzi	residenziale	da ristrutturare	18,37
IV / Ex V	V9	San Basilio	residenziale	da ristrutturare	22,00
IV / Ex V	V10	Cesania	residenziale	da ristrutturare	22,30
IV / Ex V	V11	Quarto S. Eusebio	residenziale	da ristrutturare	19,85
IV / Ex V	V12	Sabote	residenziale	da ristrutturare	7,62
IV / Ex V	V13	Pietralata 2	residenziale	da ristrutturare	4,54
V / Ex VI	VI1	La Rustica	residenziale	da ristrutturare	123,29
V / Ex VII	VII2	Tor Sapienza	residenziale	da ristrutturare	99,45
V / Ex VII	VII3	Alessandrino	residenziale	da ristrutturare	180,93
VI / Ex VIII	VIII1	La Rustica est	residenziale	da ristrutturare	12,73
VI / Ex VIII	VIII2	Lunghezza	residenziale	da ristrutturare	45,32
VI / Ex VIII	VIII3	San Vittorino	residenziale	da ristrutturare	40,30
VI / Ex VIII	VIII4	Finochietti - Pantano	residenziale	da ristrutturare	107,21
VI / Ex VIII	VIII5	Borghesiana	residenziale	da ristrutturare	136,84
VI / Ex VIII	VIII6	Villaggio Breda - Due Leoni	residenziale	da ristrutturare	73,08
VI / Ex VIII	VIII7	Gardinetti - Torrenova	residenziale	da ristrutturare	109,24
VI / Ex VIII	VIII8	Torre Maura	residenziale	da ristrutturare	110,99
VI / Ex VIII	VIII9	Torre Angela - Arcacci	residenziale	da ristrutturare	124,13
VI / Ex VIII	VIII11	Protestata GRA	residenziale	da ristrutturare	5,64
VII / Ex IX	IX2	Arco di Travertino	residenziale	da ristrutturare	42,03
VII / Ex IX	IX2a	Arco di Travertino 2	residenziale	da ristrutturare	5,73
VII / Ex X	X1	Quarto Miglio	residenziale	da ristrutturare	26,91
VII / Ex X	X2	Capannelle	residenziale	da ristrutturare	18,29
VII / Ex X	X3	Romana	residenziale	da ristrutturare	75,18
VII / Ex X	X4	Greggia	residenziale	da ristrutturare	8,35
VII / Ex X	X5	Casal Morena	residenziale	da ristrutturare	78,05
VII / Ex X	X6	Morena	residenziale	da ristrutturare	196,99
VII / Ex X	X7	Capannelle nord	residenziale	da ristrutturare	0,47
IX / Ex XII	XI2	Divino Amore	residenziale	da ristrutturare	21,41
IX / Ex XII	XI3	Santa Felicità	residenziale	da ristrutturare	33,35
IX / Ex XII	XI3a	Castel di Leva sud	residenziale	da ristrutturare	3,73
IX / Ex XII	XI5	Trigoria	residenziale	da ristrutturare	2,48
IX / Ex XII	XI6	Tor de Cenci	residenziale	da ristrutturare	17,92
IX / Ex XII	XI7	Viminia	residenziale	da ristrutturare	72,03
X / Ex XIII	XII1	Acilia	residenziale	da ristrutturare	131,09
X / Ex XIII	XII11	Acilia ovest - Draguncello	residenziale	da ristrutturare	2,06
X / Ex XIII	XII2	Acilia sud	residenziale	da ristrutturare	41,29
X / Ex XIII	XI3	Madonnetta	residenziale	da ristrutturare	38,11
X / Ex XIII	XI4	Acilia - Madonnetta	residenziale	da ristrutturare	1,15
X / Ex XIII	XI5	Infernetto	residenziale	da ristrutturare	15,54
X / Ex XIII	XI6	Ostia	residenziale	da ristrutturare	17,74
X / Ex XIII	XI8	Ostia Antica	residenziale	da ristrutturare	32,48
XI / Ex XV	XV1	Corchiano - Castelmo	residenziale	da ristrutturare	105,53
XI / Ex XV	XV2	Monte Cucco	residenziale	da ristrutturare	40,19
XI / Ex XV	XV3	Pino Lecco	residenziale	da ristrutturare	25,20
XI / Ex XV	XV4	Trullo - Magliana	residenziale	da ristrutturare	84,54
XI / Ex XV	XV5	Ponte Galeria	residenziale	da ristrutturare	11,99
XI / Ex XV	XV6	Corchiale nord	residenziale	da ristrutturare	13,69
XI / Ex XV	XV7	Corchiale	residenziale	da ristrutturare	5,12
XII / Ex XVI	XVI1	Massima	residenziale	da ristrutturare	12,42
XII / Ex XVI	XVI2	Massima ovest	residenziale	da ristrutturare	27,44
XII / Ex XVI	XVI4	Bravetta	residenziale	da ristrutturare	191,22
XII / Ex XVII	XVII1	Casa Salica	residenziale	da ristrutturare	23,42
XII / Ex XVII	XVII2	Casalotti	residenziale	da ristrutturare	133,52
XII / Ex XVII	XVII3	Monte del Marmo	residenziale	da ristrutturare	53,60
XII / Ex XVII	XVII4	Monte Spaccato	residenziale	da ristrutturare	134,49
XII / Ex XVII	XVII5	Pineta Sacchetti	residenziale	da ristrutturare	82,14
XII / Ex XVII	XVII6	via Carazzano Nord	residenziale	da ristrutturare	10,99
XII / Ex XVII	XVII7	via Carazzano sud	residenziale	da ristrutturare	14,43
XII / Ex XVII	XVII8	Podere Zara	residenziale	da ristrutturare	0,54
XII / Ex XVII	XVII9	Santa Lucia	residenziale	da ristrutturare	1,72
XIV / Ex XIX	XIX1	Ottavia	residenziale	da ristrutturare	125,63
XIV / Ex XIX	XIX2	Monte Mario	residenziale	da ristrutturare	97,63
XIV / Ex XIX	XIX3	Torrevescchia - Primavalle	residenziale	da ristrutturare	272,53
XV / Ex XX	XX1	Labaro - Prima Porta	residenziale	da ristrutturare	256,05
XV / Ex XX	XX2	Tomba di Nerone	residenziale	da ristrutturare	285,51
XV / Ex XX	XX3	La Giustiniana	residenziale	da ristrutturare	86,84
XV / Ex XX	XX4	La Storta	residenziale	da ristrutturare	82,25
XV / Ex XX	XX5	Ostia Nuova	residenziale	da ristrutturare	6,29
XV / Ex XX	XX6	Cesano sud	residenziale	da ristrutturare	20,44
XV / Ex XX	XX7	Cesano	residenziale	da ristrutturare	14,13

PRINT PREVALENTEMENTE RESIDENZIALI



ROMA CAPITALE

Dipartimento Programmazione e Attuazione Urbanistica

Assessorato Rigenerazione Urbana

MUNICIPIO III

Ambiti per Programmi Integrati - PRG approvato Del. C.C. n. 18/2008

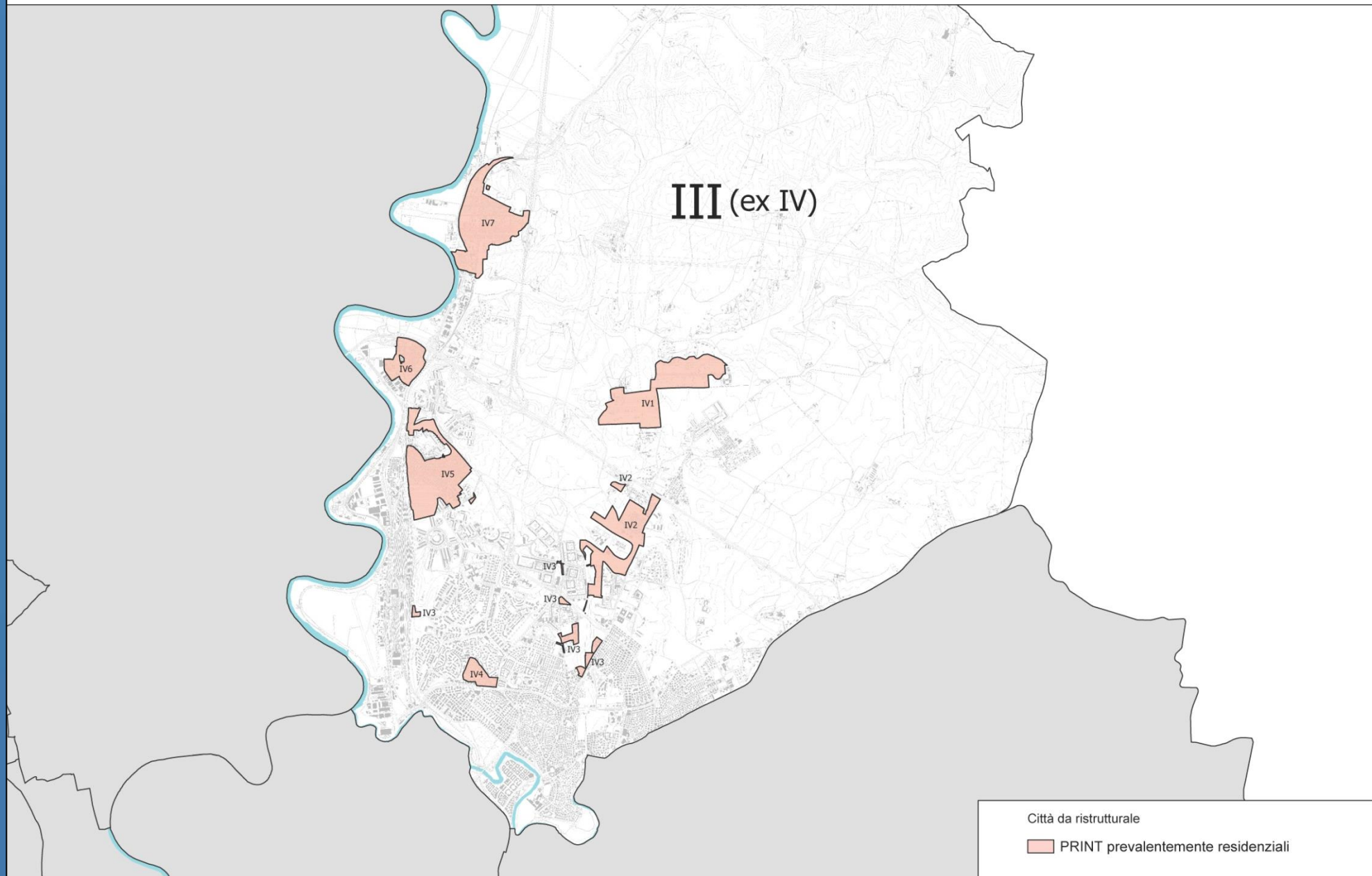



MUNICIPIO III

**Ambiti per i Programmi integrati
PRG approvato con Del. C.C.
n. 18/2008**

PRINT PREVALENTEMENTE RESIDENZIALI

Mun / Ex Mun	Numero	Denominazione	Tipologia	Città	Superficie territoriale (ha)
III / Ex IV	IV1	Bufalotta - Marcigliana	residenziale	da ristrutturare	76,94
III / Ex IV	IV2	Casal Boccone	residenziale	da ristrutturare	54,24
III / Ex IV	IV3	Gronchi	residenziale	da ristrutturare	11,69
III / Ex IV	IV4	Prati Fiscali	residenziale	da ristrutturare	11,32
III / Ex IV	IV5	Fidene	residenziale	da ristrutturare	74,22
III / Ex IV	IV6	Castel Giubileo	residenziale	da ristrutturare	25,73
III / Ex IV	IV7	Settebagni	residenziale	da ristrutturare	79,01



ROMA CAPITALE

Dipartimento Programmazione e Attuazione Urbanistica

Assessorato Rigenerazione Urbana

MUNICIPIO IV

Ambiti per Programmi Integrati - PRG approvato Del. C.C. n. 18/2008

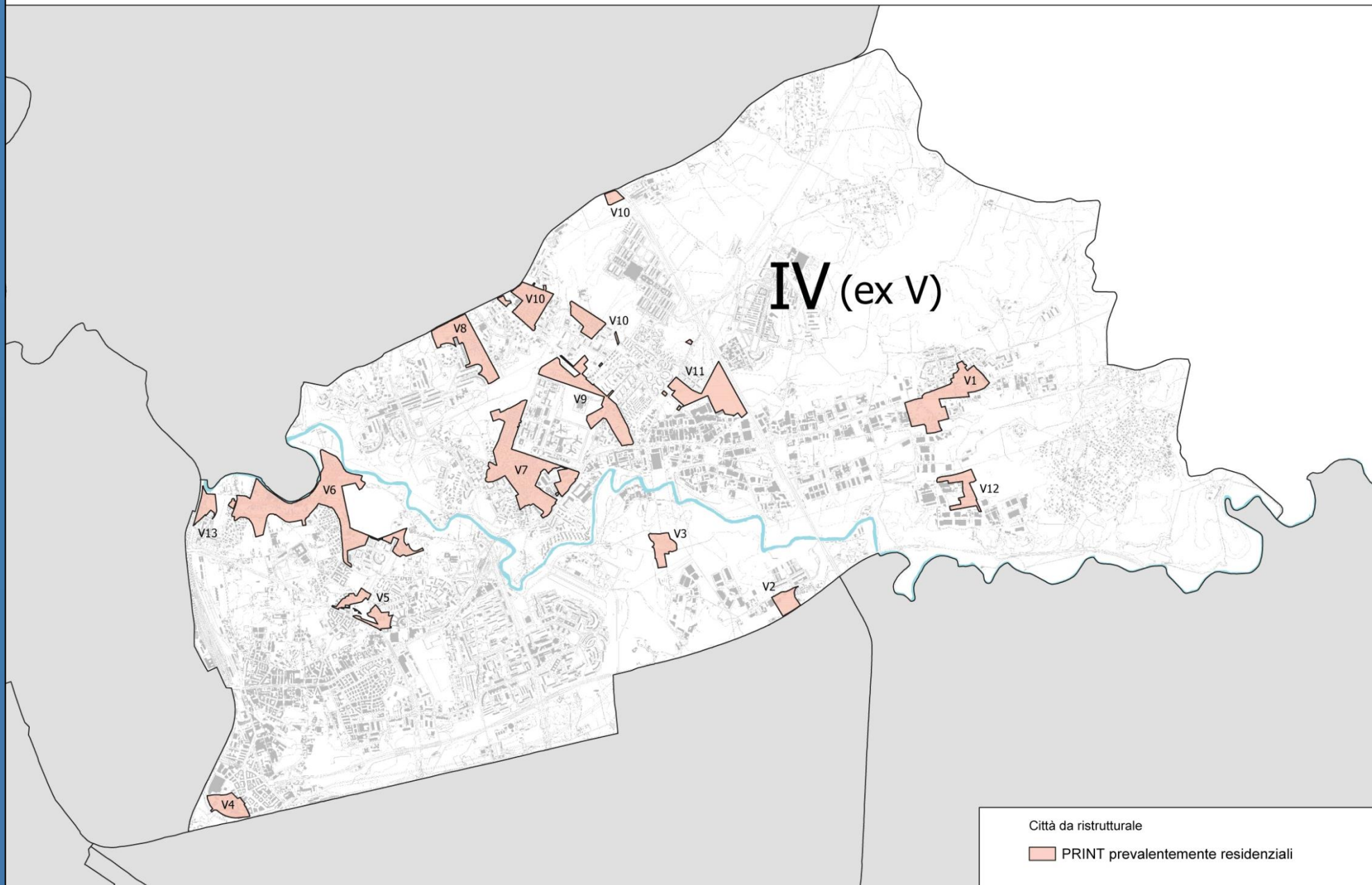



MUNICIPIO IV

**Ambiti per i Programmi integrati
PRG approvato con Del. C.C.
n. 18/2008**

PRINT PREVALENTEMENTE RESIDENZIALI

Mun / Ex Mun	Numero	Denominazione	Tipologia	Città	Superficie territoriale (ha)
IV / Ex V	V1	Settecamini	residenziale	da ristrutturare	24,95
IV / Ex V	V2	La Rustica nord	residenziale	da ristrutturare	5,11
IV / Ex V	V3	Tor Cervara	residenziale	da ristrutturare	6,29
IV / Ex V	V4	Casal Bertone	residenziale	da ristrutturare	8,17
IV / Ex V	V5	Monti Tiburtini	residenziale	da ristrutturare	7,99
IV / Ex V	V6	Pietralata	residenziale	da ristrutturare	54,92
IV / Ex V	V7	Rebibbia	residenziale	da ristrutturare	42,35
IV / Ex V	V8	Casal de' Pazzi	residenziale	da ristrutturare	18,37
IV / Ex V	V9	San Basilio	residenziale	da ristrutturare	22,00
IV / Ex V	V10	Cesarina	residenziale	da ristrutturare	22,30
IV / Ex V	V11	Quarto S. Eusebio	residenziale	da ristrutturare	19,85
IV / Ex V	V12	Salone	residenziale	da ristrutturare	7,62
IV / Ex V	V13	Pietralata 2	residenziale	da ristrutturare	4,54



ROMA CAPITALE

Dipartimento Programmazione e Attuazione Urbanistica

Assessorato Rigenerazione Urbana

MUNICIPIO V

Ambiti per Programmi Integrati - PRG approvato Del. C.C. n. 18/2008

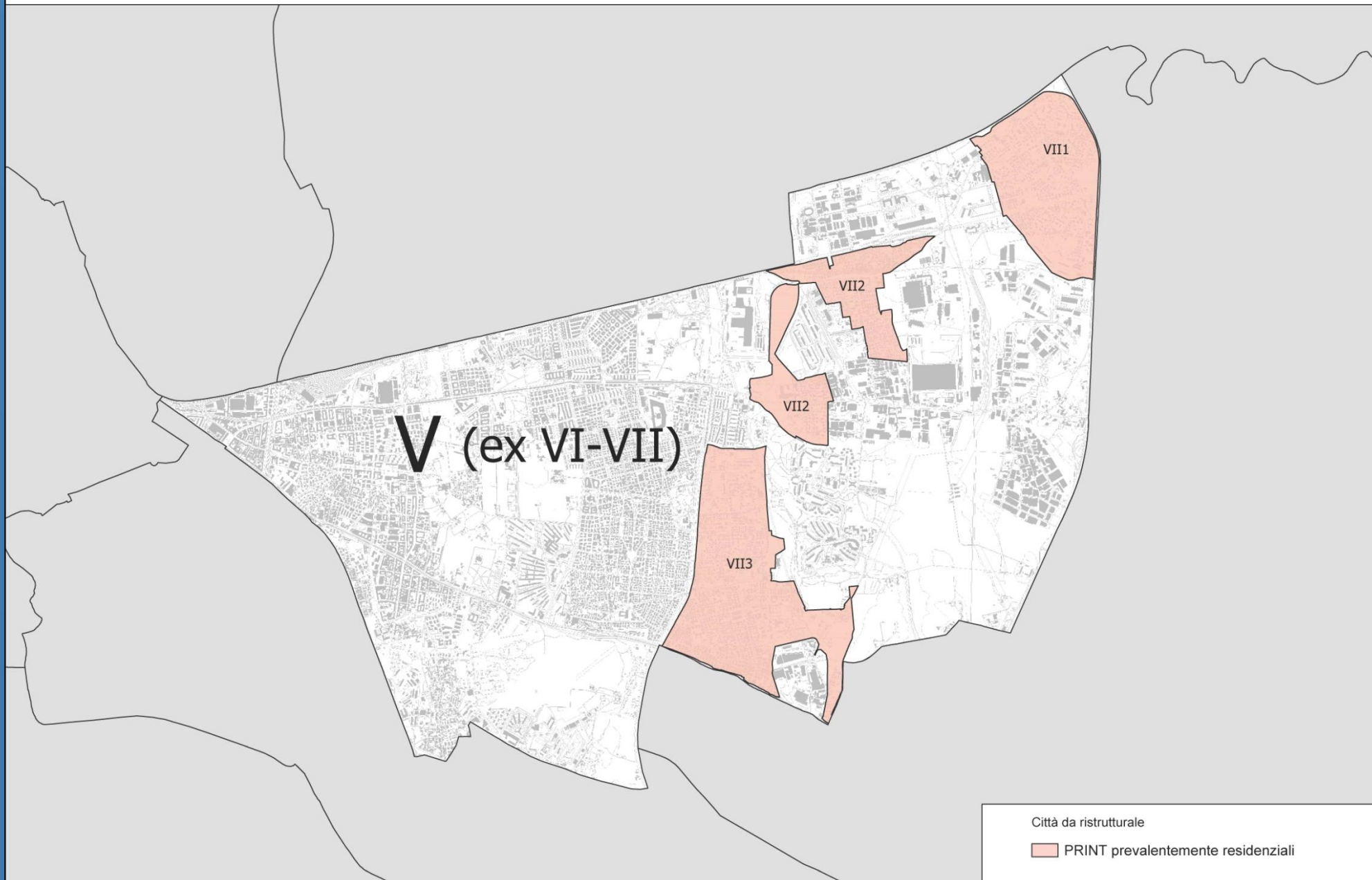



MUNICIPIO V

**Ambiti per i Programmi integrati
PRG approvato con Del. C.C.
n. 18/2008**

PRINT PREVALENTEMENTE RESIDENZIALI

Mun / Ex Mun	Numero	Denominazione	Tipologia	Città	Superficie territoriale (ha)
V / Ex VII	VII1	La Rustica	residenziale	da ristrutturare	123,38
V / Ex VII	VII2	Tor Sapienza	residenziale	da ristrutturare	99,45
V / Ex VII	VII3	Alessandrino	residenziale	da ristrutturare	180,96



ROMA CAPITALE

Dipartimento Programmazione e Attuazione Urbanistica

Assessorato Rigenerazione Urbana

MUNICIPIO VI

Ambiti per Programmi Integrati - PRG approvato Del. C.C. n. 18/2008

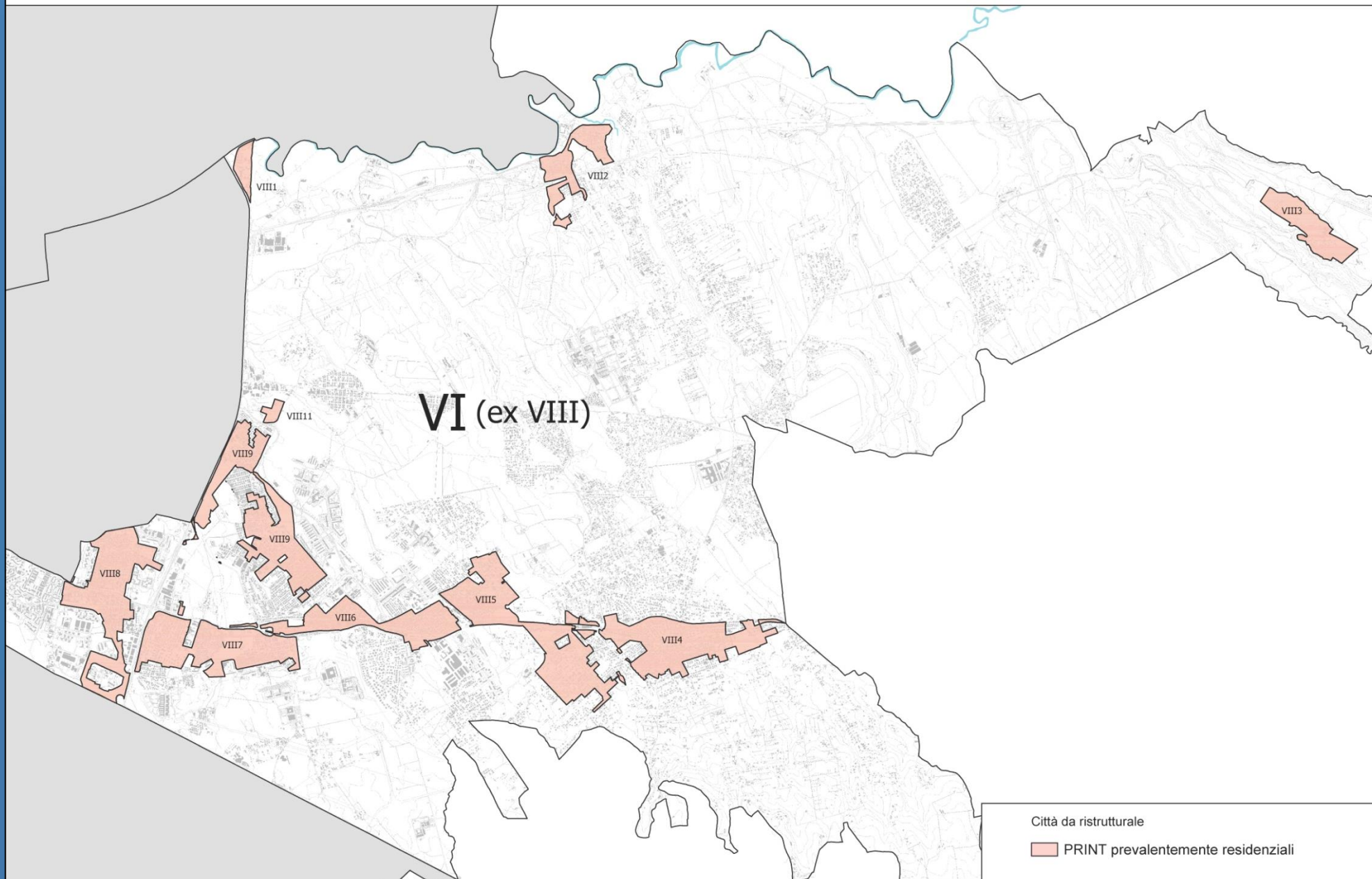



MUNICIPIO VI

**Ambiti per i Programmi integrati
PRG approvato con Del. C.C.
n. 18/2008**

PRINT PREVALENTEMENTE RESIDENZIALI

Mun / Ex Mun	Numero	Denominazione	Tipologia	Città	Superficie territoriale (ha)
VI / Ex VIII	VIII1	La Rustica est	residenziale	da ristrutturare	12,76
VI / Ex VIII	VIII2	Lunghezza	residenziale	da ristrutturare	45,32
VI / Ex VIII	VIII3	San Vittorino	residenziale	da ristrutturare	46,36
VI / Ex VIII	VIII4	Finocchio - Pantano	residenziale	da ristrutturare	107,21
VI / Ex VIII	VIII5	Borghesiana	residenziale	da ristrutturare	136,84
VI / Ex VIII	VIII6	Villaggio Breda - Due Leoni	residenziale	da ristrutturare	73,08
VI / Ex VIII	VIII7	Giardinetti - Torrenova	residenziale	da ristrutturare	109,24
VI / Ex VIII	VIII8	Torre Maura	residenziale	da ristrutturare	110,98
VI / Ex VIII	VIII9	Torre Angela - Arcacci	residenziale	da ristrutturare	124,15
VI / Ex VIII	VIII11	Prenestina GRA	residenziale	da ristrutturare	5,64



ROMA CAPITALE

Dipartimento Programmazione e Attuazione Urbanistica

Assessorato Rigenerazione Urbana

MUNICIPIO VII

Ambiti per Programmi Integrati - PRG approvato Del. C.C. n. 18/2008

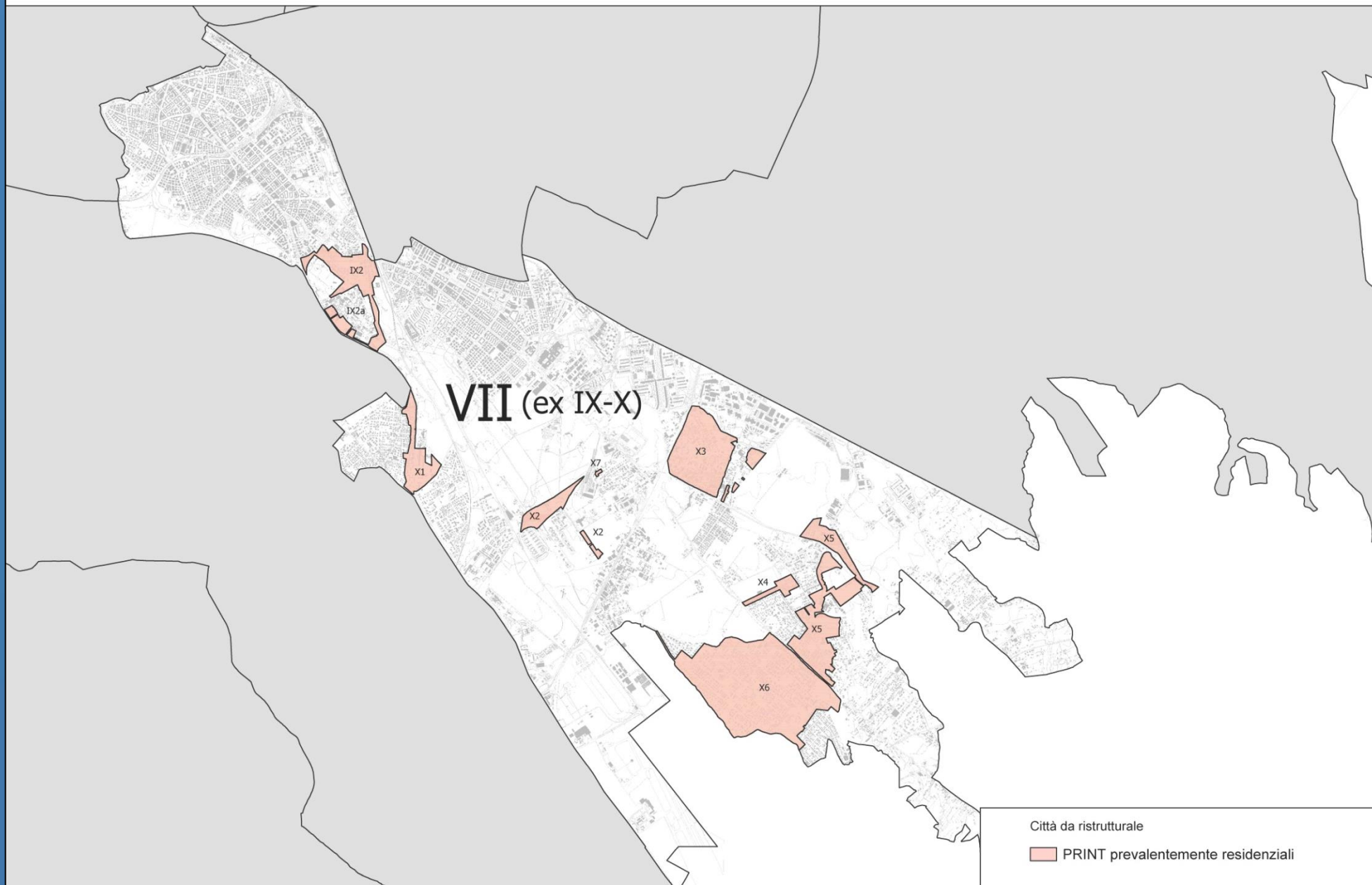



PRINT PREVALENTEMENTE RESIDENZIALI

Mun / Ex Mun	Numero	Denominazione	Tipologia	Città	Superficie territoriale (ha)
VII / Ex IX	IX2	Arco di Travertino	residenziale	da ristrutturare	42,06
VII / Ex IX	IX2a	Arco di Travertino 2	residenziale	da ristrutturare	5,76
VII / Ex X	X1	Quarto Miglio	residenziale	da ristrutturare	26,91
VII / Ex X	X2	Capannelle	residenziale	da ristrutturare	18,28
VII / Ex X	X3	Romanina	residenziale	da ristrutturare	75,18
VII / Ex X	X4	Gregna	residenziale	da ristrutturare	8,35
VII / Ex X	X5	Casal Morena	residenziale	da ristrutturare	78,05
VII / Ex X	X6	Morena	residenziale	da ristrutturare	196,98
VII / Ex X	X7	Capannelle nord	residenziale	da ristrutturare	0,47



ROMA CAPITALE

Dipartimento Programmazione e Attuazione Urbanistica

Assessorato Rigenerazione Urbana

MUNICIPIO IX

Ambiti per Programmi Integrati - PRG approvato Del. C.C. n. 18/2008

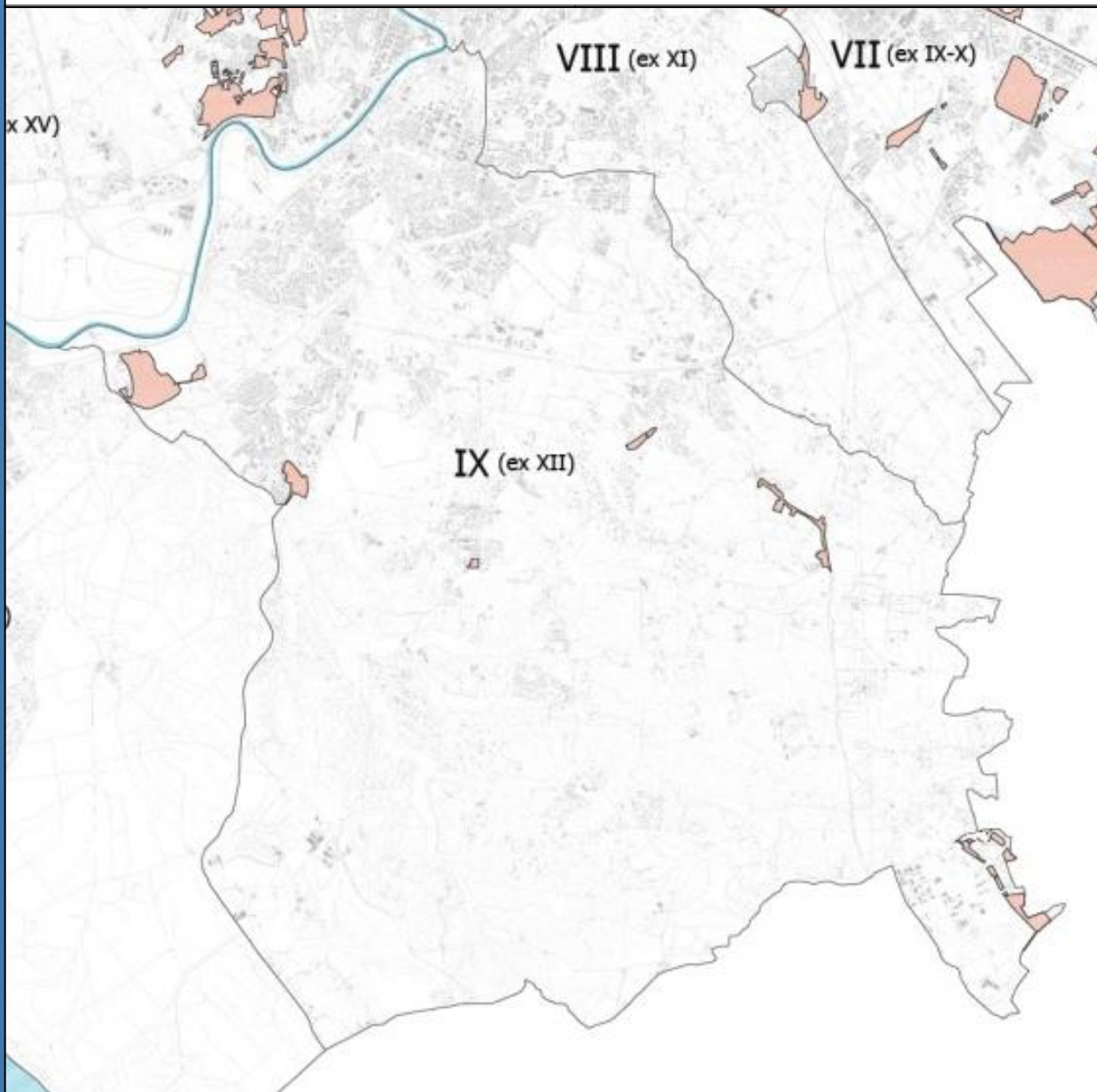

Città da ristrutturare

 PRINT prevalentemente residenziali



PRINT PREVALENTEMENTE RESIDENZIALI

Mun / Ex Mun	Numero	Denominazione	Tipologia	Città	Superficie territoriale (ha)
IX / Ex XII	XII2	Divino Amore	residenziale	da ristrutturare	21,41
IX / Ex XII	XII3	Santa Palomba	residenziale	da ristrutturare	33,35
IX / Ex XII	XII3a	Castel di Leva sud	residenziale	da ristrutturare	3,73
IX / Ex XII	XII5	Trigoria	residenziale	da ristrutturare	2,48
IX / Ex XII	XII6	Tor de Cenci	residenziale	da ristrutturare	17,92
IX / Ex XII	XII7	Vitinia	residenziale	da ristrutturare	72,06



ROMA CAPITALE

Dipartimento Programmazione e Attuazione Urbanistica

Assessorato Rigenerazione Urbana

MUNICIPIO X

Ambiti per Programmi Integrati - PRG approvato Del. C.C. n. 18/2008





MUNICIPIO X

**Ambiti per i Programmi integrati
PRG approvato con Del. C.C.
n. 18/2008**

PRINT PREVALENTEMENTE RESIDENZIALI

Mun / Ex Mun	Numero	Denominazione	Tipologia	Città	Superficie territoriale (ha)
X / Ex XIII	XIII1	Acilia	residenziale	da ristrutturare	131,09
X / Ex XIII	XIII1f	Acilia ovest - Dragoncello	residenziale	da ristrutturare	2,06
X / Ex XIII	XIII2	Acilia sud	residenziale	da ristrutturare	41,29
X / Ex XIII	XIII3	Madonna	residenziale	da ristrutturare	38,11
X / Ex XIII	XIII4	Acilia - Madonna	residenziale	da ristrutturare	1,15
X / Ex XIII	XIII5	Infernetto	residenziale	da ristrutturare	15,54
X / Ex XIII	XIII6	Ostia	residenziale	da ristrutturare	17,74
X / Ex XIII	XIII8	Ostia Antica	residenziale	da ristrutturare	32,48



ROMA CAPITALE

Dipartimento Programmazione e Attuazione Urbanistica

Assessorato Rigenerazione Urbana

MUNICIPIO XI

Ambiti per Programmi Integrati - PRG approvato Del. C.C. n. 18/2008





PRINT PREVALENTEMENTE RESIDENZIALI

Mun / Ex Mun	Numero	Denominazione	Tipologia	Città	Superficie territoriale (ha)
XI / Ex XV	XV1	Corviale - Cantelmo	residenziale	da ristrutturare	105,95
XI / Ex XV	XV2	Monte Cucco	residenziale	da ristrutturare	40,16
XI / Ex XV	XV3	Pino Lecce	residenziale	da ristrutturare	25,20
XI / Ex XV	XV4	Trullo - Magliana	residenziale	da ristrutturare	84,54
XI / Ex XV	XV5	Ponte Galeria	residenziale	da ristrutturare	11,99
XI / Ex XV	XV6	Corviale nord	residenziale	da ristrutturare	13,89
XI / Ex XV	XV7	Corviale	residenziale	da ristrutturare	5,12



ROMA CAPITALE

Dipartimento Programmazione e Attuazione Urbanistica

Assessorato Rigenerazione Urbana

MUNICIPIO XII

Ambiti per Programmi Integrati - PRG approvato Del. C.C. n. 18/2008

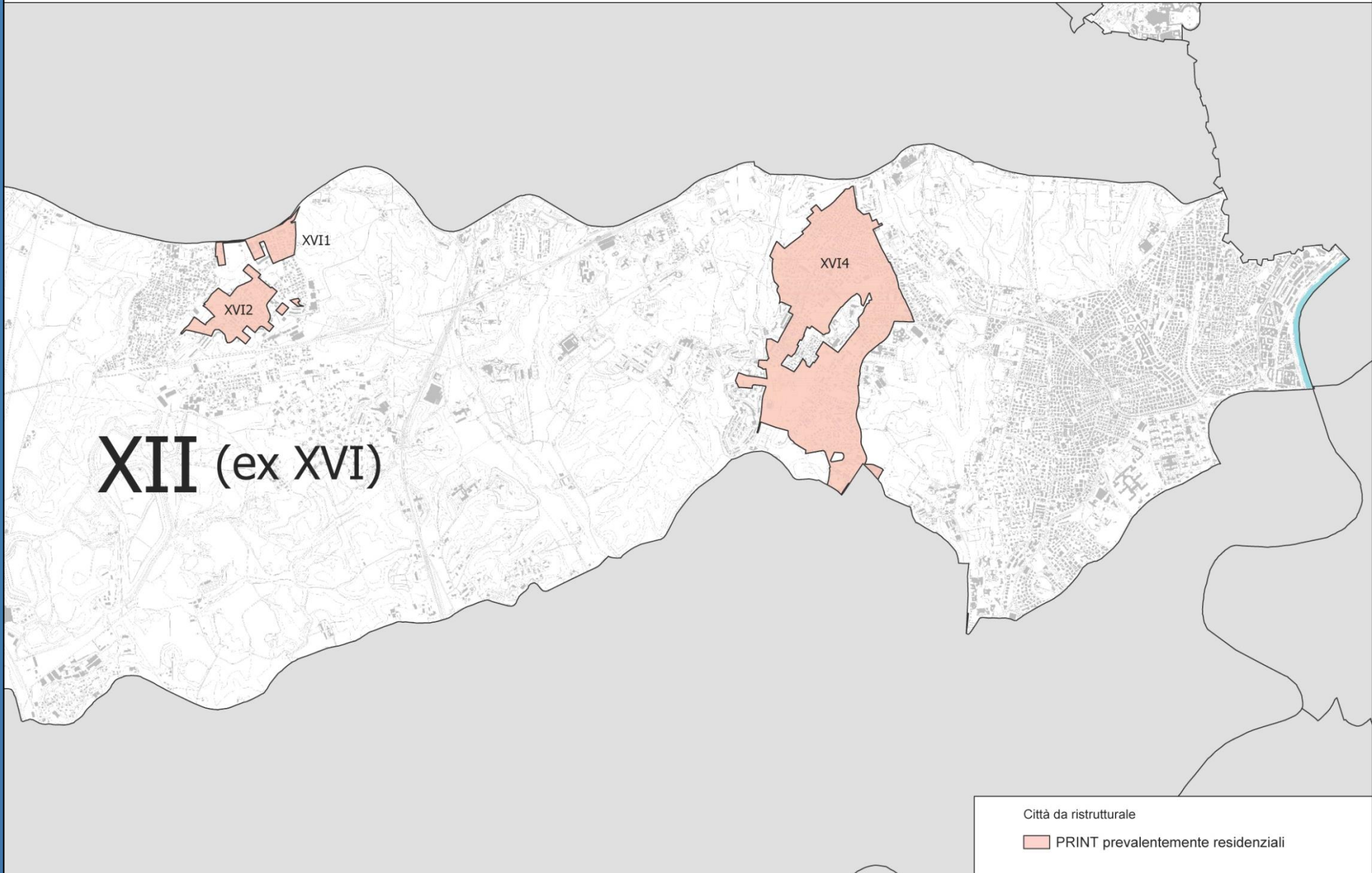



PRINT PREVALENTEMENTE RESIDENZIALI

Mun / Ex Mun	Numero	Denominazione	Tipologia	Città	Superficie territoriale (ha)
XII / Ex XVI	XVI1	Massimina	residenziale	da ristrutturare	12,42
XII / Ex XVI	XVI2	Massimina ovest	residenziale	da ristrutturare	27,44
XII / Ex XVI	XVI4	Bravetta	residenziale	da ristrutturare	191,22



ROMA CAPITALE

Dipartimento Programmazione e Attuazione Urbanistica

Assessorato Rigenerazione Urbana

MUNICIPIO XIII

Ambiti per Programmi Integrati - PRG approvato Del. C.C. n. 18/2008



Città da ristrutturare

PRINT prevalentemente residenziali



PRINT PREVALENTEMENTE RESIDENZIALI

Mun / Ex Mun	Numero	Denominazione	Tipologia	Città	Superficie territoriale (ha)
XIII / Ex XVIII	XVIII1	Casal Selce	residenziale	da ristrutturare	23,42
XIII / Ex XVIII	XVIII2	Casalotti	residenziale	da ristrutturare	133,82
XIII / Ex XVIII	XVIII3	Monte del Marmo	residenziale	da ristrutturare	53,60
XIII / Ex XVIII	XVIII4	Monte Spaccato	residenziale	da ristrutturare	134,49
XIII / Ex XVIII	XVIII5	Pineta Sacchetti	residenziale	da ristrutturare	82,14
XIII / Ex XVIII	XVIII6	via Carezzano Nord	residenziale	da ristrutturare	10,96
XIII / Ex XVIII	XVIII7	via Carezzano sud	residenziale	da ristrutturare	14,45
XIII / Ex XVIII	XVIII8	Podere Zara	residenziale	da ristrutturare	0,54
XIII / Ex XVIII	XVIII9	Santa Lucia	residenziale	da ristrutturare	1,72



ROMA CAPITALE

Dipartimento Programmazione e Attuazione Urbanistica

Assessorato Rigenerazione Urbana

MUNICIPIO XIV

Ambiti per Programmi Integrati - PRG approvato Del. C.C. n. 18/2008

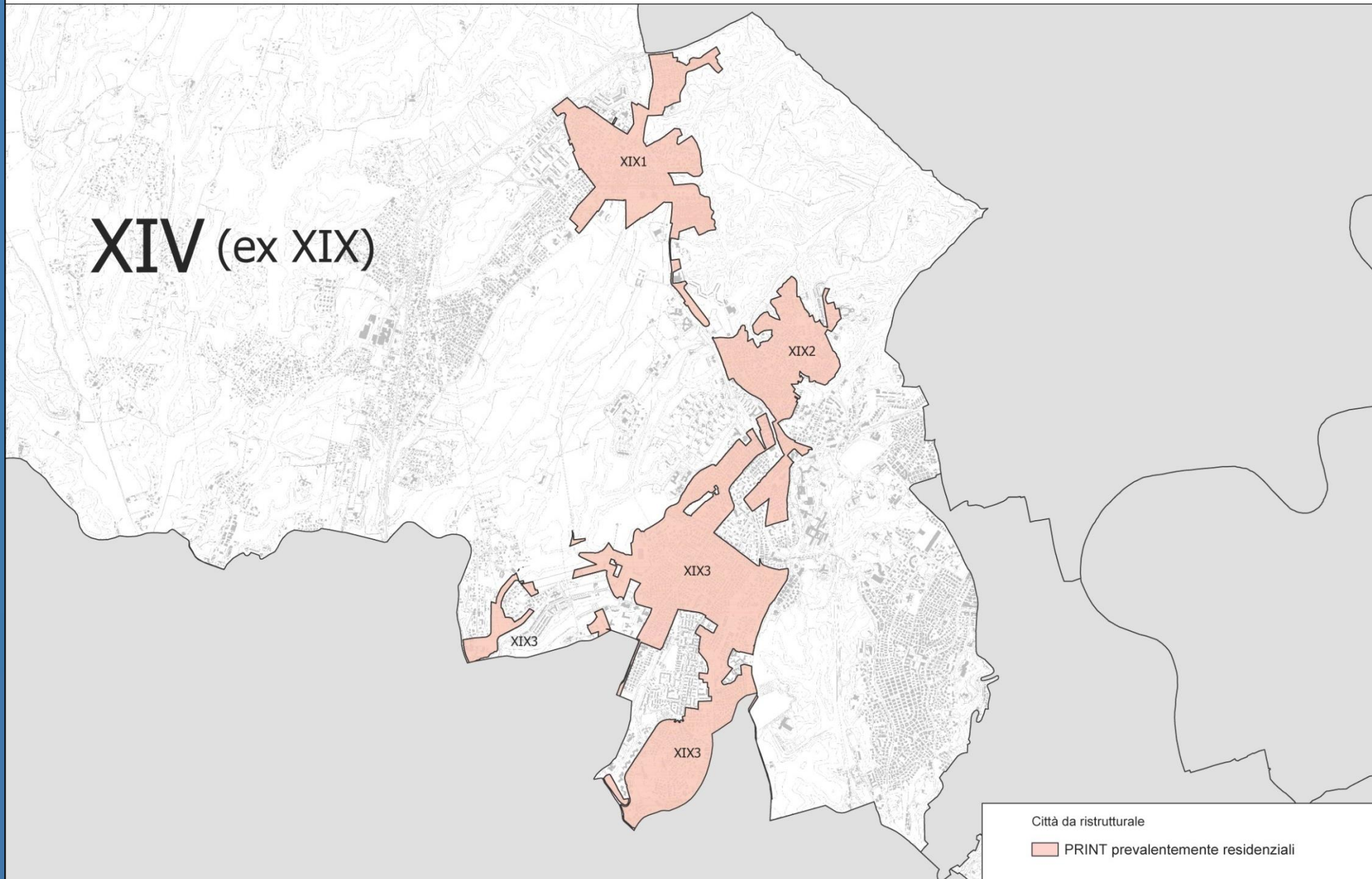



MUNICIPIO XIV

**Ambiti per i Programmi integrati
PRG approvato con Del. C.C.
n. 18/2008**

PRINT PREVALENTEMENTE RESIDENZIALI

Mun / Ex Mun	Numero	Denominazione	Tipologia	Città	Superficie territoriale (ha)
XIV / Ex XIX	XIX1	Ottavia	residenziale	da ristrutturare	125,63
XIV / Ex XIX	XIX2	Monte Mario	residenziale	da ristrutturare	97,63
XIV / Ex XIX	XIX3	Torrevecchia - Primavalle	residenziale	da ristrutturare	272,53



ROMA CAPITALE

Dipartimento Programmazione e Attuazione Urbanistica

Assessorato Rigenerazione Urbana

MUNICIPIO XV

Ambiti per Programmi Integrati - PRG approvato Del. C.C. n. 18/2008

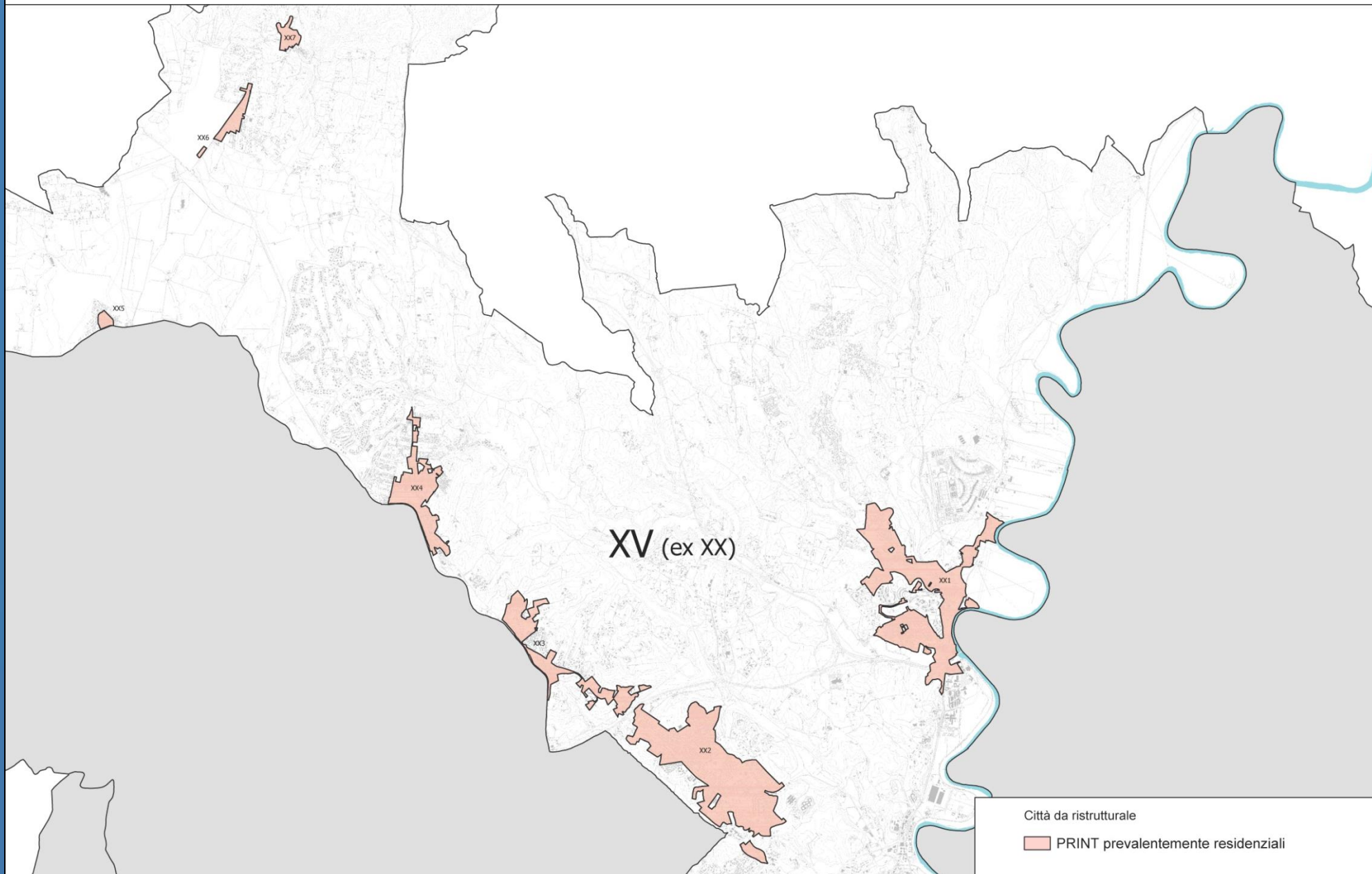



PRINT PREVALENTEMENTE RESIDENZIALI

Mun / Ex Mun	Numero	Denominazione	Tipologia	Città	Superficie territoriale (ha)
XV / Ex XX	XX1	Labaro - Prima Porta	residenziale	da ristrutturare	256,65
XV / Ex XX	XX2	Tomba di Nerone	residenziale	da ristrutturare	285,81
XV / Ex XX	XX3	La Giustiniana	residenziale	da ristrutturare	86,84
XV / Ex XX	XX4	La Storta	residenziale	da ristrutturare	82,25
XV / Ex XX	XX5	Osteria Nuova	residenziale	da ristrutturare	6,29
XV / Ex XX	XX6	Cesano sud	residenziale	da ristrutturare	20,44
XV / Ex XX	XX7	Cesano	residenziale	da ristrutturare	14,16