ROMA
DIPARTIMENTO PROGRAMMAZIONE E ATTUAZIONE URBANISTICA

RIQUALIFICAZIONE DEL LITORALE DI ROMA

PIANO DI UTILIZZAZIONE DEGLI ARENILI - PUA
ROMA CAPITALE

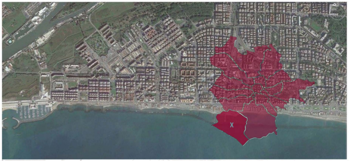

ROMA

RISORSE
PER ROMA spa

Assessorato all'Urbanistica
Assessore arch. Luca Montuori

Coordinamento di Staff Assessorato
arch. Gabriella Raggi

Dipartimento Programmazione e Attuazione Urbanistica
Direttore arch. Cinzia Esposito

Gruppo di lavoro
arch. Paola Bruni
ing. Francesca de Luca Tupputi Schinosa
dott.ssa Donatella Pugliese
dott. Giuseppe Loddo
arch. Vito Rocco Panetta

Presidente
dott. Giuseppe Cerasoli

Amministratore Delegato
ing. Giuseppe Noviello

Area Patrimonio
Direttore ing. Antonio Incerti

Area Pianificazione, Progettazione,
Trasformazione del Territorio - U.O. Territorio
Direttore arch. Massimo Mengoni

Area Tecnico - Gestionale e Progetti Speciali
Direttore arch. Daniela Santarelli (coord.)

Gruppo di lavoro
arch. Fabiola Cori, arch. Chiara Corinna Galizia,
arch. Gianfrancesco Greco, ing. Paolo Grillo,
arch. Roberta Ierardi, arch. Lucilla Mastropaolo,
arch. Alessandro Palazzi, Ivano Pesaresi,
arch. Andreuccia Pisanu,ing. Florindo Valeri,
arch. Claudio Zeri,
Alessandro Dezzi, Enrico Nicolini (coll.)

Segreteria Tecnica
dott.ssa Ilenia Scaramozza

TAV. 4.C11 - DOCUMENTAZIONE FOTOGRAFICA

Giugno 2018

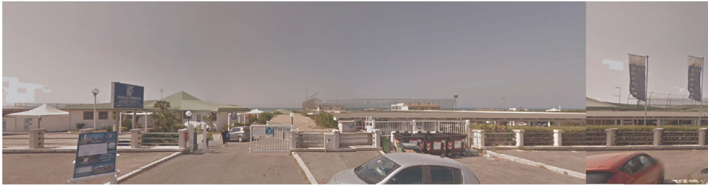
ISOLA FIORITA

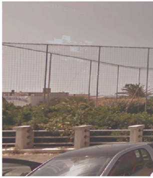

60 Il Corsaro

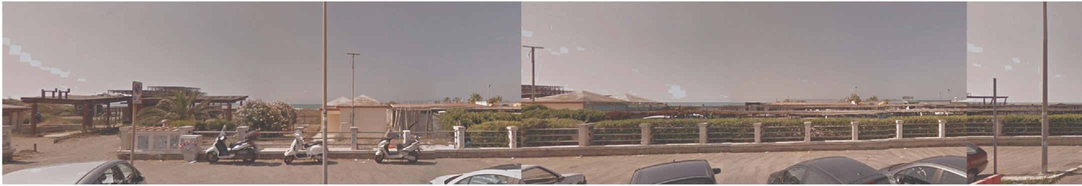

59 La Capannina

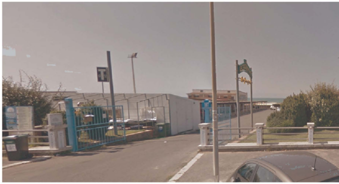

OASI
64 L'oasi

BAZAR
BAZAR
BAR GELATERIA
BAR
56 Bungalow

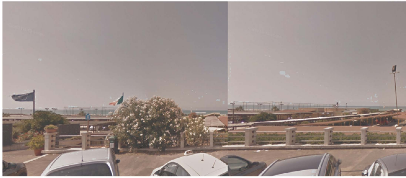

58 La Bonaccia

IL GABBIANO
LATTE SANO
62 Il gabbiano

IL GABBIANO
LATTE SANO

LUNGOMARE AMERIGO VESPUCCI

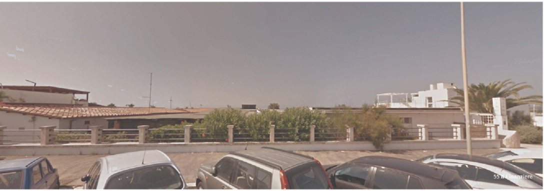

55 Il Finanziere

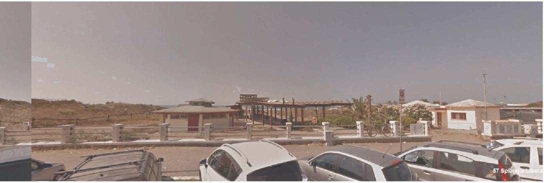

57 Spiaggia Libera

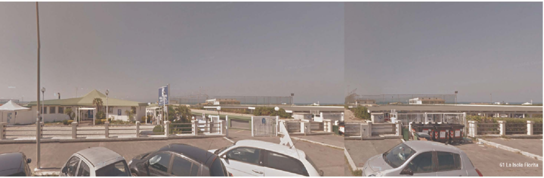

61 La Isola Fiorita