

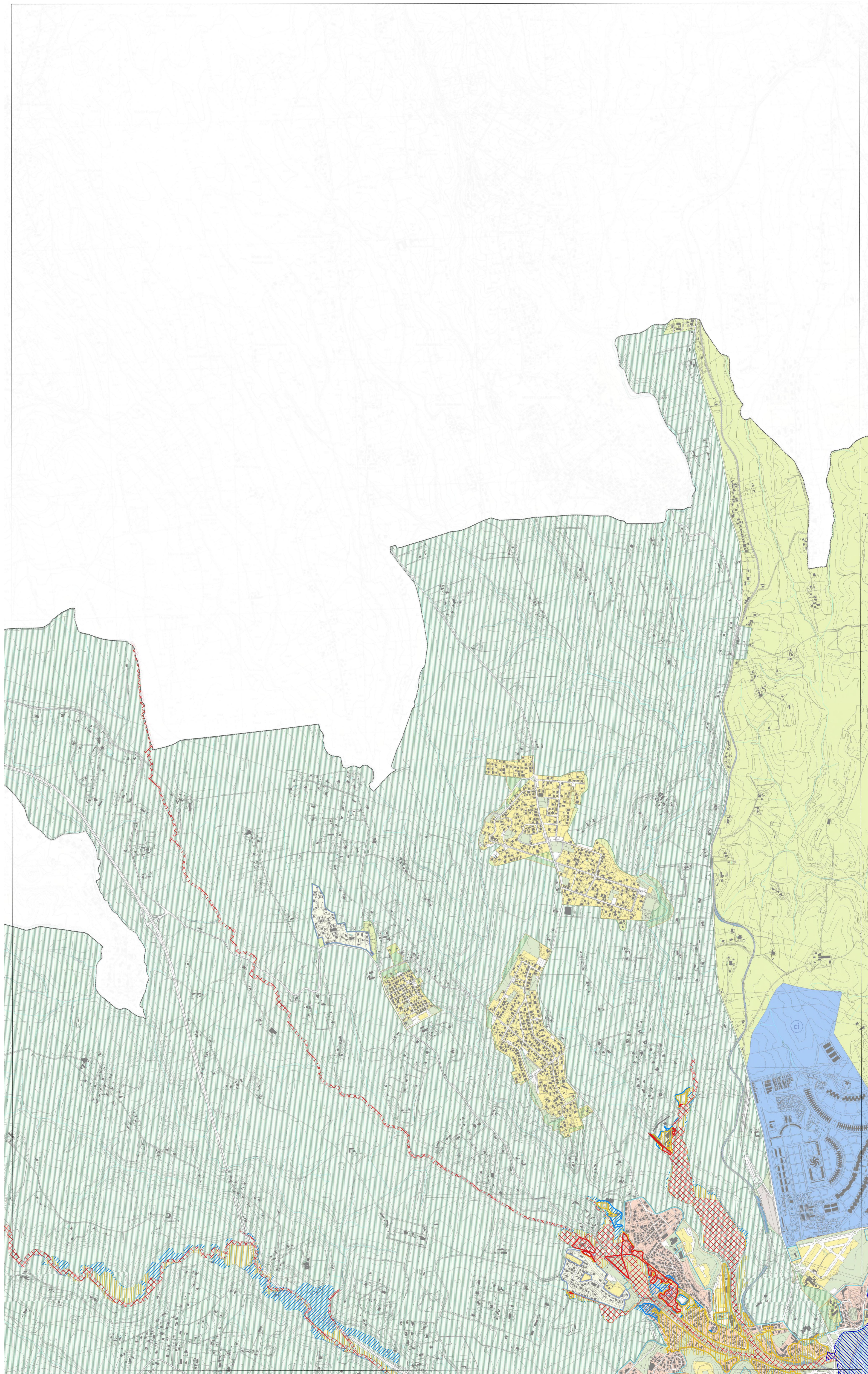

IL DIRETTORE
arch. Vittoria Crisostomi

COPIA CONFORME ALL'ORIGINALE
ALLEGATO ALLA DELIBERAZIONE
DEL COMMISSARIO STRAORDINARIO CON
I POTERI DELL'ASSEMBLEA CAPITOLINA
N. 48 DEL 7 GIUGNO 2018

ING. FABIO PACCHINI
DIRETTORE GENERALE



PIANO STRALCIO DI ASSETTO IDROGEOLOGICO
P.A.I. - FASCE FLUVIALI E ZONE A RISCHIO
SULL'ELABORATO PRESCRITTIVO DI P.R.G.
SISTEMI E REGOLE SCALA 1:10.000

Fasce e Rischio idraulico del reticolo secondario
minore (Rete canali di bonifica dell'Agro Romano)

- | | | | |
|--|----------|--|-------------------|
| | Fascia A | | Zone a Rischio R4 |
| | Fascia B | | Zone a Rischio R3 |
| | Fascia C | | Zone a Rischio R2 |

Fonte: AUTORITA' DI BACINO DISTRETTUALE DELL'APPENNINO
CENTRALE

Aggiornamento a seguito del Decreto Segretariato n. 177/2020 -
B.U.R.L. n. 147 del 3.12.2020. "Recupero delle mappe di
pericolosità e rischio del ciclo di pianificazione secondo la FD
2007/60/CE, in adempimento dell'art. 2 della Del. n. 16/2019 e Del.

- | | |
|--|---|
| | Area soggetta ad allagabilità del reticolo secondario |
| | Area soggetta ad allagabilità del reticolo principale PS. 1 |

02	05	06
04	10	11