

ROMA CAPITALE
 30 MAR 2015
 DIREZIONE DI PIANIFICAZIONE GENERALE
 Prot. n. 52665

IL DIRETTORE
 arch. Vittoria Crisostomi

COPIA CONFORME ALL'ORIGINALE
 ALLEGATO ALLA DELIBERAZIONE
 DEL COMMISSARIO STRAORDINARIO CON
 I POTERI DELL'ASSESSORIA CAPITOLINA
 N. 48 DEL 7 GIUGNO 2018
 IL DIRETTORE
 IL DIRETTORE DELLA U.O. PIANO REGOLATORE - PRG
 ING. FABIO BRACCINI

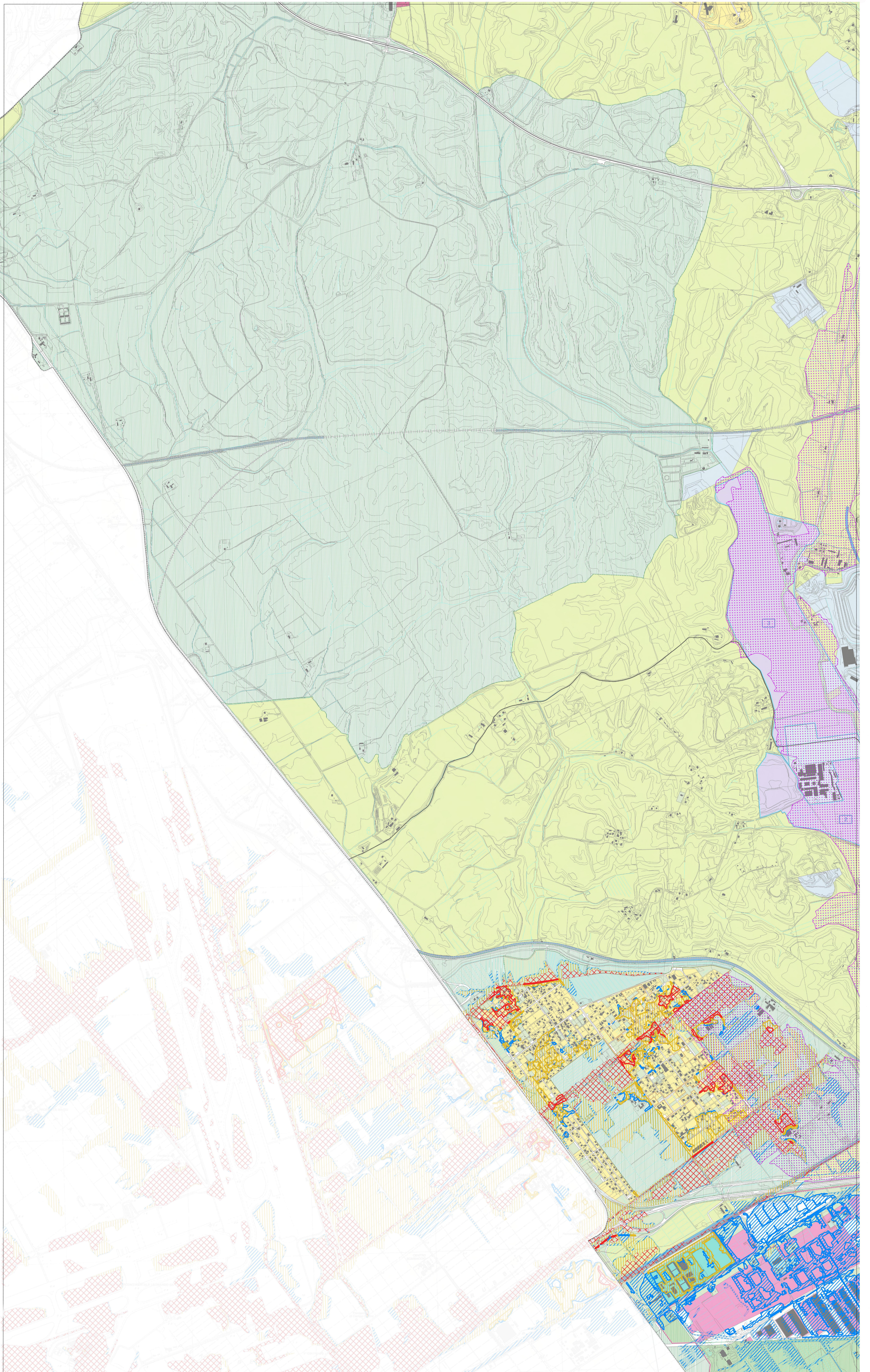

PIANO STRALCIO DI ASSETTO IDROGEOLOGICO P.A.I. - FASCE FLUVIALI E ZONE A RISCHIO SULL'ELABORATO PRESCRITTIVO DI PR.G. SISTEMI E REGOLE SCALA 1:10.000

Fasce e Rischio idraulico del reticolo secondario minore (Rete canali di bonifica dell'Agro Romano)

- | | | | |
|--|----------|--|-------------------|
| | Fascia A | | Zone a Rischio R4 |
| | Fascia B | | Zone a Rischio R3 |
| | Fascia C | | Zone a Rischio R2 |

Fonte: AUTORITA' DI BACINO DISTRETTUALE DELL'APPENNINO CENTRALE

Aggiornamento a seguito del Decreto Segretariale n. 177/2020 - B.U.R.L. n. 147 del 3.12.2020: "Recupero delle mappe di pericolosità e rischio del ciclo di pianificazione secondo la FD 2007/RODCE, in adempimento dell'art. 2 della Del. n. 16/2019 e Del.

- | | |
|--|---|
| | Area soggetta ad allagabilità del reticolo secondario |
| | Area soggetta ad allagabilità del reticolo principale PS. 1 |

08	09
15	16
23	24