

ROMA CAPITALE
30 MAR 2015
PRG - PIANO REGOLATORE GENERALE
PROV. N. 02465

IL DIRETTORE
arch. Vittoria Crisostomi

COPIA CONFORME ALL'ORIGINALE
ALLEGATA ALLA DELIBERAZIONE
DEL COMMISSARIO STRAORDINARIO CON
I POTERI DELL'ASSEMBLEA CAPITOLINA
N. 49 DEL 7 GIUGNO 2018

IL DIRETTORE DELLA U.O. PIANIFICAZIONE GENERALE - PRG
ING. PABLO FACCIANI

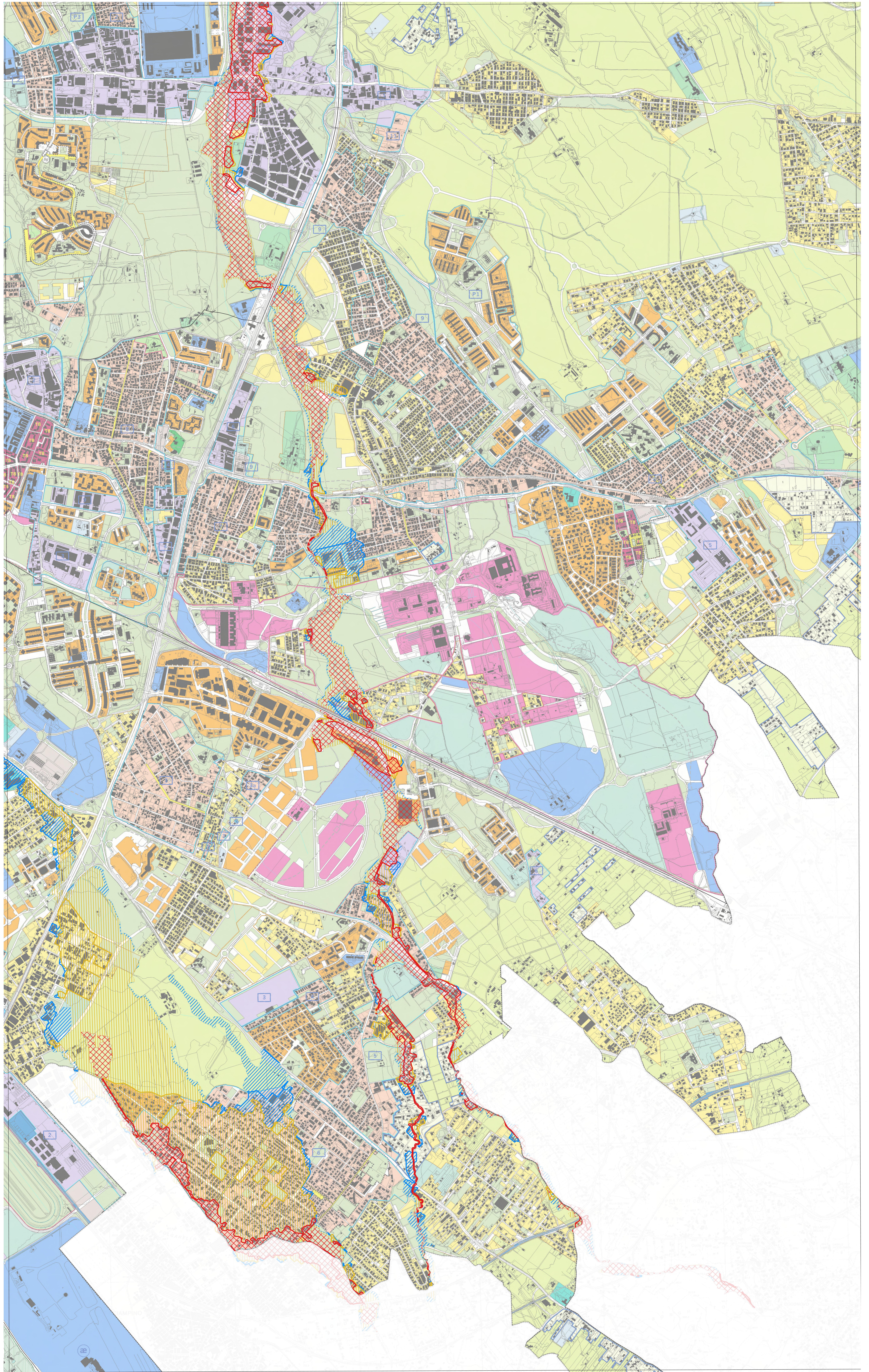

PIANO STRALCIO DI ASSETTO IDROGEOLOGICO
P.A.I. - FASCE FLUVIALI E ZONE A RISCHIO
SULL'ELABORATO PRESCRITTIVO DI P.R.G.
SISTEMI E REGOLE SCALA 1:10.000
Fasce e Rischio idraulico del reticolo secondario
minore (Rete canali di bonifica dell'Agro Romano)

- Fascia A Zone a Rischio R4
- Fascia B Zone a Rischio R3
- Fascia C Zone a Rischio R2

Fonte: AUTORITA' DI BACINO DISTRETTUALE DELL'APPENNINO
CENTRALE

Aggiornamento a seguito del Decreto Segretariale n. 177/2020 -
B.U.R.L. n. 147 del 3.12.2020: "Recupero delle mappe di
pericolosità e rischio del ciclo di pianificazione secondo la FD
2007/ROVCE, in adempimento dell'art. 2 della Del. n. 15/2019 e Del.

- Area soggetta ad allagabilità del reticolo secondario
Cfr. Note relative all'Aggiornamento a seguito del Decreto
Segretariale n. 32/2015 Piano di bacino del fiume Tevere - VI Strato
Europeo (PS) per l'assetto idrogeologico P.A.I. n. a.n.
- Area soggetta ad allagabilità del reticolo principale PS. 1

11	12	13
18	19	20
26	27	