Comune di Roma
PIANO REGOLATORE GENERALE
adottato con Del. C.C. n.33 del 19/20 marzo 2003
controdedotto con Del. C.C. n.64 del 21/22 marzo 2006

Sistemi e Regole
3*.09

Comune di Roma Dipartimento alle Politiche della Programmazione e Pianificazione del Territorio - Roma Capitale Ufficio Pianificazione e Progettazione Generale

PIANO REGOLATORE GENERALE - CONTRODEDUZIONI ALLE OSSERVAZIONI PRESENTATE - **Deliberazione del Consiglio Comunale N. 64 del 21/22 marzo 2006**

Direttore arch. Daniel Modigliani

foglio **09**
scala 1:10.000
0 metri 1.000

CONFERENZA DI COPIANIFICAZIONE

Sistemi e Regole 1:10.000 - individuazione delle modifiche e integrazioni

1. RECEPIMENTI

1.1 RECEPIMENTI Art.105 comma 3 ter delle NTA - Norma transitoria

2. CONTRODEDUZIONI

3. PdZ Del. C.C. 65/2006

4. ADEGUAMENTI

5. ERRORI MATERIALI

1. RECEPIMENTI

PROGRESSIVO	CODICE AT	ARRIVO
10009	04	APPD
10018	14	NP
10020	15	NP
10021	09	APPD
10022	06	APPD
10023	12	NP
10024	16	NP
10025	05	APPD
10026	10	APPD
10027	01	APPD
10028	02	APPD
10029	13	NP
10030	03	APPD
10031	11	APPD
10032	17	APPD
10033	19	APPD
10034	20	APPD
10155	18	APPD
10156	07	APPD
10157	08	APPD
10212	23	PRINT RES (VSL)

1.1 RECEPIMENTI Art.105 comma 3 ter delle NTA - Norma transitoria

PROGRESSIVO	CODICE AT	ARRIVO	
11003	d	APPD (Art.105 c.3ter NTA)	*

2. CONTRODEDUZIONI

PROGRESSIVO	N.OSS	N.PROT	ARRIVO	
20002	736/1	13552	CUM da pian	
20015	3808/1	17100	VSL	
20016	746/1	13565	SP	
20017	4268/2	18538	VPA	
20018	2258/1	15234	IT	
20019	1018/2	13873	VP	
20020	1085/1	13943	PRINT RES (tessuti)	
20021	1084/1	13942	PRINT RES (tessuti)	
20022	1083/1	13941	PRINT RES (tessuti)	
20023	513/1	13293	PRINT RES (tessuti)	
20024	3590/1	16794	PRINT RES (tessuti)	
20025	764/1	13583	IT	
20026	766/1	13585	IT	
20027	189/1	12841	VSL	
20028	3850/28	17149	VSL	*e
20029	2748/1	15736	VPA	
20030	2748/1	15736	PRINT T RES	
20031	799/1	13623	VPA	
20032	2871/1	15910	NP	
20033	518/1	13299	SP	
20034	1836/1	14805	PRINT RES (tessuti)	*e
20035	1664/1	14626	PRINT RES (tessuti)	
20036	16/1	11814	PRINT RES (tessuti)	
20037	1256/1	14145	PRINT RES (tessuti)	
20039	2712/1	15700	VP	
20040	2733/1	15721	VP	
20041	2750/1	15738	PRINT ATT (tessuti)	
20042	2490/1	15478	PRINT RES (tessuti)	
20043	218/1	12902	SP	
20044	3940/1	17261	CC-T3	
20045	247/1	12962	PRINT RES (tessuti)	
20046	1429/1	14357	PRINT RES (tessuti)	
20047	3415/1	16596	PRINT RES (tessuti)	
20048	1558/1	14514	PRINT RES (VSL)	
20051	2746/1	15734	PRINT RES (tessuti)	
20052	3795/1	17084	VPA	
20053	951/1	13799	PRINT RES (tessuti)	
20055	953/1	13801	PRINT RES (tessuti)	
20056	1765/1	14729	PRINT RES (tessuti)	
20057	1692/1	14655	PRINT RES (tessuti)	
20059	2129/3	15105	PRINT T ATT	
20061	3698/1	16915	SP	
20065	1800/1	14766	CC-T3	
20066	1009/1	13860	CS-T8	
20512	152/4	12763	VSL	
20517	3779/1	17059	VPA	
20519	1560/1	14516	VPA	
20529	1531/1	14485	SP	
20533	2607/1	15595	PRINT T ATT	
20559	1462/2	14394	NP	
20572	2458/1	15446	NP	
20581	2974/2	16019	NP	
20585	3519/1	16719	NP	
20602	1011/1	13866	Strade	
20880	295/1	13044	PRINT RES (tessuti)	
20881	299/1	13048	PRINT RES (tessuti)	
20882	301/1	13050	PRINT RES (tessuti)	
20905	2659/1	15647	PRINT T ATT	

3. PdZ Del. C.C. 65/2006

PROGRESSIVO	CODICE AT	DENOMINAZIONE	ARRIVO / CODICE SS e RR	
30004	03	Pian Saccoccia Sud	Individuazione perimetro Del. CC 65/06 e s.m.i	*
30005	02	Cerquette	Individuazione perimetro Del. CC 65/06 e s.m.i	*
30007	01	Maglianella	Individuazione perimetro Del. CC 65/06 e s.m.i	*

4. ADEGUAMENTI

PROGRESSIVO	CODICE AT	PARTENZA	ARRIVO	
40002	03	APPD	CC	*
40003	04	APPD	CC	*
40004	05	APPD	CC	*
40005	02	APPD	CC	*
40006	06	APPD	CC	*
40073	01	PRINT RES (Tessuti)	SPU	*
40078	08	VSL	SPU	*
40097	07	Parchi	SPU-Parchi	*

5. ERRORI MATERIALI

PROGRESSIVO	CODICE AT	ARRIVO	
50196	01	VP	*
50197	02	APPD (fondiario)	*
50199	03	PRINT RES (tessuti)	*
50200	04	PRINT RES (tessuti)	*

* Modifiche ed integrazioni successive alla Del. C.C. n. 64 del 21-22/03/06

e Errori materiali delle controdeduzioni

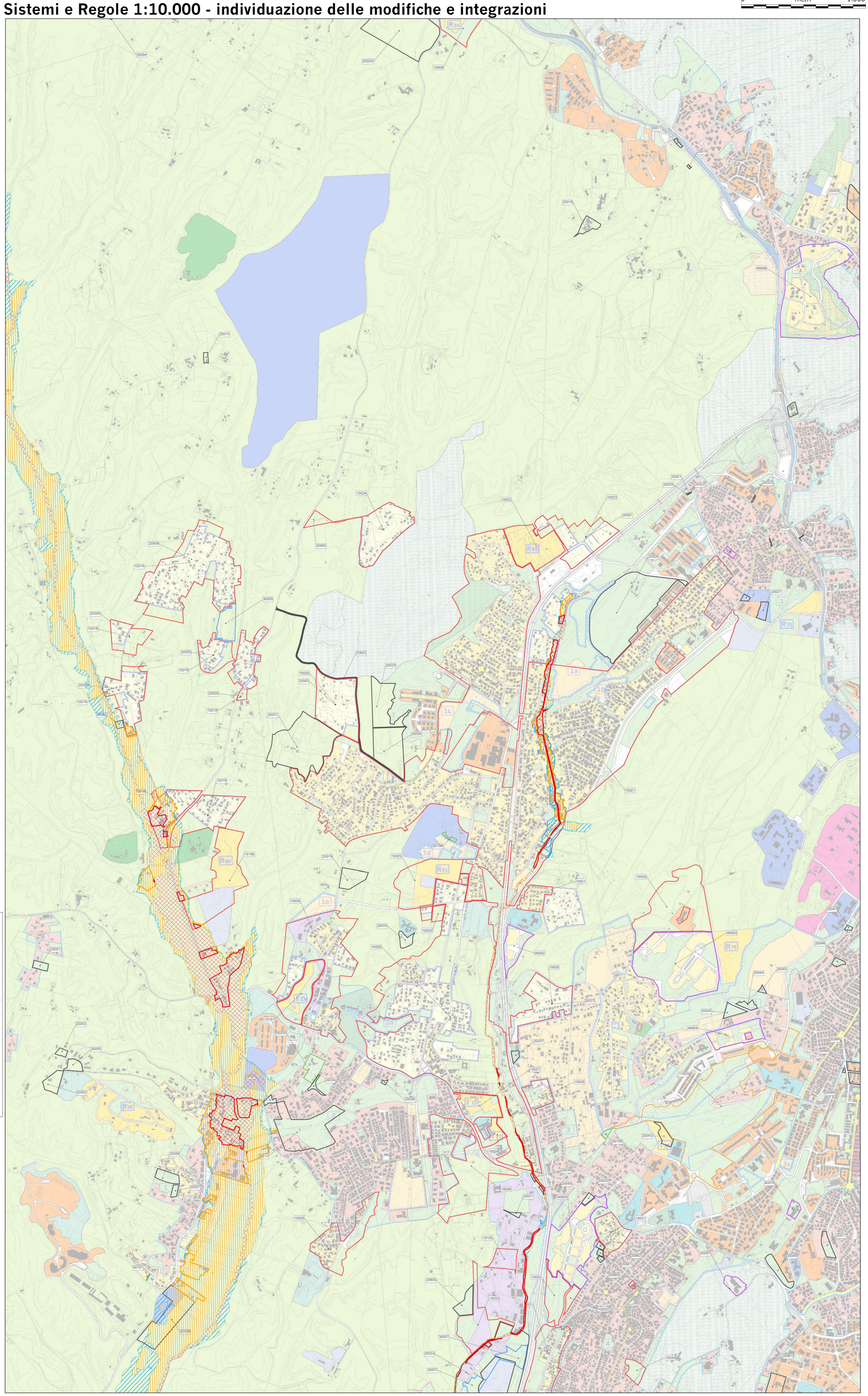

PIANO STRALCIO DI ASSETTO IDROGEOLOGICO (P.A.I.)

FASCE FLUVIALI E ZONE A RISCHIO SULL'ELABORATO PRESCRITTIVO DI PRG VIGENTE SERIE 3* 'SISTEMI E REGOLE, INDIVIDUAZIONE DELLE MODIFICHE ED INTEGRAZIONI, SCALA 1:10.000'.

- FASCIA A
- FASCIA B
- FASCIA C
- ZONE A RISCHIO R4
- ZONE A RISCHIO R3
- ZONE A RISCHIO R2
- Aree soggette ad allagabilità del reticolo principale

Fonte: Autorità di Bacino del Fiume Tevere
Aggiornamento a seguito del Decreto Segretariale n.32 dell'8 giugno 2015: Piano di bacino del fiume Tevere – VI stralcio funzionale P.S. 6 per l'assetto idrogeologico P.A.I.

03	04	05
08	**09**	10
15	16	17

Coordinamento Cartografia Informatizzata Volo giugno 1998 Accordo Comune di Roma - Cartesia S.p.A. Cartografia in corso di certificazione Riproduzione vietata