Comune di Roma
PIANO REGOLATORE GENERALE
adottato con Del. C.C. n.33 del 19/20 marzo 2003
controdedotto con Del. C.C. n.64 del 21/22 marzo 2006

Comune di Roma Dipartimento alle Politiche della Programmazione e Pianificazione del Territorio - Roma Capitale Ufficio Pianificazione e Progettazione Generale

PIANO REGOLATORE GENERALE - CONTRODEDUZIONI ALLE OSSERVAZIONI PRESENTATE - Deliberazione del Consiglio Comunale N. 64 del 21/22 marzo 2006

Direttore arch. Daniel Modigliani

foglio **12**
scala 1:10.000

0 metri 1.000

CONFERENZA DI COPIANIFICAZIONE

Sistemi e Regole 1:10.000 - individuazione delle modifiche e integrazioni

Sistemi e Regole
3*.12

- **1. RECEPIMENTI**
- **1.1 RECEPIMENTI Art.105 comma 3 ter delle NTA - Norma transitoria**
- **2. CONTRODEDUZIONI**
- **3. PdZ Del. C.C. 65/2006**
- **4. ADEGUAMENTI**
- **5. ERRORI MATERIALI**

1. RECEPIMENTI

PROGRESSIVO	CODICE AT	ARRIVO	
10049	02	APPD	
10051	06	NP	
10052	07	APPD	
10053	05	APPD	
10054	01	APPD	
10055	03	APPD	
10056	04	APPD	
10060	09	APPD	
10236	02	Strade/da definire	*
10237	01	Strade/da definire	*

1.1 RECEPIMENTI Art.105 comma 3 ter delle NTA - Norma transitoria

PROGRESSIVO	CODICE AT	ARRIVO	
11001	k	APPD (Art.105 c.3ter NTA)	*

2. CONTRODEDUZIONI

PROGRESSIVO	N.OSS	N.PROT	ARRIVO
20177	1404/1	14329	VSL
20178	1404/1	14329	PRINT T RES
20179	816/122	13642	AGRO
20180	1790/1	14756	VPA
20181	2318/1	15301	IT
20182	1798/1	14764	PRINT ATT (tessuti)
20183	2377/1	15362	IT
20184	1634/1	14595	PRINT ATT (tessuti)
20185	938/1	13784	PRINT ATT (tessuti)
20186	1202/1	14073	PRINT ATT (tessuti)
20187	3187/1	16284	PRINT ATT (tessuti)
20188	3254/1	16384	PRINT ATT (tessuti)
20189	3424/1	16606	PRINT ATT (tessuti)
20190	3431/1	16613	PRINT ATT (tessuti)
20191	3816/1	17109	PRINT ATT (tessuti)
20192	1146/1	14011	VPA
20193	3429/1	16611	PRINT ATT (tessuti)
20194	1632/1	14592	PRINT ATT (tessuti)
20195	2165/1	15141	IT
20196	3626/1	16831	PRINT ATT (tessuti)
20197	1626/1	14586	PRINT ATT (tessuti)
20198	291/1	13026	PRINT RES (tessuti)
20199	254/1	12974	PRINT RES (tessuti)
20200	2322/1	15305	IT
20202	2319/1	15302	IT
20203	1796/1	14762	CC-T3
20204	2169/1	15145	IT
20207	142/1	12727	VPA
20208	1210/1	14083	PRINT ATT (Strade)
20209	1210/1	14083	PRINT ATT (tessuti)
20210	1210/1	14083	PRINT ATT (VSL)
20520	3359/1	16513	PRINT ATT (tessuti)
20522	2161/1	15137	PRINT T ATT
20523	2161/1	15137	VPA
20531	4178/2	17639	CC-PRINT
20589	4049/1	17475	APPD
20591	465/1	13238	NP
20658	3511/1	16711	PRINT ATT (tessuti)
20659	3654/2	16871	da definire
20669	4235/1	18021	Strade
20736	4181/1	17642	CC-PRINT
20885	3853/1	17152	PRINT RES (tessuti)
20886	3853/1	17152	PRINT RES (strade)
20893	3511/1	16711	strade

3. PdZ Del. C.C. 65/2006

PROGRESSIVO	CODICE AT	DENOMINAZIONE	ARRIVO / CODICE SS e RR	
30011	03	Casal Monastero 4	Individuazione perimetro Del. CC 65/06 e s.m.i.	*
30012	02	Casal Monastero 3	Individuazione perimetro Del. CC 65/06 e s.m.i.	*
30013	01	Casal Monastero 2	Individuazione perimetro Del. CC 65/06 e s.m.i.	*

4. ADEGUAMENTI

PROGRESSIVO	CODICE AT	PARTENZA	ARRIVO	
40011	01	APPD	CC	*
40012	02	APPD	CC	*
40013	03	APPD	CC	*

5. ERRORI MATERIALI

PROGRESSIVO	CODICE AT	ARRIVO	
50010	02	SPU	
50144	03	IT	
50150	01	PRINT ATT (Tessuti)	
50186	04	PRINT ATT (Tessuti)	*
50203	06	PRINT ATT (Tessuti)	*
50209	05	CC-T3	*

* Modifiche ed integrazioni successive alla Del. C.C. n. 64 del 21-22/03/06

e Errori materiali delle controdeduzioni

PIANO STRALCIO DI ASSETTO IDROGEOLOGICO (P.A.I.)

FASCE FLUVIALI E ZONE A RISCHIO SULL'ELABORATO PRESCRITTIVO DI PRG VIGENTE SERIE 3* 'SISTEMI E REGOLE, INDIVIDUAZIONE DELLE MODIFICHE ED INTEGRAZIONI, SCALA 1:10.000'.

- **FASCIA A**
- **FASCIA B**
- **FASCIA C**
- **ZONE A RISCHIO R4**
- **ZONE A RISCHIO R3**
- **ZONE A RISCHIO R2**
- **Aree soggette ad allagabilità del reticolo principale**

Fonte: Autorità di Bacino del Fiume Tevere
Aggiornamento a seguito del Decreto Segretariale n.32 dell'8 giugno 2015: Piano di bacino del fiume Tevere – VI stralcio funzionale P.S. 6 per l'assetto idrogeologico P.A.I.

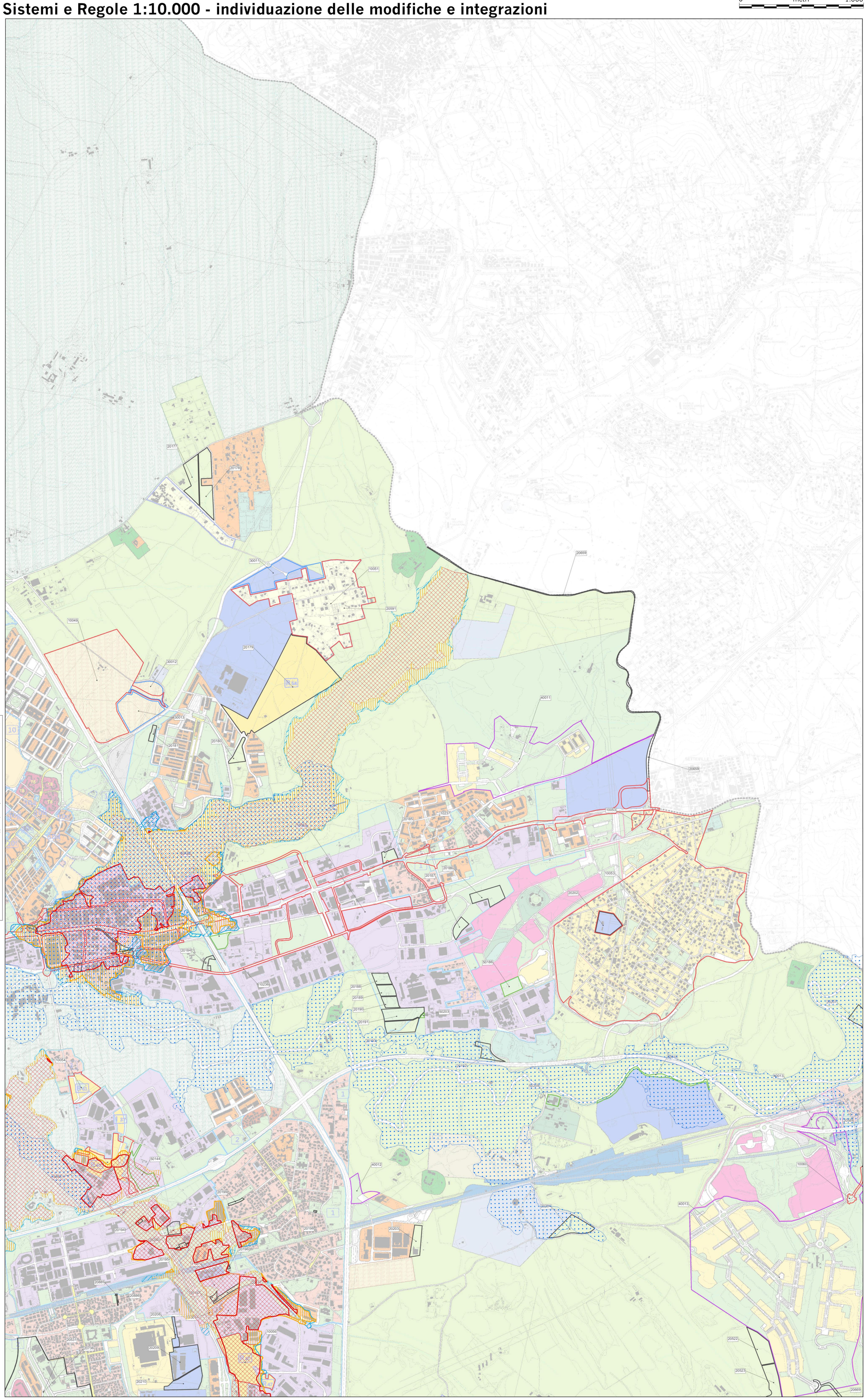

06	07	
11	**12**	13
18	19	20