PRG SISTEMI E REGOLE - Individuazione delle modifiche ed integrazioni

Sc. 1:10.000

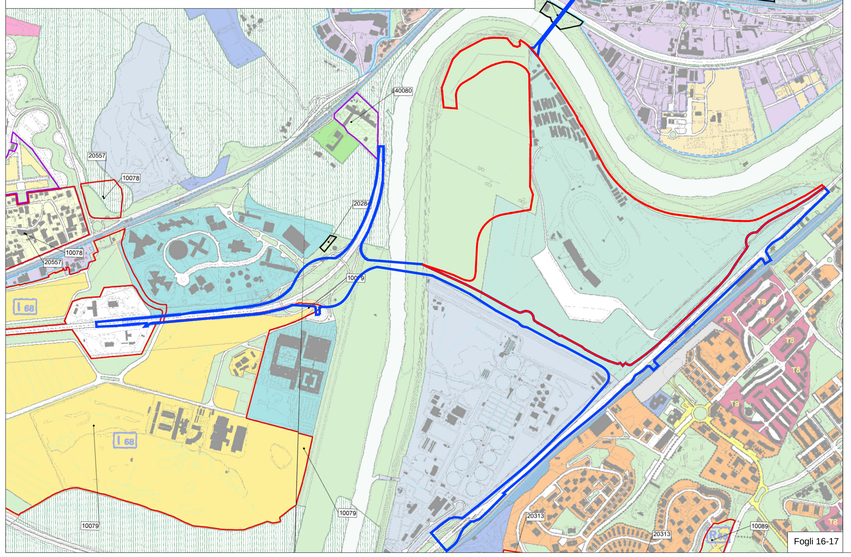

Legenda

- **Perimetro Superficie Territoriale**
- **Sistema dei servizi e delle infrastrutture**
  - SERVIZI
  - Verde pubblico e servizi pubblici di livello locale
  - Verde privato attrezzato
  - INFRASTRUTTURE PER LA MOBILITÀ
  - Strade
- **Perimetro Superficie Opere di interesse generale - Infrastrutture varie**
- **Sistema insediativo**
  - CITTÀ DA RISTRUTTURARE
  - Tessuti prevalentemente per attività
  - Programmi integrati
  - CITTÀ DELLA TRASFORMAZIONE
- **Sistema ambientale**
  - ACQUE
  - Fiumi e laghi
- **Sistema dei servizi e delle infrastrutture**
  - SERVIZI
  - Verde pubblico e servizi pubblici di livello locale
  - Verde privato attrezzato
  - INFRASTRUTTURE PER LA MOBILITÀ
  - Ferrovie nazionali, metropolitane e in concessione, aree di rispetto
  - Stazioni
  - Strade
  - INFRASTRUTTURE TECNOLOGICHE
  - Infrastrutture tecnologiche
- 1. RECUPERANTI
- 2. CONTRODEDUZIONI

PRG SISTEMI E REGOLE - Individuazione delle modifiche ed integrazioni - componenti ad esito

Sc. 1:10.000

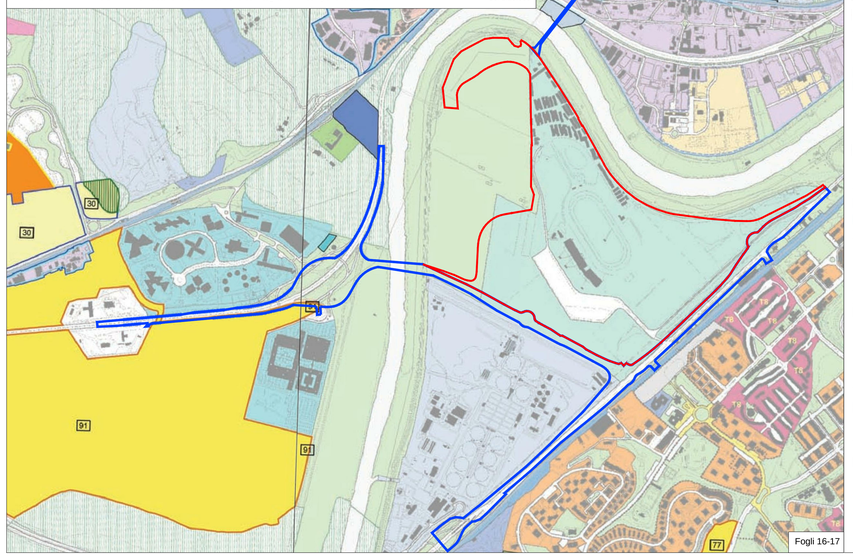

Legenda

- **Perimetro Superficie Territoriale**
- **Sistema dei servizi e delle infrastrutture**
  - SERVIZI
  - Verde pubblico e servizi pubblici di livello locale
  - Verde privato attrezzato
  - INFRASTRUTTURE PER LA MOBILITÀ
  - Strade
- **Perimetro Superficie Opere di interesse generale - Infrastrutture varie**
- **Sistema insediativo**
  - CITTÀ DA RISTRUTTURARE
  - Tessuti prevalentemente per attività
  - Programmi integrati
  - CITTÀ DELLA TRASFORMAZIONE
  - Ambiti a pianificazione particolareggiata definita
  - Ambito - Denominazione - Destinazione
  - 91 - Pietralata
- **Sistema ambientale**
  - ACQUE
  - Fiumi e laghi
- **Sistema dei servizi e delle infrastrutture**
  - SERVIZI
  - Verde pubblico e servizi pubblici di livello locale
  - Verde privato attrezzato
  - INFRASTRUTTURE PER LA MOBILITÀ
  - Ferrovie nazionali, metropolitane e in concessione, aree di rispetto
  - Stazioni
  - Strade
  - INFRASTRUTTURE TECNOLOGICHE
  - Infrastrutture tecnologiche

PRG RETE ECOLOGICA - Individuazione delle modifiche ed integrazioni

Sc. 1:10.000

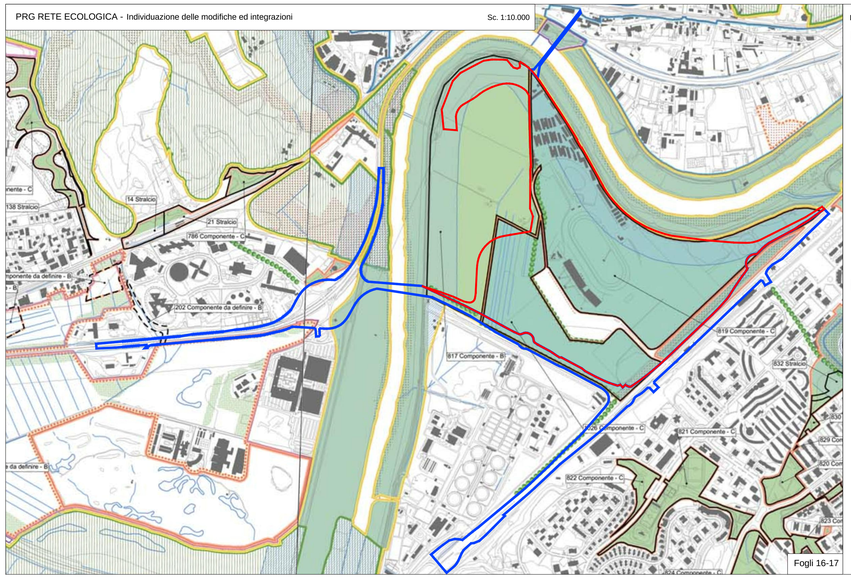

Legenda

- **Perimetro Superficie Territoriale**
- STRUTTURA DELLA RETE ECOLOGICA (art. 66, art.10 RTA)
  - Componente primaria (A)
  - Componente secondaria (B)
  - Componente di completamento (C)
  - COMPONENTI DELLA RETE ECOLOGICA
  - DA SISTEMI E REGOLE SISTEMA AMBIENTALE
  - ACQUE
  - Reticolo idrografico principale
  - SISTEMA DEI SERVIZI E DELLE INFRASTRUTTURE
  - SERVIZI
  - Verde pubblico e servizi pubblici di livello locale
    - localizzazione prescrittiva / localizzazione indicativa
  - SISTEMA INSEDIATIVO
  - CITTA' CONSOLIDATA
  - Verde privato
    - DALLA CARTA DELL'USO DEL SUOLO E DELLE FISIONOMIE VEGETAZIONALI TERRITORI DESOLATI E AMBIENTI SEMI-NATURALI
  - Cespugliati 000000 Filari alberati
- **Perimetro Superficie Opere di interesse generale - Infrastrutture varie**
- STRUTTURA DELLA RETE ECOLOGICA (art. 66, art.10 RTA)
  - Componente primaria (A)
  - Componente secondaria (B)
  - Componente secondaria (B)- aree da definire in sede di attuazione degli strumenti esecutivi
  - Componente di completamento (C)
  - COMPONENTI DELLA RETE ECOLOGICA
  - DA SISTEMI E REGOLE SISTEMA AMBIENTALE
  - ACQUE
  - Reticolo idrografico principale
  - SISTEMA DEI SERVIZI E DELLE INFRASTRUTTURE
  - SERVIZI
  - Verde pubblico e servizi pubblici di livello locale
    - localizzazione prescrittiva / localizzazione indicativa
  - SISTEMA INSEDIATIVO
  - CITTA' CONSOLIDATA
  - Verde privato
  - CITTA' DA RISTRUTTURARE
  - Programmi integrati
    - DALLA CARTA DELL'USO DEL SUOLO E DELLE FISIONOMIE VEGETAZIONALI TERRITORI DESOLATI E AMBIENTI SEMI-NATURALI
  - Cespugliati 000000 Filari alberati

PRG RETE ECOLOGICA - Localizzazione delle osservazioni accolte con ricadute grafiche e delle osservazioni d'ufficio

Sc. 1:10.000

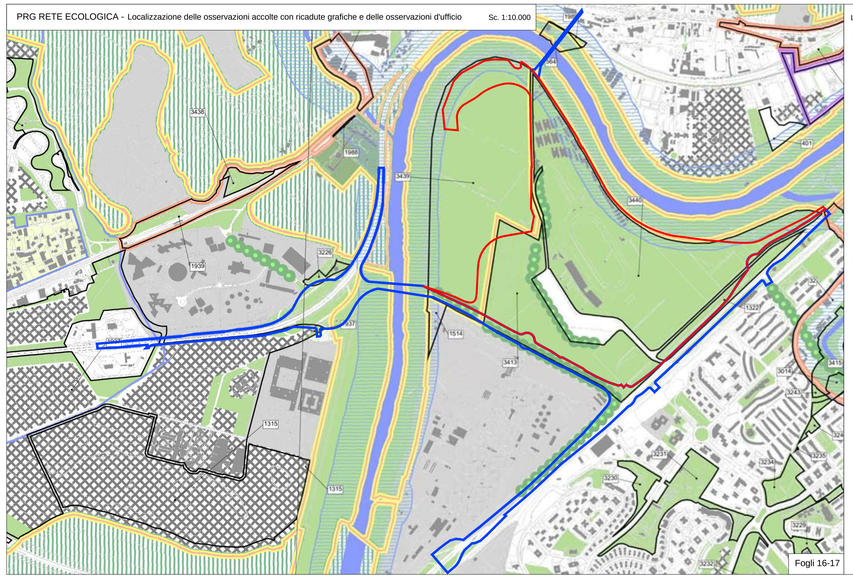

Legenda

- **Perimetro Superficie Territoriale**
- STRUTTURA DELLA RETE ECOLOGICA
  - Componente Primaria (A)
  - Componente Secondaria (B)
- SISTEMA AMBIENTALE
  - ACQUE
  - Reticolo idrografico principale D.Lgs. n. 490/99
  - Reticolo idrografico minore
- SISTEMA INSEDIATIVO
  - Filari di alberi e alberature stradali
  - VERDE DELLA CITTA' CONSOLIDATA, DA RISTRUTTURARE, DELLA TRASFORMAZIONE, DEI PROGETTI STRUTTURANTI, DEL SISTEMA DEI SERVIZI E DELLE INFRASTRUTTURE
    - Verde privato
    - Verde pubblico e servizi pubblici di livello locale: SERVIZI - A.R.E. aree a parcheggio di interesse pubblico (aree ex-ante a pianificazione vigente con obbligo di cessione)
    - Verde privato attrezzato
  - AREE INTERESSATE DA NUOVI INTERVENTI
    - Interventi nella Città da Ristrutturare: Interventi nella Città della Trasformazione: Progetti Strutturanti
  - SISTEMA DEI SERVIZI E DELLE INFRASTRUTTURE (da Sistemi e Regole - copy 1:10.000)
    - Servizi pubblici di livello urbano
    - Servizi privati
- **Perimetro Superficie Opere di interesse generale - Infrastrutture varie**
- STRUTTURA DELLA RETE ECOLOGICA
  - Componente Primaria (A)
  - Componente Secondaria (B)
- SISTEMA AMBIENTALE
  - ACQUE
  - Reticolo idrografico principale D.Lgs. n. 490/99
  - Reticolo idrografico minore
- SISTEMA INSEDIATIVO
  - Filari di alberi e alberature stradali
  - VERDE DELLA CITTA' CONSOLIDATA, DA RISTRUTTURARE, DELLA TRASFORMAZIONE, DEI PROGETTI STRUTTURANTI, DEL SISTEMA DEI SERVIZI E DELLE INFRASTRUTTURE
    - Verde privato
    - Verde pubblico e servizi pubblici di livello locale: SERVIZI - A.R.E. aree a parcheggio di interesse pubblico (aree ex-ante a pianificazione vigente con obbligo di cessione)
    - Verde privato attrezzato
  - AREE INTERESSATE DA NUOVI INTERVENTI
    - Interventi nella Città da Ristrutturare: Interventi nella Città della Trasformazione: Progetti Strutturanti
  - SISTEMA DEI SERVIZI E DELLE INFRASTRUTTURE (da Sistemi e Regole - copy 1:10.000)
    - Servizi pubblici di livello urbano
    - Servizi privati

PRG CARTA PER LA QUALITA'

Sc. 1:10.000

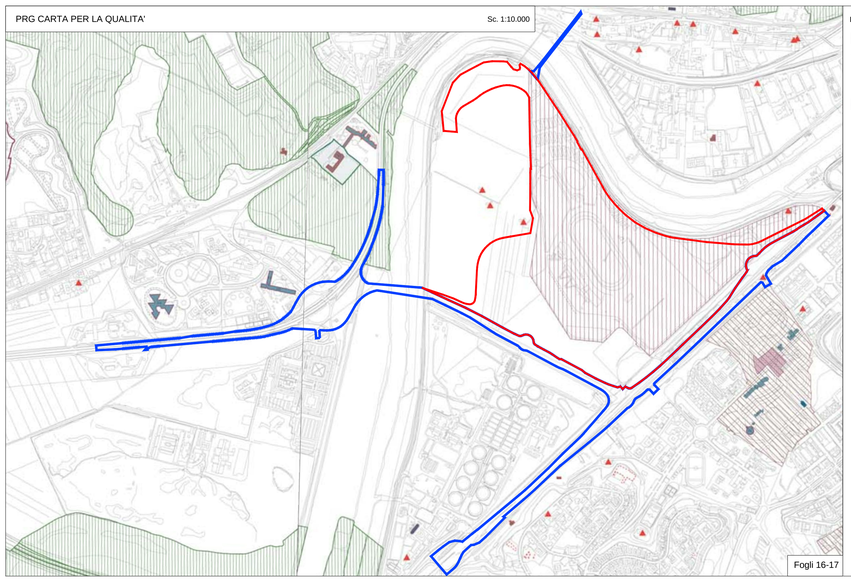

Legenda

- **Perimetro Superficie Territoriale**
- EDIFICI E COMPLESSI EDILIZI MODERNI
  - Complessi specialistici: il cilindro intersezione urbano
- **Perimetro Superficie Opere di interesse generale - Infrastrutture varie**
- PREESISTENZE ARCHEOLOGICO - MONUMENTALI
  - Presenzione vicoli certi da perlustrare

PRG SISTEMA DELLE INFRASTRUTTURE PER LA MOBILITA' - G3

Sc. 1:10.000

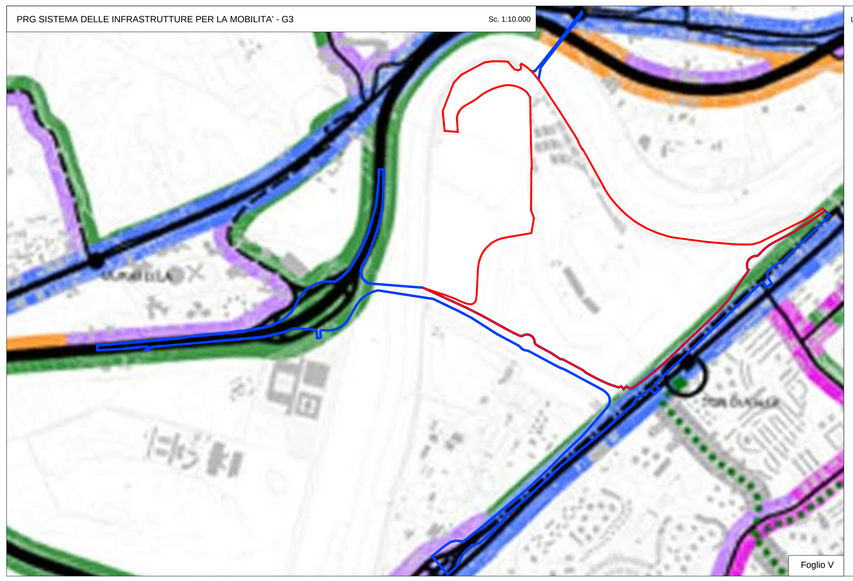

Legenda

- **Perimetro Superficie Territoriale**
- DISCIPLINA DEGLI INTERVENTI DI AMBIENTAZIONE
  - Aree di riequilibrio ambientale e paesaggistico del sistema viario
- **Perimetro Superficie Opere di interesse generale - Infrastrutture varie**
- RETE VIARIA
  - Primaria
    - autostradale esistente
  - Principale
    - urbana esistente
    - di nuova realizzazione
  - Nodo di scambio
    - Trasporto privato sul trasporto pubblico
    - urbano esistente
- DISCIPLINA DEGLI INTERVENTI DI AMBIENTAZIONE
  - Aree d'ambientazione del sistema viario in aree urbane a bassa densita'
  - Aree d'ambientazione del sistema viario da definire nell'ambito di strumenti di progettazione unitaria
  - Aree di riequilibrio ambientale e paesaggistico del sistema viario
  - Aree d'ambientazione del sistema ferroviario

NOTE GENERALI

LEGENDA

committente
Eurnova s.r.l.
Stadio TdV S.p.A.

STADIO DELLA ROMA, Tor di Valle

progettisti - coordinatore
Lend Lease
Via Melchiorre, n.70
20121 Milano (MI) - Italia
T. +39 0267919001

progettisti - architettonico - coordinatore
MES Architects
1417 Irmao Paiva
Venice, Los Angeles CA 90291
T. 310.392.3104940

progettisti - architettonico - coordinatore
SCE Project S.r.l.
viale Sarca, 336/A
20126 Milano - Italia
T. +39 02 70006530

progettisti - architettonico - coordinatore
GAE engineering s.r.l.
corso Marconi, n°20
10125 Torino - Italia
T. +39 011.0664426

progettisti - architettonico - coordinatore
Thornton Tomasetti
8000 Center Drive, Suite 260
Los Angeles, CA 90045
T. 310.665.0010

progettisti - strutture - coordinatore
ARUP
Via Pompeo Magno, n.10
00192 Milan (MI) - Italy
T. +39 02-85879001

progettisti - strutture - coordinatore
Officinae Verdi
piazza Buenos Aires n°5
00198 Roma (RM) - Italy
T. +39 06-42020497

progettisti - strutture - coordinatore
Laboratorio di pianificazione e progettazione
Via Del Tibet, 41
00144 Roma - Italia
T. +39 0677250004

progettisti - impianti - coordinatore
Ingegneria dei trasporti
via Cardua, n°206
00184 Roma (RM) - Italia
T. +39 06-4820350

progettisti - impianti - coordinatore
Systematica
via Ticino, n°8
20151 Milan (MI) - Italia
T. +39 02-6231191

progettisti - impianti - coordinatore
Parsitalia
Via Tiveria, n°44
00188 Roma (RM) - Italia
T. +39 06857921

progettisti - impianti - coordinatore
Libeskind Architettura Srl
via Spartaco, n° 7 / 9
20123 Milano (MI) - Italia
T. +39 0258452200

progettisti - impianti - coordinatore
Studio Cordeschi MCA 15 Srl - Arch MC Accame
Lungotevere Flaminio 46
00196 Roma (RM) - Italia
T. +39 0632111513

progettisti - impianti - coordinatore
Studio Ass.to Tamburini
Via Del Quaroni, 24
00185 Roma (RM) - Italia
T. +39 0670495503

progettisti - impianti - coordinatore
Piuarch Srl
Via Palermo, 1
20121 Milano (MI) - Italia
T. +39 02 89696130

progettisti - impianti - coordinatore
Studio Bichara Srl
Via dei due Ponti, 273
00189 Roma (RM) - Italia
T. +39 06 33261570

progettisti - impianti - coordinatore
ABDR
Via Cassiodoro, n°20
00193 Roma (RM) - Italia
T. +39 06-57350470-57

progettisti - impianti - coordinatore
Gesvim
Via Po, n°161
00198 Roma (RM) - Italia
T. +39 06-69190966

progettisti - impianti - coordinatore
CO.RE. Ingegneria Srl
Via Pierisi, n°30
00157 Roma (RM) - Italia
T. +39 3834069

progettisti - impianti - coordinatore
S.T.E.
Via Sicilia, n°88
00187 Roma (RM) - Italia
T. +39 06-4821993

progettisti - impianti - coordinatore
ICSS
International Centre for Sport Security
P.O Box 54033 Doha, Qatar

progettisti - impianti - coordinatore
ITALIA GREEN
Via Giovanni da Castel Bolognese
00153 Roma (RM) - Italia
T. +39 06 83773129

progettisti - impianti - coordinatore
Studio Busnengo
via Virginio Imbriani, n°18
00145 Roma (RM) - Italia
T. +39 0656424263

progettisti - acustica - collaborazione
RTKL
25 Farringdon Street, 10th floor
London EC4A 4AB
T. +44 20 7250 5858

progettisti - acustica - collaborazione
ALTIERI
via Lombardi n° 56/58
36016 Thiene (VI) - Italy
T. +39 0445-373280

progettisti - acustica - collaborazione
Studio Nozzi
via Tiburtina, 97
00182 Roma (RM) - Italia
T. +39 3401118

progettisti - geologia - collaborazione
LAND
Via Vanvitelli, N°18 20127 Milano
Via Roma, 108 - Italia
T. +39 02 89691144

progettisti - geologia - collaborazione
GEORES
Via Roberto Lepetit, 234
Roma - Italia
T. +39 0622812867

progettisti - idraulica - collaborazione
Ing. LORENZO LOMBARDI
Largo Ruscelli, 6
00187 Roma (RM) - Italia
T. +39 06 86891191

progettisti - idraulica - collaborazione
IDRAN
via Cimarosa, n.N. N° 188
00145 Roma - Italia
T. +39 06 86890073

progettisti - geologia - collaborazione
IN.CO. SpA
piazza Fontanella Di Lucina, N° 37
00186 Roma (RM) - Italia
T. +39 06 68399466

progettisti - geologia - collaborazione
DEGW Italia SRL
Via Cernaia, n°10
20122 Milano (MI) - Italia
T. +39 02 5410 1342

progettisti - geologia - collaborazione
Cushman & Wakefield
45-46 Portman Square
London W1H 6LY , UK
T. +020 7935 5000

ambito

Redatto da (timbro e firma)	rev.	descrizione	data	eseguito	controllato	approvato

nome file

descrizione
INQUADRAMENTO URBANISTICO CON LOCALIZZAIONE INTERVENTI 1/3

commessa	data	scala	
TDV	15.06.2015	1:10.000	TDV GGEN 0.00.0 G0 0.0.0.0 PDUR0.0.0.0 S.T.B 01 0.0.0.0