



# ROMA CAPITALE

DIPARTIMENTO PROGRAMMAZIONE E ATTUAZIONE URBANISTICA  
U.O. CITTA' PERIFERICA

## PIANO ESECUTIVO PER IL RECUPERO URBANISTICO DEL NUCLEO N. 13.3 - "LA LINGUA AURORA"

MUN.  
**XIII**

### PROPONENTI

Cons. "Il Pino" .....

Cons. "La Franchina" ..... Cons. "La Lingua" .....

Cons. "Aurora" ..... Cons. "Colombo" .....

PROGETTISTA COORDINATORE : Arch. Giuseppe Amatilli

Arch. Giuseppe Amatilli ..... Cons. "Il Pino" .....

Coll. Arch. Laura Amadeo ..... Cons. "La Franchina" .....

Arch. Luciano Bracciani ..... Cons. "La Lingua" .....

Geom. Franco De Luca ..... Cons. "Aurora" .....

Arch. P. Petrini / arch. A. Ambrosini ..... Cons. "Colombo" .....

Studio Tecnico: Arch. Giuseppe Amatilli  
Viale Città d'Europa, 54 - 00144 Roma; tel: 06.52246010 fax:0645423444 - E\_mail: giuseppe.amaric@gmail.com

Direttore Dipartimento programmazione e Attuazione Urbanistica Ing. Errico Stravato  
**Coordinamento e Supporto Tecnico - Amministrativo:**

Direttore U.O. Città Periferica Ing. Tonino Egiddi

Arch. Michela Poggipollini

Funz. Geom. Marco Fattori

Funz. Geom. Mauro Pizzuti

Funz. Geom. Cosma Damiano Vecchio

Funz. Geom. Mauro Zanini

Funz. Serv. Tec. Sist. Graf. Emanuela Morselletto

Funz. Sist. Graf. Infor. Territ. Bruno De Lorenzo

Funz. Sist. Graf. Infor. Territ. Anna Panaiotti

Funz. Sist. Graf. Infor. Territ. Rossella Sbarigia

Istrut. Tecn. Sist. Graf. Fabio De Minicis

Istrut. Tecn. Sist. Graf. Irene Torniai

Geom. Isabella Castellano

Geom. Mauro Ciotti

Geom. Rufina Cruciani

Geom. Rita Napolitano

Geom. Antonio Nardone

Geom. Maria Cristina Ria

Geom. Salvatore Zullino

Funz. Dir. Amm.: Paolo Di Mario, Eugenia Girolami; Funz. Amm. Anna Medaglia; Istr. Amm. Simonetta Gambadori; Oper. Serv. Supp. Cust. Daniela Astrologo

Supporto Tecnico - Amministrativo R.p.R. S.p.A.:

Arch. Cristina Campanelli; Geom. Massimo Antonelli; Tec. Aerof. Alessandro Cugola; Istrut. Ammin.: Maurizio Barelli, Fabrizio Pirazzoli

Tavola n.

**1A**

**INQUADRAMENTO TERRITORIALE DESTINAZIONI DI P.R.G.**  
**INQUADRAMENTO INFRASTRUTTURALE DELL'ESISTENTE**

scala 1:10.000

Data: Dicembre 2011

Aggiornamenti:

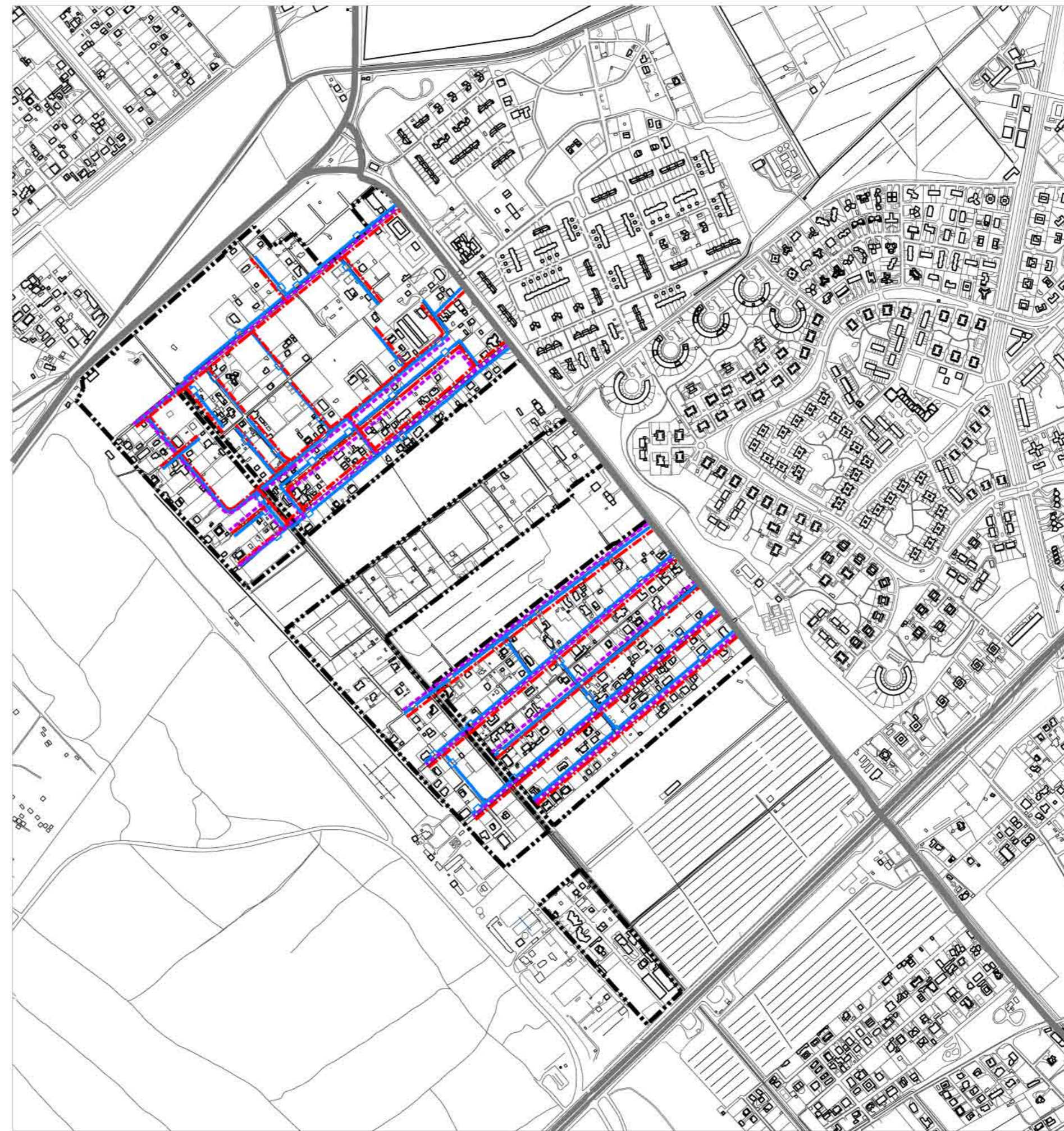

### LEGENDA



PERIMETRO PIANO ESECUTIVO

### INFRASTRUTTURE ESISTENTI



VIABILITA' PUBBLICA

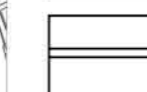

VIABILITA' PRIVATA



COLLETTORE PER ACQUE NERE

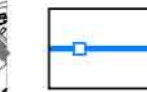

ACQUEDOTTO

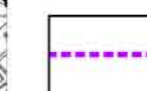

ELETTRDOTTO