



ROMA CAPITALE

Dipartimento Programmazione e Attuazione Urbanistica
Direzione Programmazione e Pianificazione del Territorio
U.O. Programmazione degli Interventi di Trasformazione Urbana

MUNICIPIO XIX

PROGRAMMA URBANISTICO "PALMAROLA - LUCCHINA"

SERIE "A" PROGETTO URBANISTICO

ACCORDO DI PROGRAMMA ex art.34 D. L.gs.18/08/00

DATA
11/07/2011

PROPRIETA':
LUCCHINA srl

PROGETTAZIONE URBANISTICA:
Arch. Lorenzo Busnengo

AGGIORNAMENTI
03/10/2011
16/07/2012
23/08/2012
13/02/2013

SOCIETA' COMPENSANDE :

EXCELSA srl
FRASSINO 2000 srl
POTMOS srl
LUCCHINA srl
NUOVA FLORIM srl

PROGETTAZIONE SPECIALISTICA:

SCALA
1: 10.000

ELABORATO

A6

VARIANTE DI PRG VIGENTE "PALMAROLA-LUCCHINA"

ELENCO ALLEGATI:

ALL. A1	ESTRATTO DI PRG PREVIGENTE "TOR MARANCIA - TOR CERVARA - Ex E1 CASAL GIUDEO"	1: 10.000
ALL. A2	ESTRATTO DI PRG VIGENTE "TOR MARANCIA - TOR CERVARA - Ex E1 CASAL GIUDEO"	1: 10.000
ALL. A4	ESTRATTO DI PRG PREVIGENTE "PALMAROLA - LUCCHINA"	1: 10.000
ALL. A5	ESTRATTO DI PRG VIGENTE "PALMAROLA - LUCCHINA"	1: 10.000
ALL. A6	VARIANTE DI PRG VIGENTE "PALMAROLA - LUCCHINA"	1: 10.000
ALL. A7	RELAZIONE TECNICA ILLUSTRATIVA	-
ALL. A8	NORME TECNICHE DI ATTUAZIONE	-
ALL. A9	RELAZIONE DI PREVISIONE DI MASSIMA DELLE SPESE	-
ALL. B1	PLANIMETRIA CATASTALE E PROPRIETA' "PALMAROLA - LUCCHINA"	1: 2.000
ALL. B2	PLANIMETRIA CATASTALE E PROPRIETA' "TOR MARANCIA - TOR CERVARA - Ex E1 CASAL GIUDEO"	1: 2.000
ALL. B3	CERTIFICATI CATASTALI	-
ALL. B4	TIPO DI FRAZIONAMENTO	1: 2.000
ALL. C1	INQUADRAMENTO INFRASTRUTTURALE	1: 10.000
ALL. C2	RELAZIONE SULLA MOBILITA'	-
ALL. C3	RETE VIARIA E PARCHEGGI PUBBLICI	1: 2.000
ALL. C4	STATO DI FATTO	1: 2.000
ALL. D1	ZONIZZAZIONE SU BASE CATASTALE	1: 2.000
ALL. G1	ESECUTIVO PLANIVOLUMETRICO	1: 2.000
ALL. G2	PLANIVOLUMETRICO ESEMPLIFICATIVO	1: 2.000
ALL. H	PLANIMETRIA DELLE PREESISTENZE STORICHE E DEI VINCOLI	varie

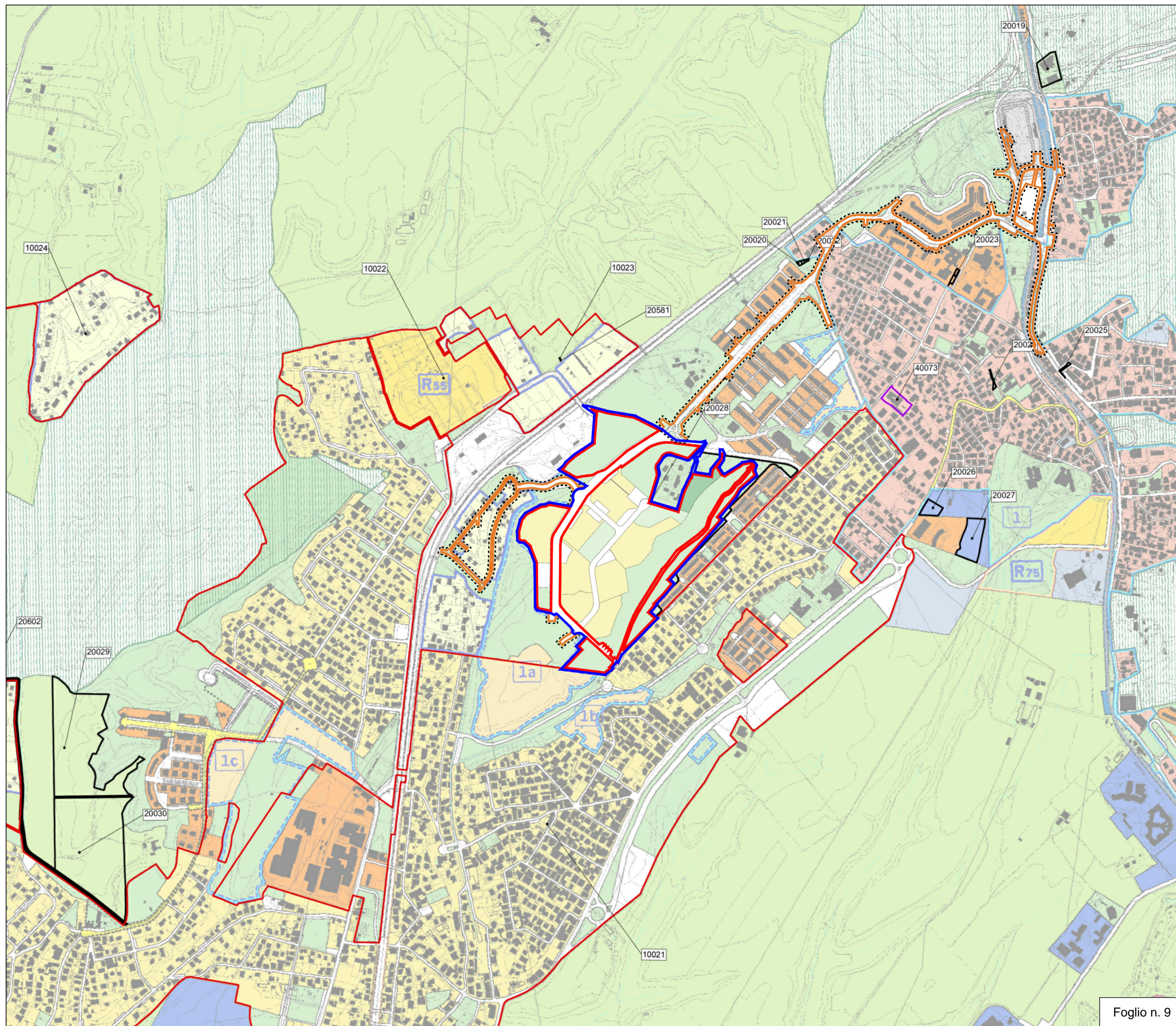

Foglio n. 9

LEGENDA

 Perimetro dell'intervento

 Perimetro Superficie Territoriale

 Perimetro Collegamenti Esterni