ROMA CAPITALE

DIPARTIMENTO PROGRAMMAZIONE E ATTUAZIONE URBANISTICA
U.O. CITTA' PERIFERICA

PIANO ESECUTIVO PER IL RECUPERO URBANISTICO DEL NUCLEO N. 19.12 b - "PIAN DEL MARMO"

MUN.
XIX

Associazione Consortile di recupero urbano "Buccari II"

Presidente:
Stefano Antonelli

Progettista:
Arch. Massimo Fioravanti

Direttore Dipartimento Progettazione e Attuazione Urbanistica Ing. Errico Stravato
Coordinamento e Supporto Tecnico - Amministrativo **:**
Direttore U.O. Città Periferica Ing. Tonino Egiddi

Arch. Michela Poggipollini
Funz. Geom. Marco Fattori
Funz. Geom. Mauro Pizzuti
Funz. Geom. Cosma Damiano Vecchio
Funz. Geom. Mauro Zanini
Funz. Serv. Tec. Sist. Graf. Emanuela Morselletto
Funz. Sist. Graf. Infor. Territ. Bruno De Lorenzo
Funz. Sist. Graf. Infor. Territ. Anna Panaiotti
Funz. Sist. Graf. Infor. Territ. Rossella Sbarigia
Istrut. Tecn. Sist. Graf. Fabio De Minicis
Istrut. Tecn. Sist. Graf. Irene Torniai
Geom. Isabella Castellano
Geom. Mauro Ciotti
Geom. Rufina Cruciani
Geom. Rita Napolitano
Geom. Antonio Nardone
Geom. Maria Cristina Ria
Geom. Salvatore Zullino
Funz. Dir. Amm.: Paolo Di Mario, Eugenia Girolami;Funz. Amm. Anna Medaglia;Istr. Amm. Simonetta Gambadori;Oper. Serv. Supp. Cust. Daniela Astrologo
Supporto Tecnico - Amministrativo R.p.R. S.p.A.:
Arch. Cristina Campanelli; Geom. Massimo Antonelli;Tec. Aerof. Alessandro Cugola; Istrut. Ammin.: Maurizio Barelli, Fabrizio Pirazzoli

Tavola n.
1.1

INQUADRAMENTO TERRITORIALE, DESTINAZIONI DI P.R.G. E VINCOLI

scala 1:10000	*Data: Febbraio 2010*	*Aggiornamenti: Marzo 2012*	*Tav.1.1 Pian Del Marmo*

PLANIMETRIA AEROFOTOGRAMMETRICA
"CTR-aggiornamento 2008"

PERIMETRI

- PERIMETRO NUCLEO ORIGINARIO
- PERIMETRO NUCLEO APPROVATO
- PERIMETRO PIANO ESECUTIVO

INFRASTRUTTURE ESISTENTI
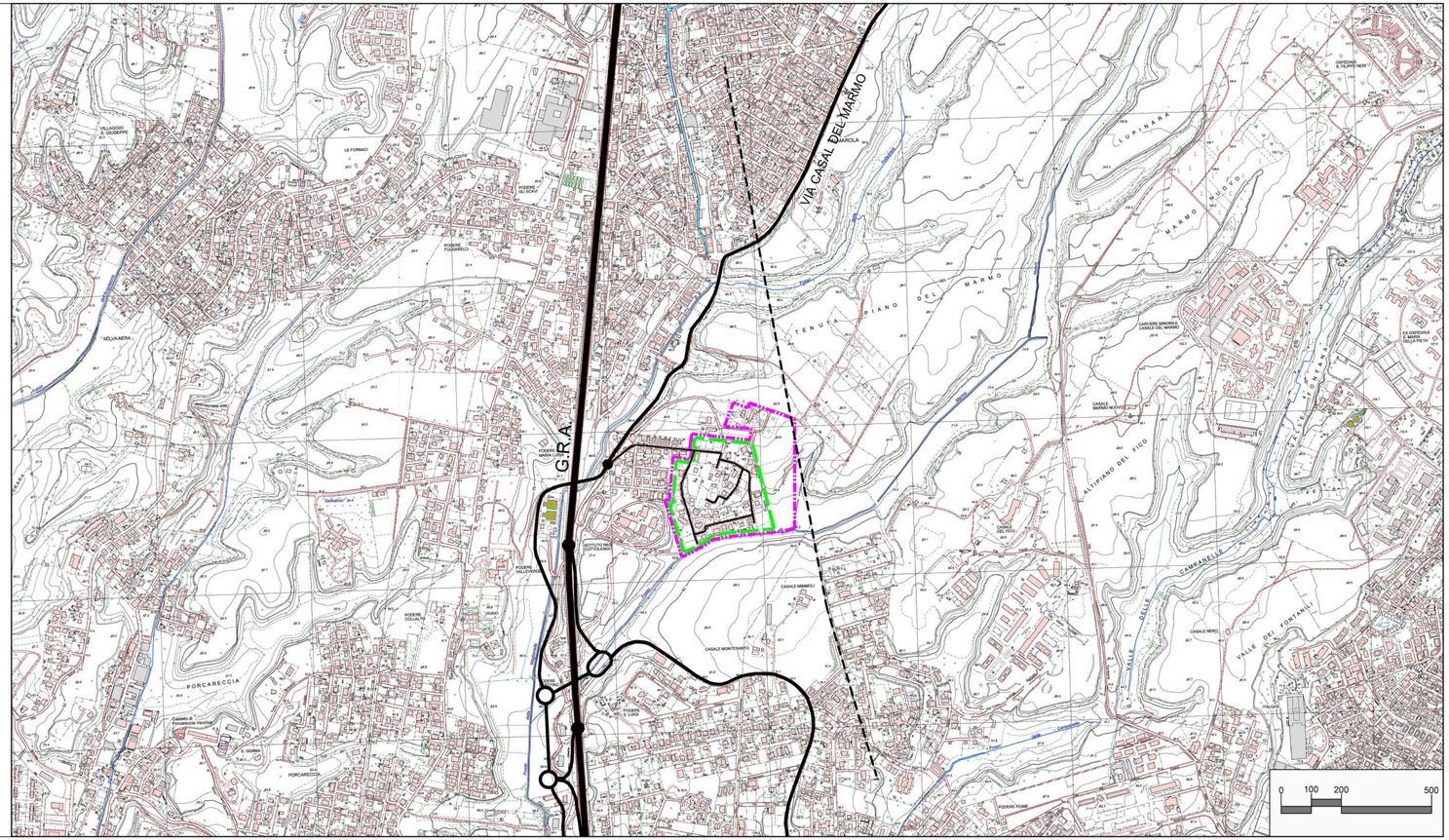
- VIABILITA' E SVINCOLI
- LINEA FERROVIARIA
- COLLETTORE PER ACQUE DI PIOGGIA
- COLLETTORE PER ACQUE NERE
- ACQUEDOTTO
- ELETTRODOTTO
- DEPURATORE