ROMA CAPITALE

DIPARTIMENTO PROGRAMMAZIONE E ATTUAZIONE URBANISTICA
U.O. CITTA' PERIFERICA

PIANO ESECUTIVO PER IL RECUPERO URBANISTICO DEL NUCLEO N. 19.12 b - "PIAN DEL MARMO"

MUN.
XIX

Associazione Consortile di recupero urbano "Buccari II"

Progettista:
Arch. Massimo Fioravanti

Presidente:
Stefano Antonelli

Direttore Dipartimento Progettazione e Attuazione Urbanistica Ing. Errico Stravato
Coordinamento e Supporto Tecnico - Amministrativo:
Direttore U.O. Città Periferica Ing. Tonino Egiddi

Arch. Michela Poggipollini
Funz. Geom. Marco Fattori
Funz. Geom. Mauro Pizzati
Funz. Geom. Cosma Damiano Vecchio
Funz. Geom. Mauro Zanini
Funz. Serv. Tec. Sist. Graf. Emanuela Morvelletto
Funz. Sist. Graf. Infor. Territ. Bruno De Lorenzo
Funz. Sist. Graf. Infor. Territ. Anna Panaiotti
Funz. Sist. Graf. Infor. Territ. Rossella Sharigia
Istrut. Tecn. Sist. Graf. Fabio De Monacis
Istrut. Tecn. Sist. Graf. Irene Torniai
Geom. Isabella Castellano
Geom. Mauro Ciotti
Geom. Rufina Cracciani
Geom. Rita Napolitano
Geom. Antonio Nardone
Geom. Maria Cristina Ria
Geom. Salvatore Zallino
Funz. Dir. Amm. :Paolo Di Mario, Eugenia Girolami;Funz. Amm. Anna Medaglia;Istr. Amm. Simonetta Gambador;Oper. Serv. Supp. Cust. Daniela Astrologo
Supporto Tecnico - Amministrativo R.p.R. S.p.A.:
Arch. Cristina Campanelli; Geom. Massimo Antonelli;Tec. Aerof. Alessandro Cugola; Istrut. Ammin.: Maurizio Barelli, Fabrizio Pirazzoli

Tavola n. **7**

SEDI VIARIE E PARCHEGGI PUBBLICI

scala 1:1000	*Data: Febbraio 2010*	*Aggiornamenti: Marzo 2012*	*Tav.7 Pian del Marmo*

PERIMETRI

PERIMETRO PIANO ESECUTIVO

SEDI VIARIE PUBBLICHE, PARCHEGGI PUBBLICI E VERDE DI ARREDO STRADALE

VIABILITA' PRIVATA

SEZIONI STRADALI (Esemplificative) scala 1:200

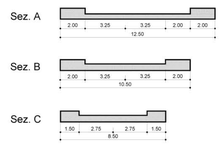

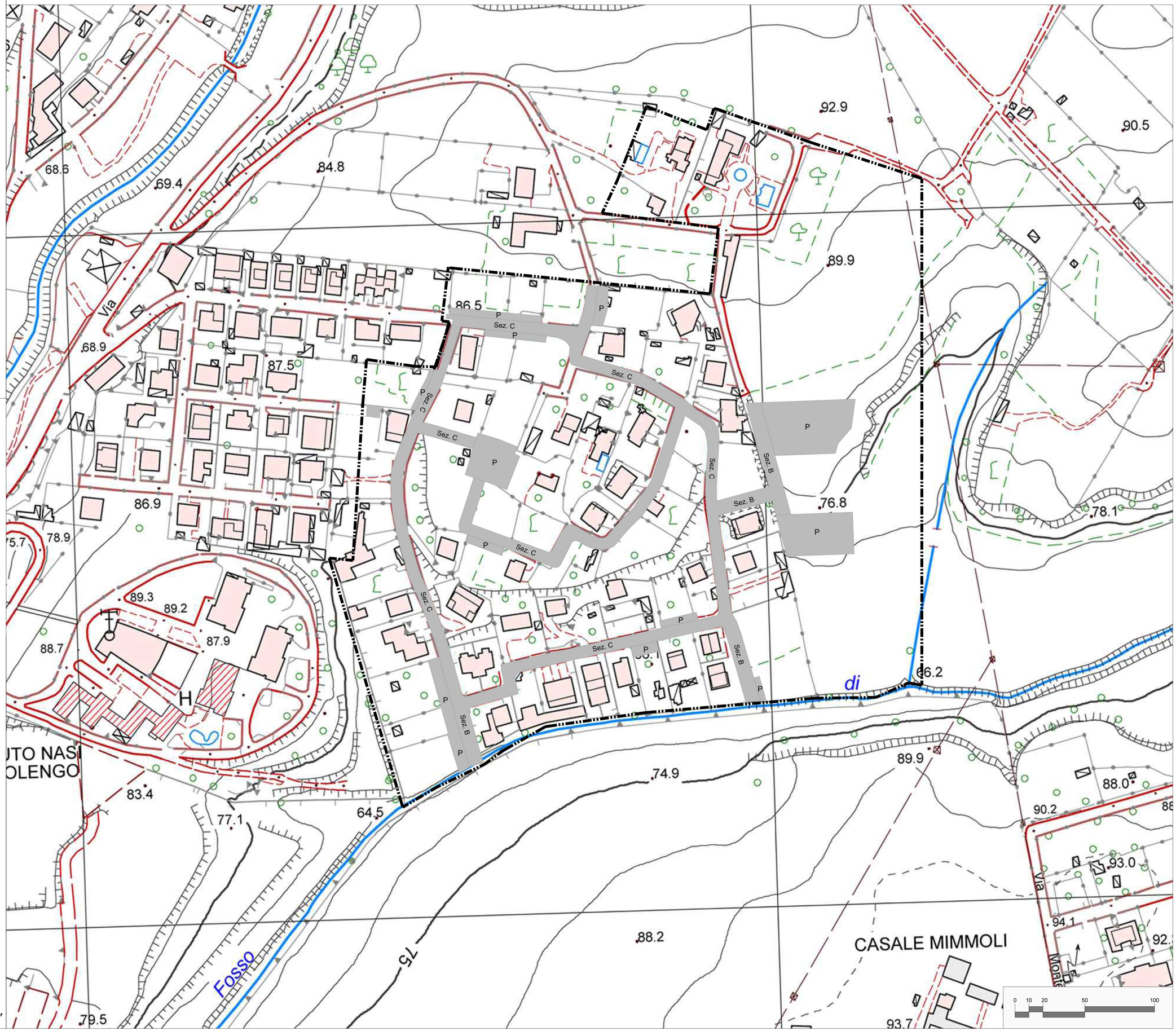

SULLA BASE DELLA PLANIMETRIA AEROFOTOGRAMMETRICA "CTR-aggiornamento 2008"