



ROMA CAPITALE PROGRAMMA DI INTERVENTO URBANISTICO "VIA LONGONI"



PROGETTO URBANISTICO

- 6/1/9. 2011

DIPARTIMENTO DI
ATTUAZIONE URBANISTICA
DIP. PROG.NE E PIANIFICAZIONE DEL TERRITORIO
Prot. n. CF 16.955

AREA DA CUI DERIVANO I DIRITTI EDIFICATORI
LOC. SETTEBAGNI

DATA
Giugno 2011

AGGIORNAMENTI

- 1-
- 2-
- 3-
- 4-
- 5-
- 6-

PROPONENTE:

LUCIANI ELISABETTA
LUCIANI LUCIANO
LUCIANI LUIGI
LUCIANI MARIA TERESA

COMPENSANDO:

OPERA NUOVA SRL

Opera Nuova s.r.l.

PROGETTISTI:

Studio Guidi & Santori
Arch. Maurizio Cicchetti



SCALA
1:10.000

ALLEGATO

A₁

**ESTRATTO DI P.R.G. PRE-VIGENTE
PIANO DELLE CERTEZZE**

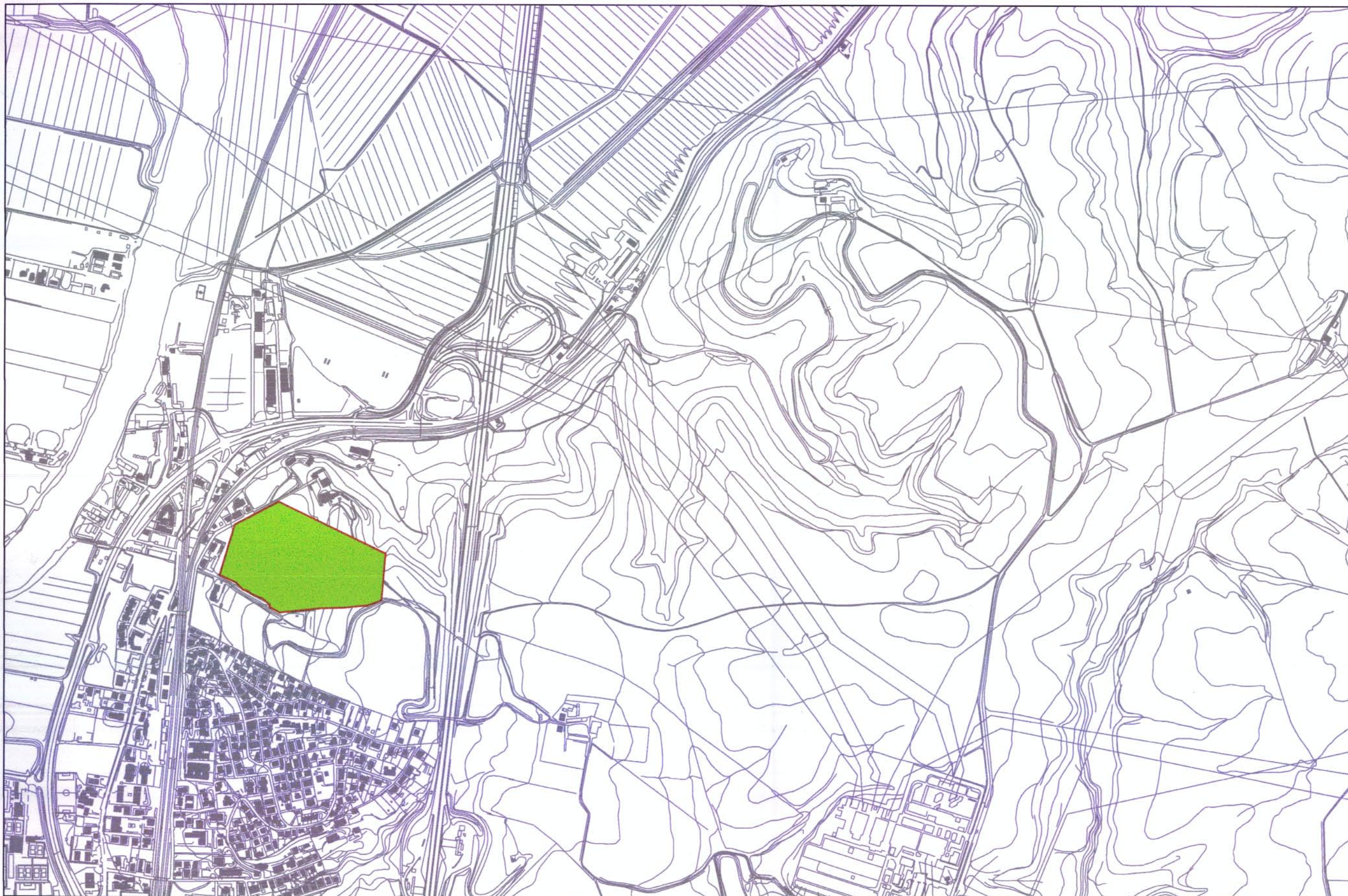

LEGENDA

— PERIMETRO DELL'AREA DALLA QUALE DERIVANO I DIRITTI
EDIFICATORI E DELLA QUALE NON E' PREVISTA
LA CESSIONE ALLA AMMINISTRAZIONE CAPITOLINA



SOTTOZONA H₂ AGRO ROMANO VINCOLATO