ROMA CAPITALE

Dipartimento Programmazione e Attuazione Urbanistica
Direzione Pianificazione Generale - U.O. Piano Regolatore Generale - PRG

PROGRAMMA DI INTERVENTO URBANISTICO "MONTE DELLE PICHE"

VARIANTE URBANISTICA

Indirizzi al Sindaco, ai sensi dell'ex dell'art. 24 dello Statuto Comunale ai fini della Sottoscrizione dell'Accordo di Programma ex art.34 T.U.E.E.L.L. per l'approvazione in variante al PRG vigente del Programma di trasformazione urbanistica denominato "MONTE DELLE PICHE (area A - via Chiusdino e area B)" avente ad oggetto la ricollocazione dei diritti edificatori derivanti dall'ex Comprensorio G4 "Casale Montarelli", dall'ex Compensazione F2 "Casale Montarelli" e dall'ex G4 "Casal Giudeo Sud". Approvazione dell'atto d'obbligo sottoscritto in data 4.12.2012; Municipio Roma XI ex XV.

Stralcio di PRG Vigente
3a*3 Sistemi e Regole 1:10.000 - Conferenza di copianificazione. Individuazione delle modifiche e integrazioni

Legenda

CITTÀ DA RISTRUTTURARE

Tessuti

prevalentemente residenziali

Programmi integrati

codice identificativo

Spazi pubblici da riqualificare

Sistema dei servizi e delle infrastrutture

SERVIZI

Verde pubblico e servizi pubblici di livello locale

perimetro dello stralcio

perimetro dell'intervento

ROMA CAPITALE 156
16 GEN. 2014
DIP. PROGRAMMAZIONE E ATTUAZIONE URBANISTICA
Prot. n. QI 3800

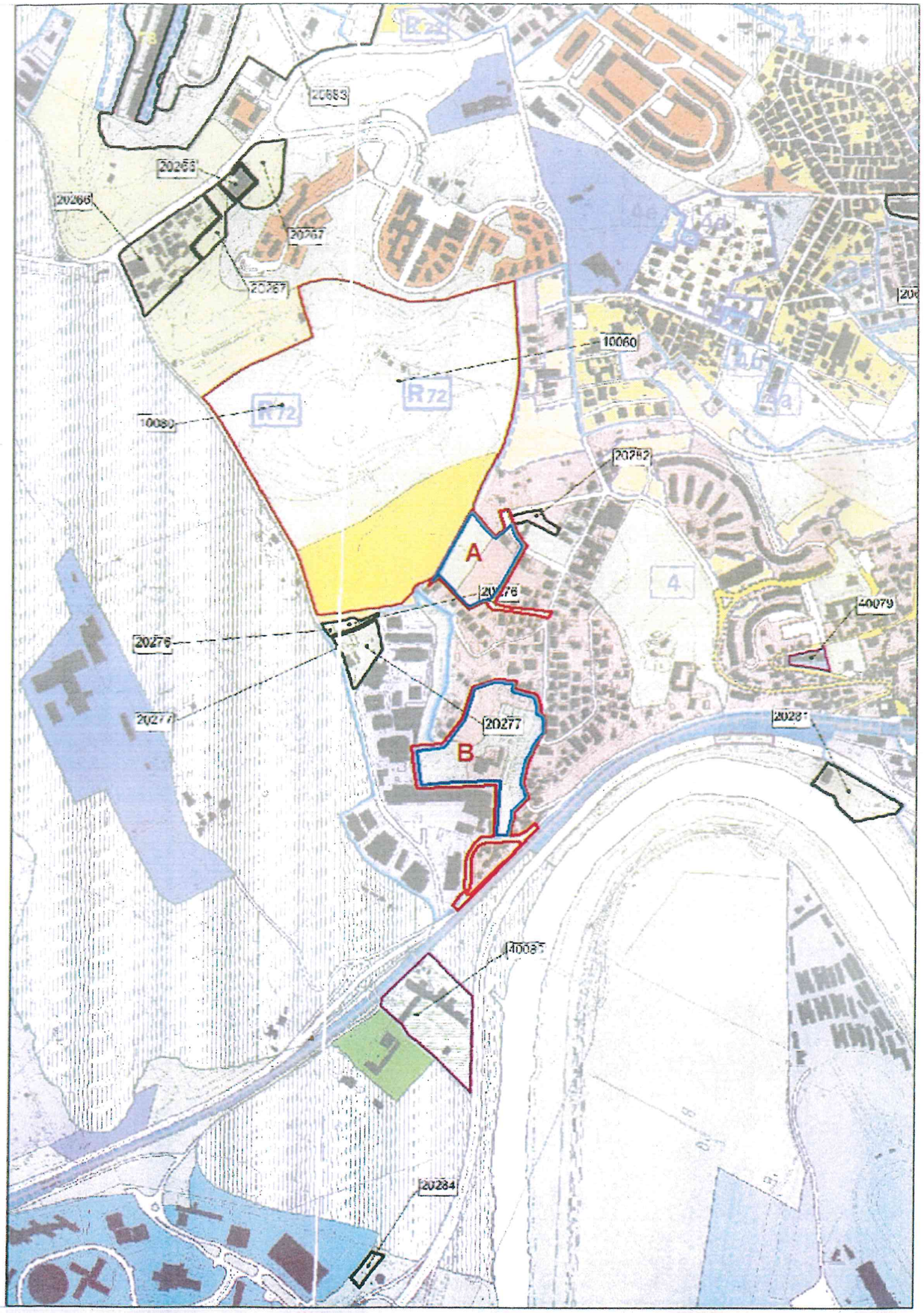

ALLEGATO 2	TAVOLA DI PRG Sistemi e Regole 3a*3. 17	SCALA 1:10.000	DATA gennaio 2014