

B20 Piano di Zona Cesano Variante Quinquies
Elab.2 Inquadramento Territoriale
Vincoli

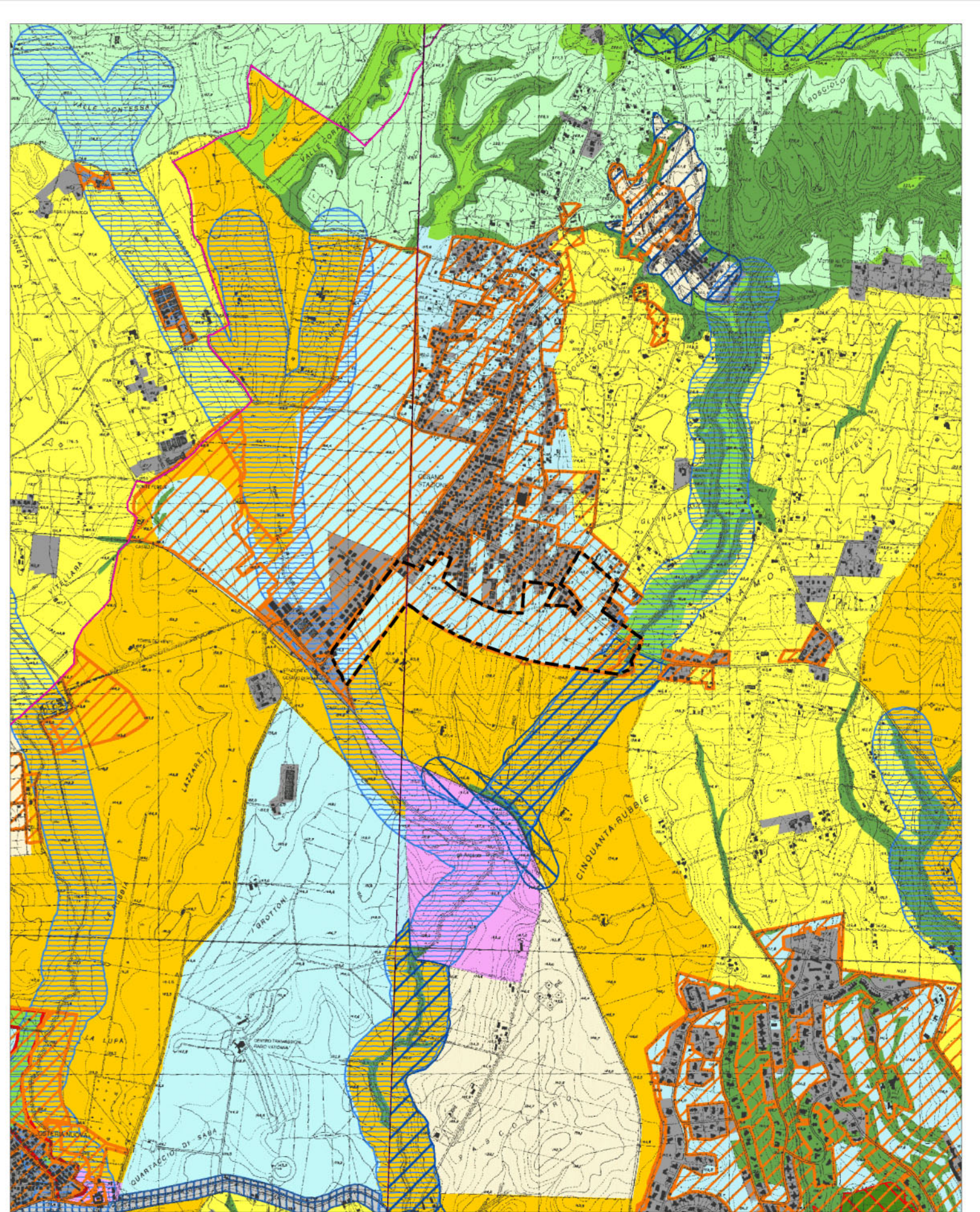

Perimetro Piano Particolareggiato
Scala 1:25.000

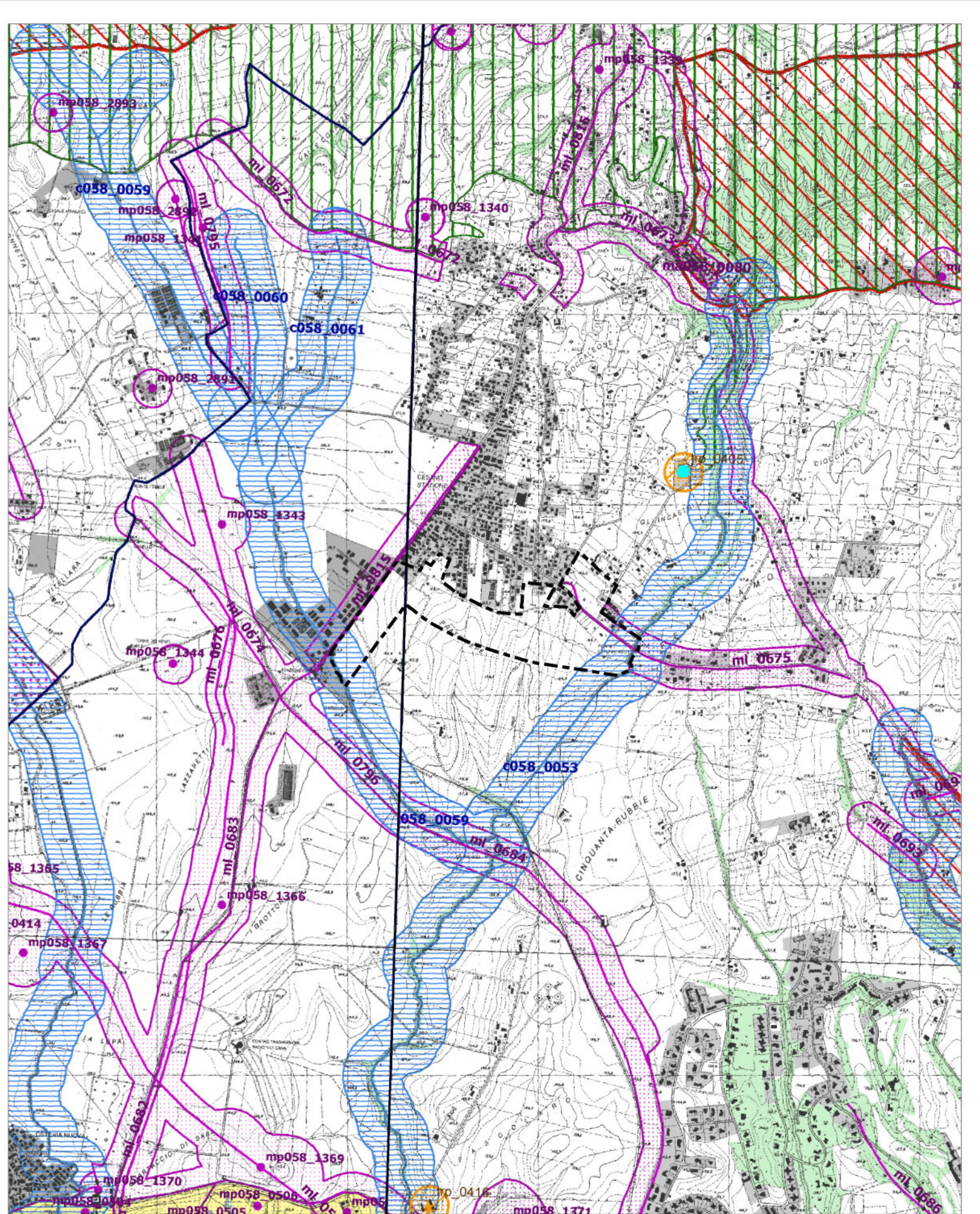

Perimetro Piano Particolareggiato
Scala 1:25.000

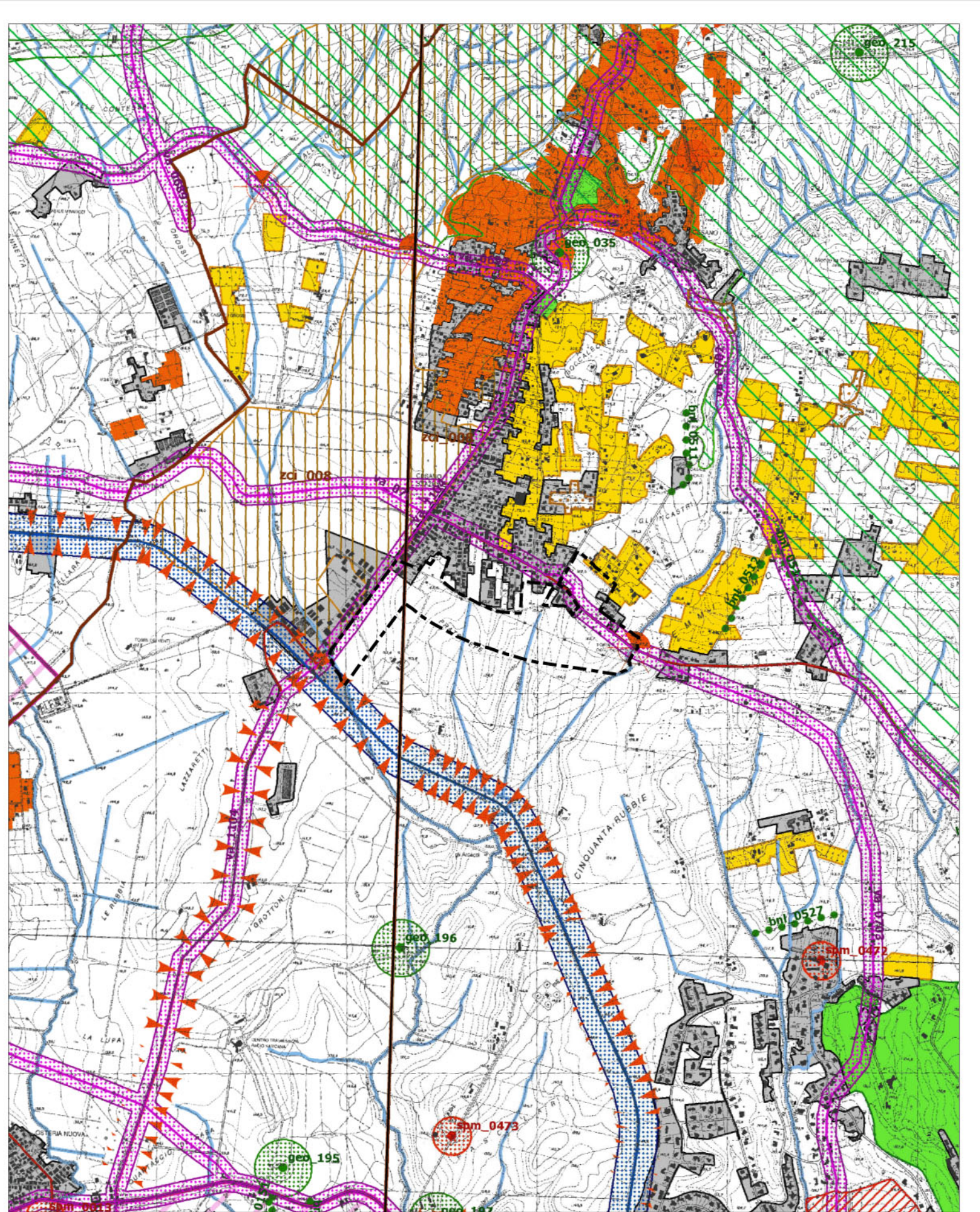

Perimetro Piano Particolareggiato
Scala 1:25.000

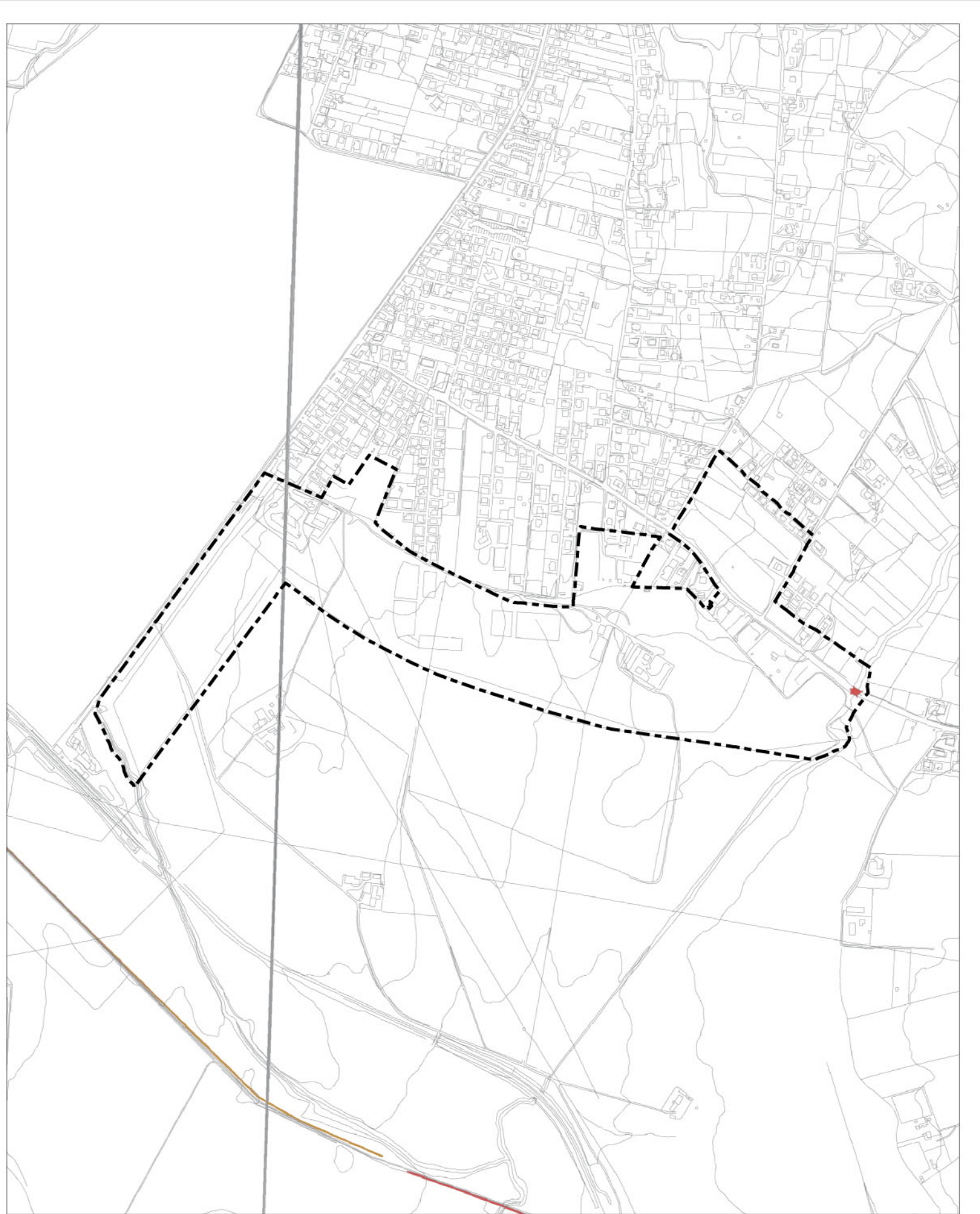

Perimetro Piano Particolareggiato
Scala 1:10.000

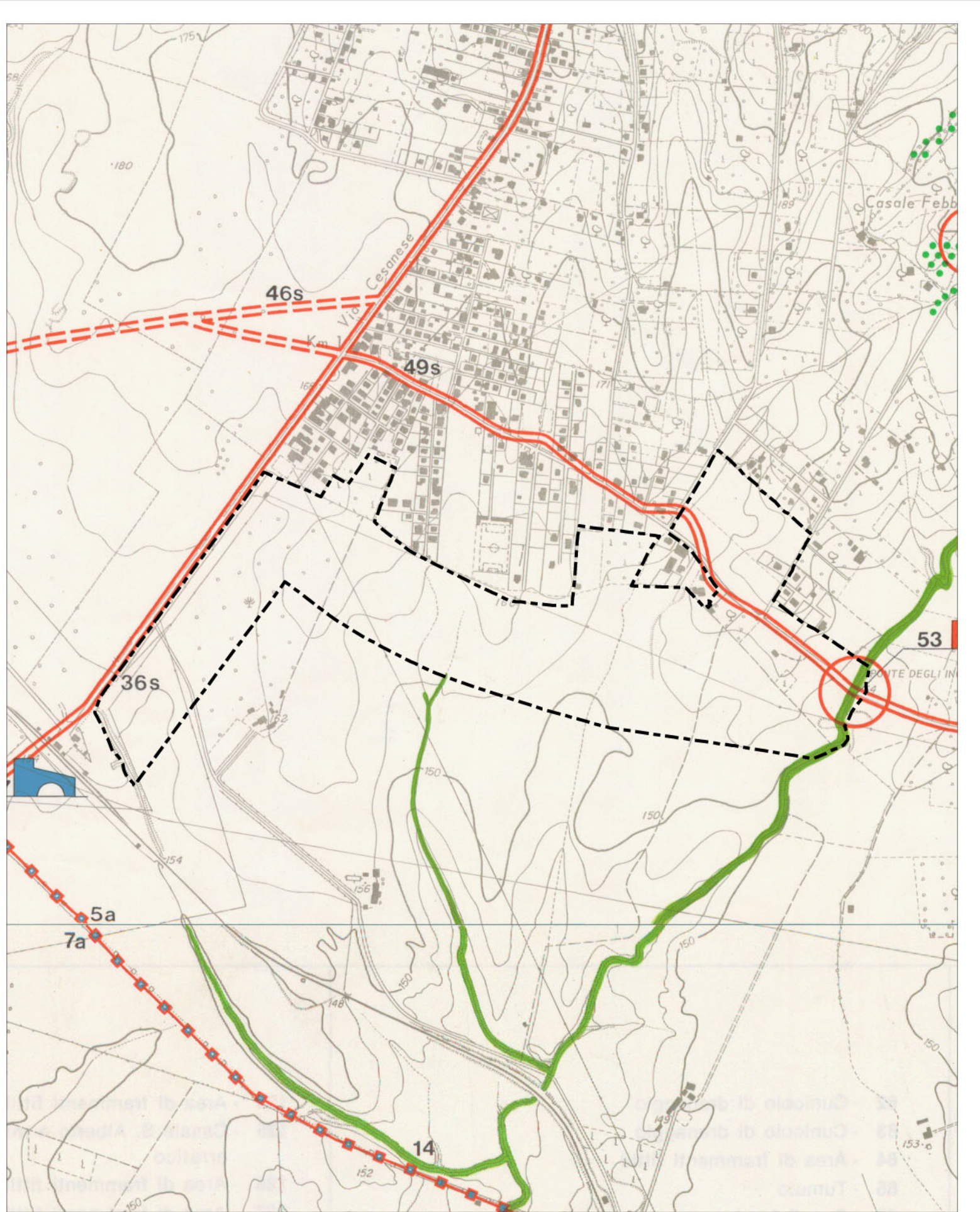

Perimetro Piano Particolareggiato
Scala 1:10.000

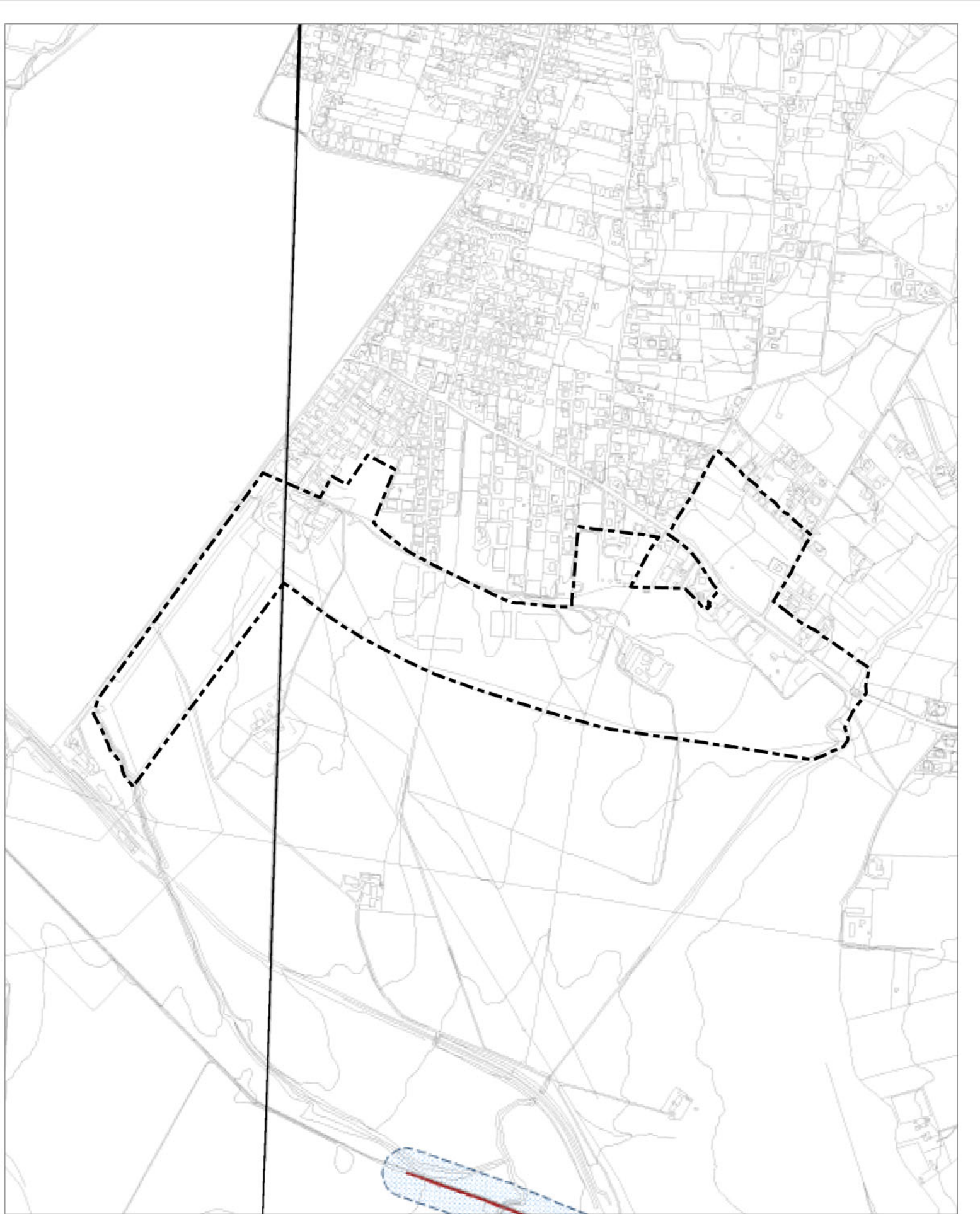

Perimetro Piano Particolareggiato
Scala 1:10.000

maggio 2011



Piano di Zona B20 Cesano

PTPR - Sistemi ed Ambiti del Paesaggio
art. 21,22 e 23 L.R. 24/98 - artt. 135,143 e 156 D.L. n. 42/2004 e s.m.i. PTPR adottato dalla Giunta Regionale con atti n. 556 del 25 luglio 2007 e n. 1025 del 21 dicembre 2007

Stralcio Tavola A19 foglio 364 - A20 foglio 365

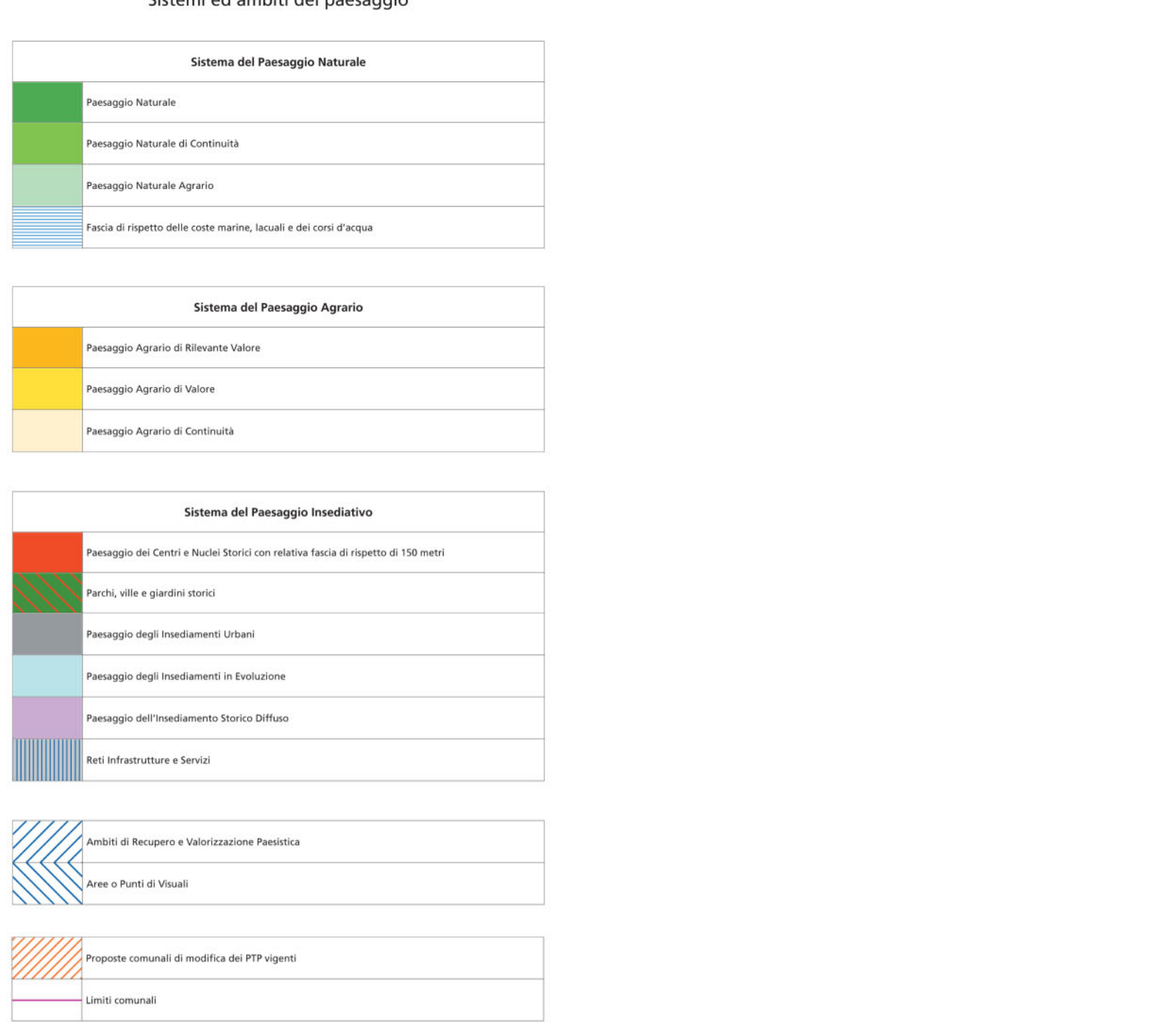

PTPR - Beni Paesaggistici
art. 22 L.R. 24/98 - artt. 134 c. 1 lett. a,b, c D.L. n. 42/2004 e s.m.i. PTPR adottato dalla Giunta Regionale con atti n. 556 del 25 luglio 2007 e n. 1025 del 21 dicembre 2007

Stralcio Tavola B19 foglio 364 - B20 foglio 365

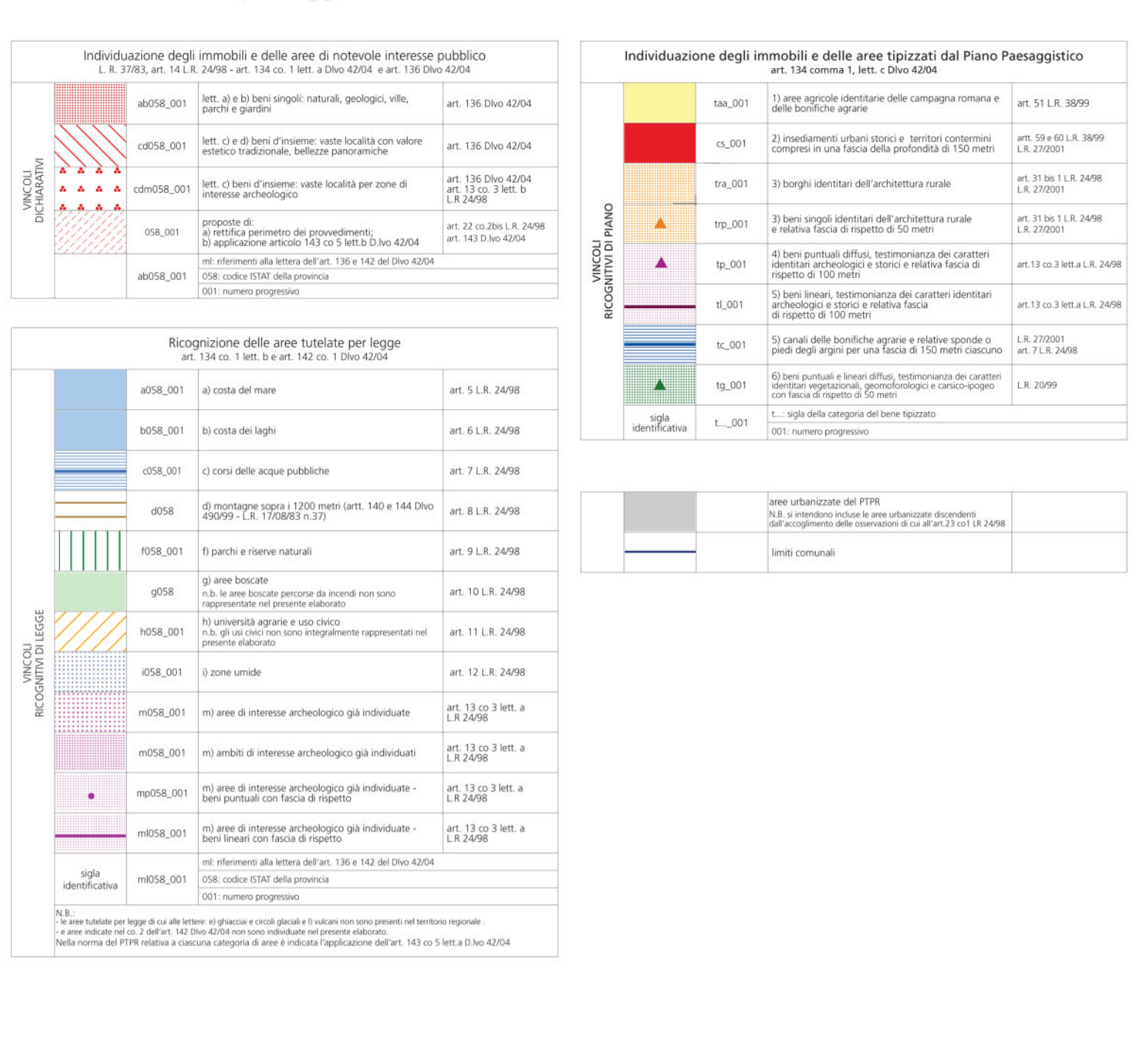

PTPR - Beni del patrimonio naturale e culturale
art. 21, 22 e 23 L.R. 24/98 e s.m.i. PTPR adottato dalla Giunta Regionale con atti n. 556 del 25 luglio 2007 e n. 1025 del 21 dicembre 2007

Stralcio Tavola C19 foglio 364 - C20 foglio 365

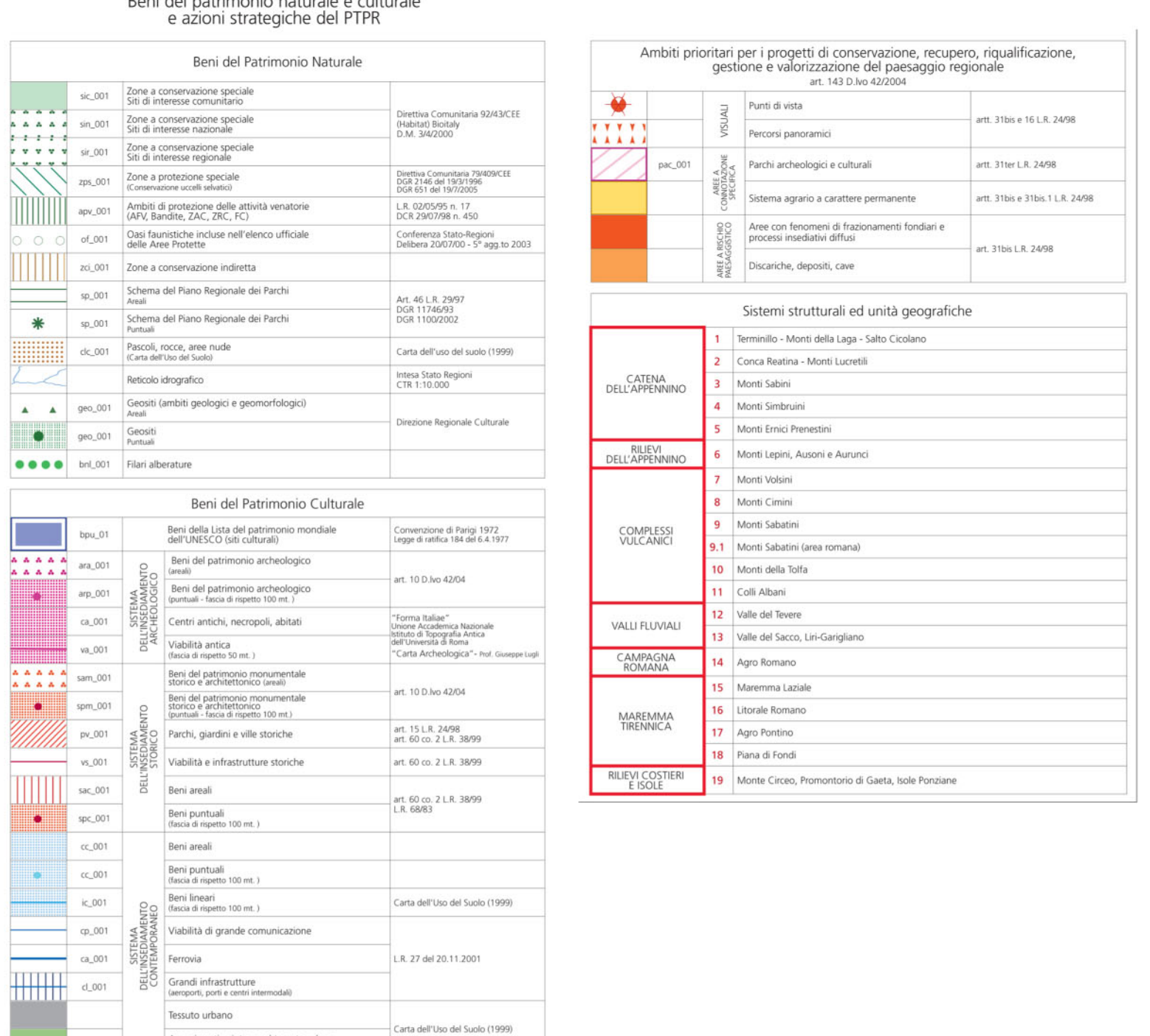

PRG - Elaborato Gestionale G1 - Carta per la Qualità
Adottato con Del. C.C. n. 33 del 19-20/03/2003, controdelibato con Del. C.C. n. 64 del 21-22/03/2006, approvato con Del. C.C. n. 18 del 12/02/2008

Stralcio dell'elaborato G1.03 - G1.04

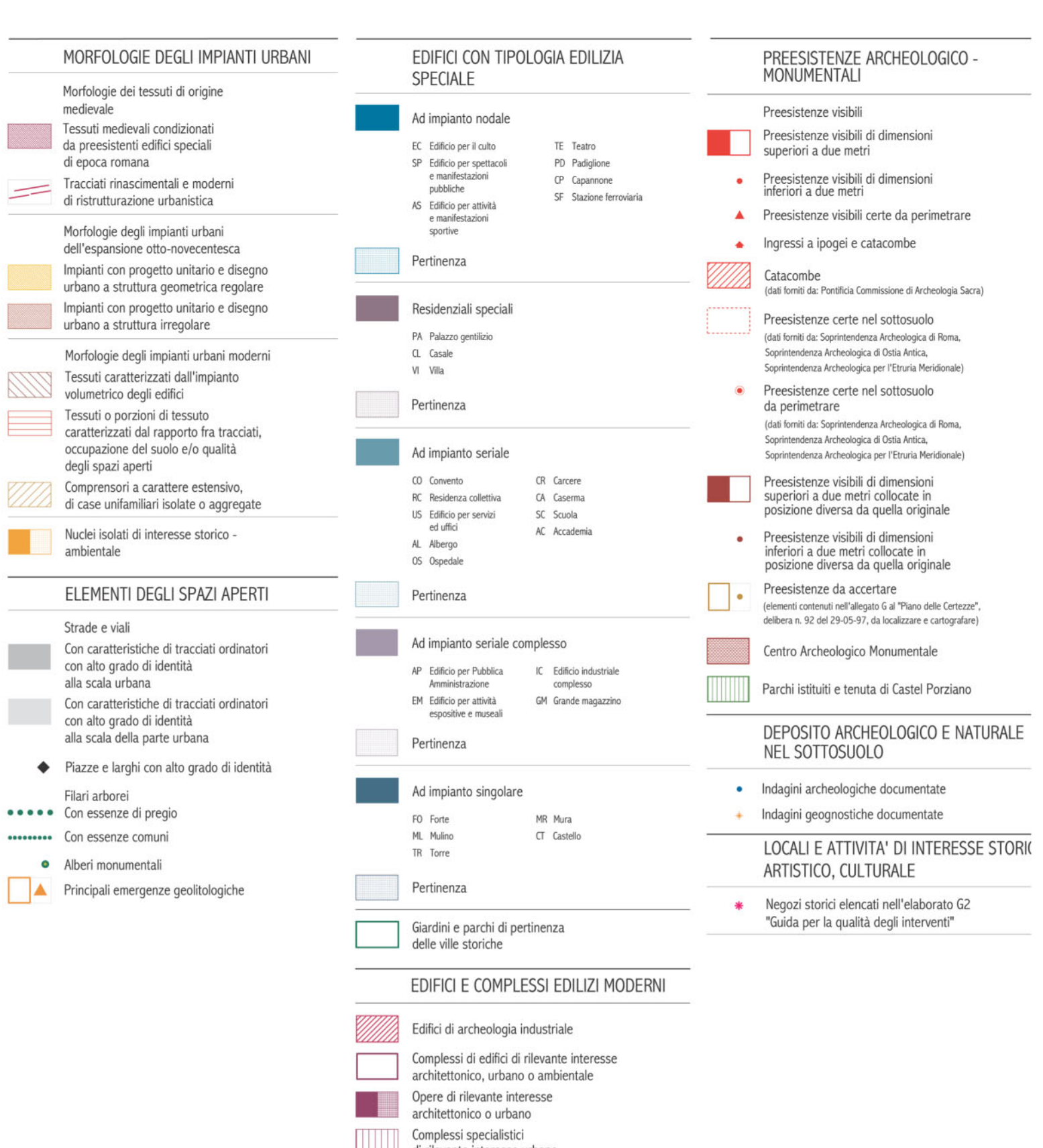

Carta storica archeologica monumentale e paesistica del suburbio e dell'Agro romano.
Adottata con deliberazione conciliare 18/03/1980, n.959 - controllata ai sensi della L. 02/02/1960 n.68 - Nulla Osta alla diffusione n.405 del 11/11/1980 - Aggiornamento 1988

Stralcio del foglio 01

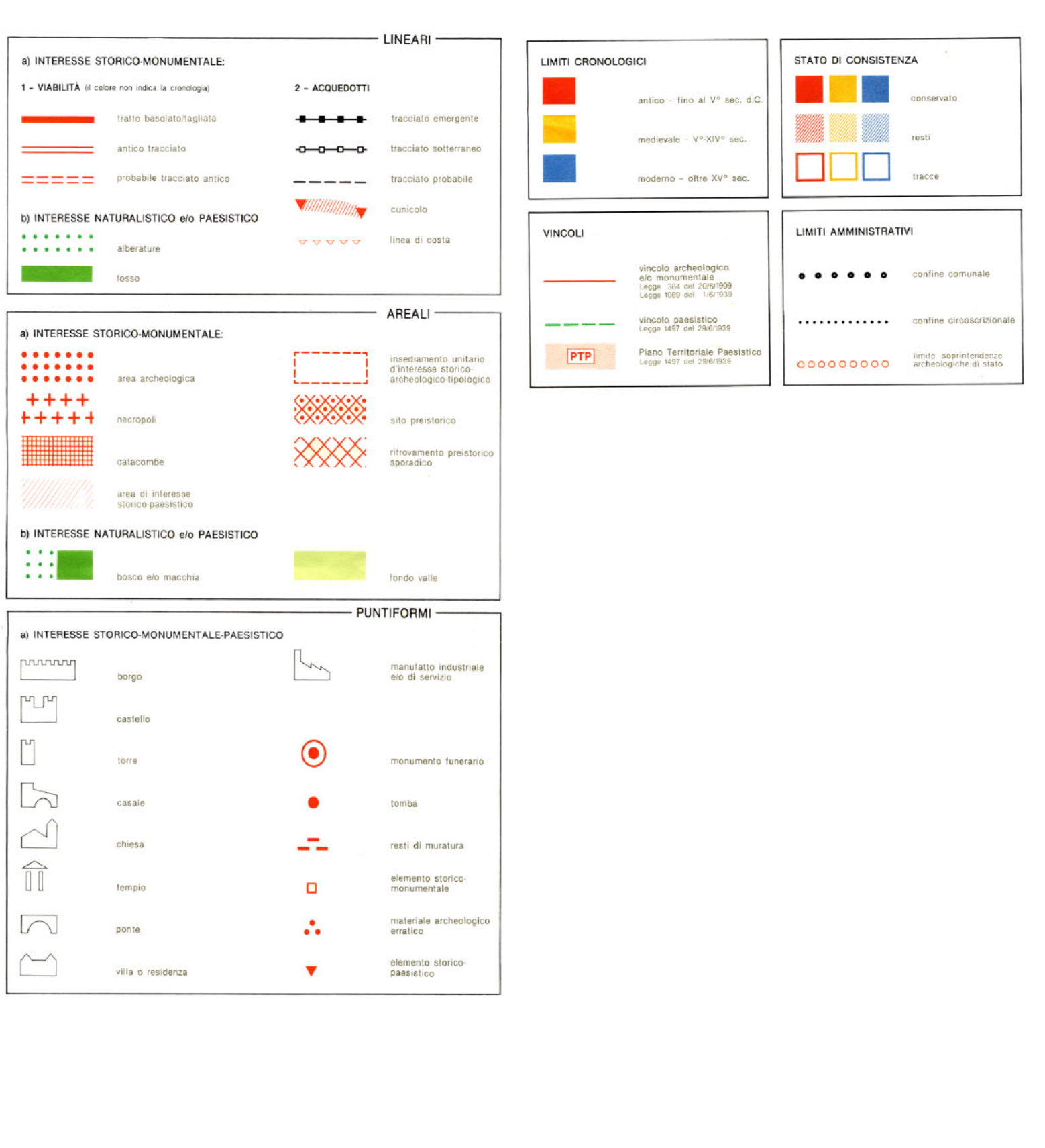

Carta dei Beni Culturali e Paesaggistici - Carta tematica - Carta per la Qualità - SIT
Alligato al PRG approvato con Del. C.C. n. 18 del 12/02/2008

Stralcio dell'elaborato 03 - 04

