

B36 Piano di Zona Acilia Saline Variante Quinquies
Elab.2 Inquadramento Territoriale
vincoli scala 1:25.000/1:10.000

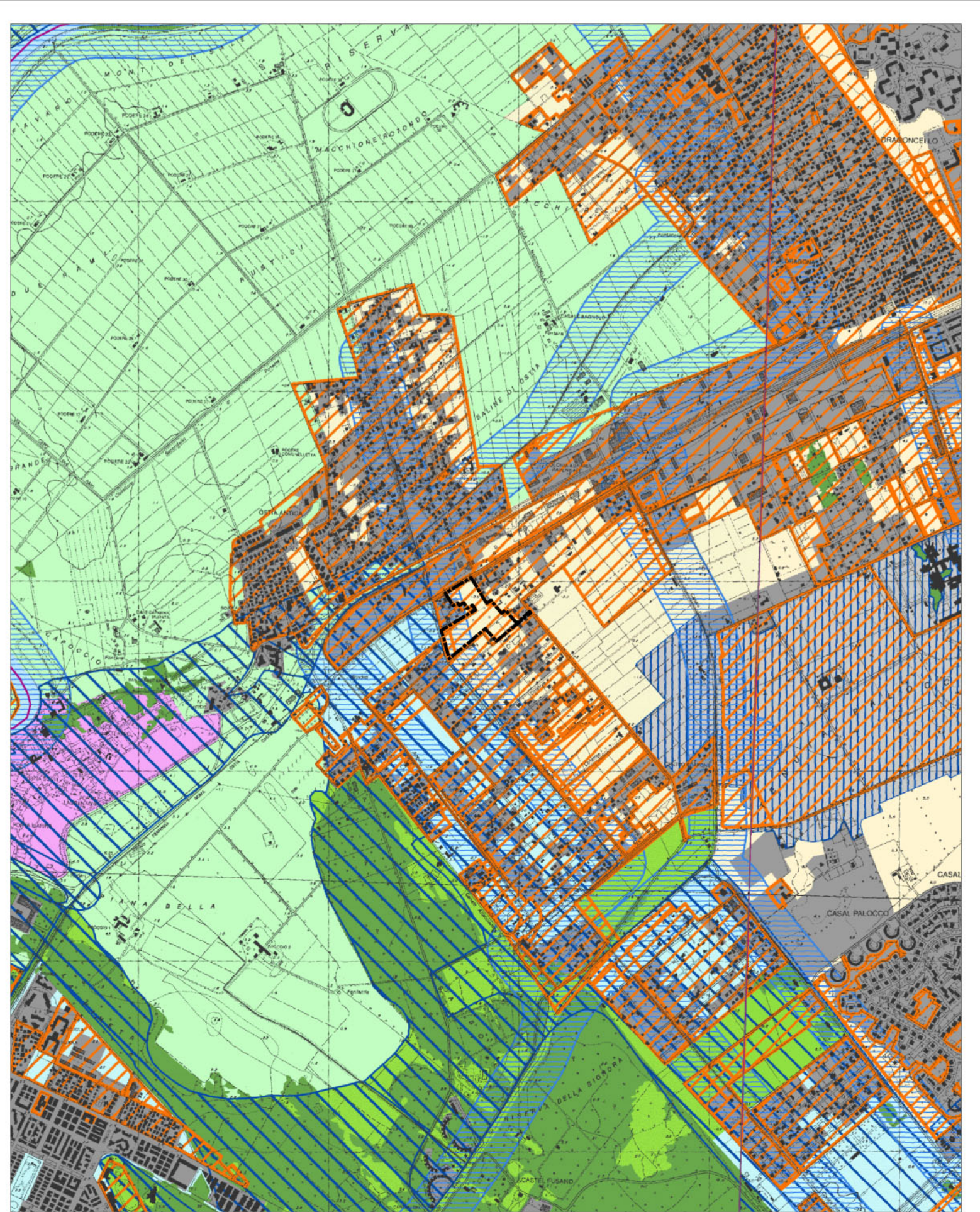

Perimetro Piano Particolareggiato Scala 1:25.000

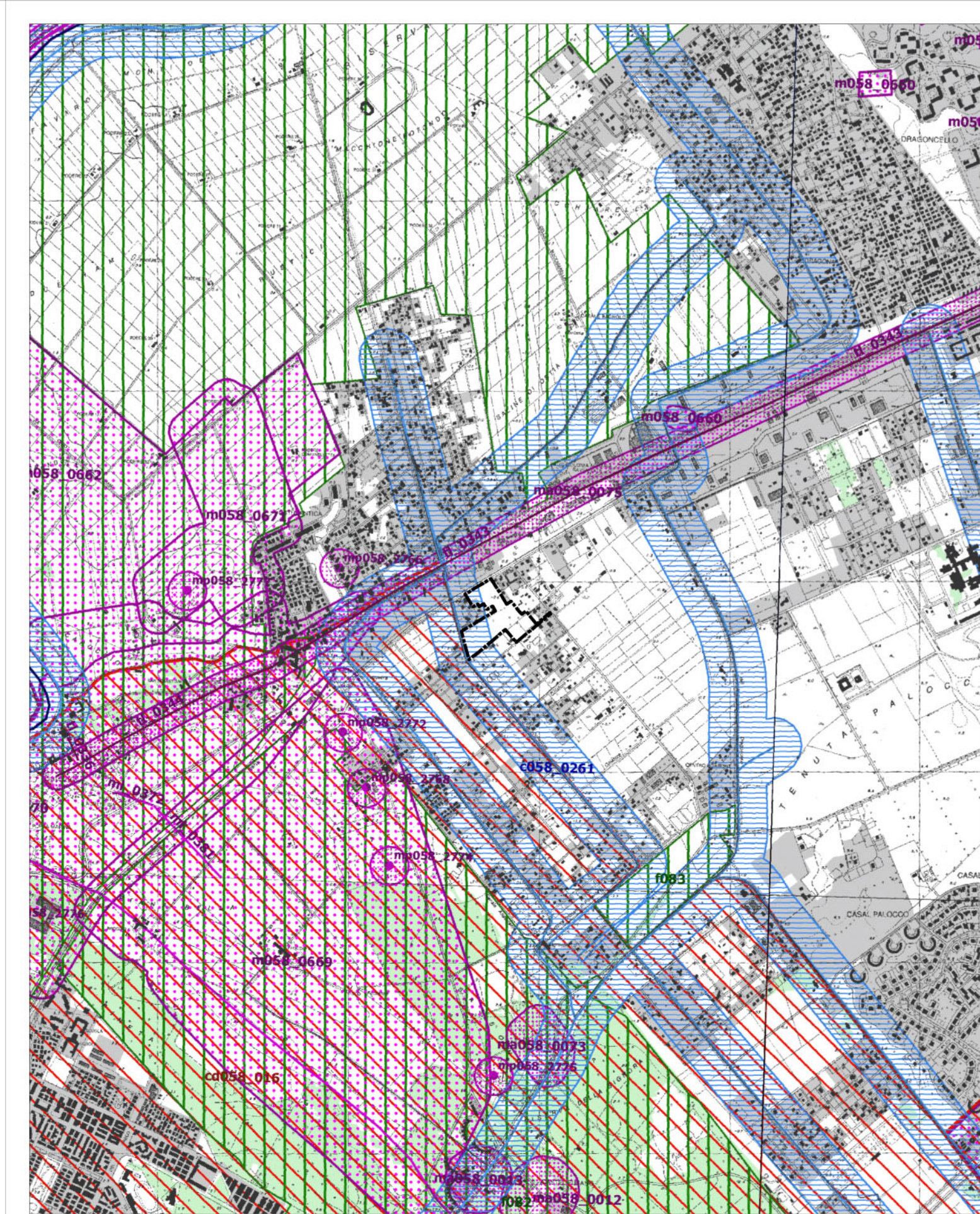

Perimetro Piano Particolareggiato Scala 1:25.000



Perimetro Piano Particolareggiato Scala 1:25.000

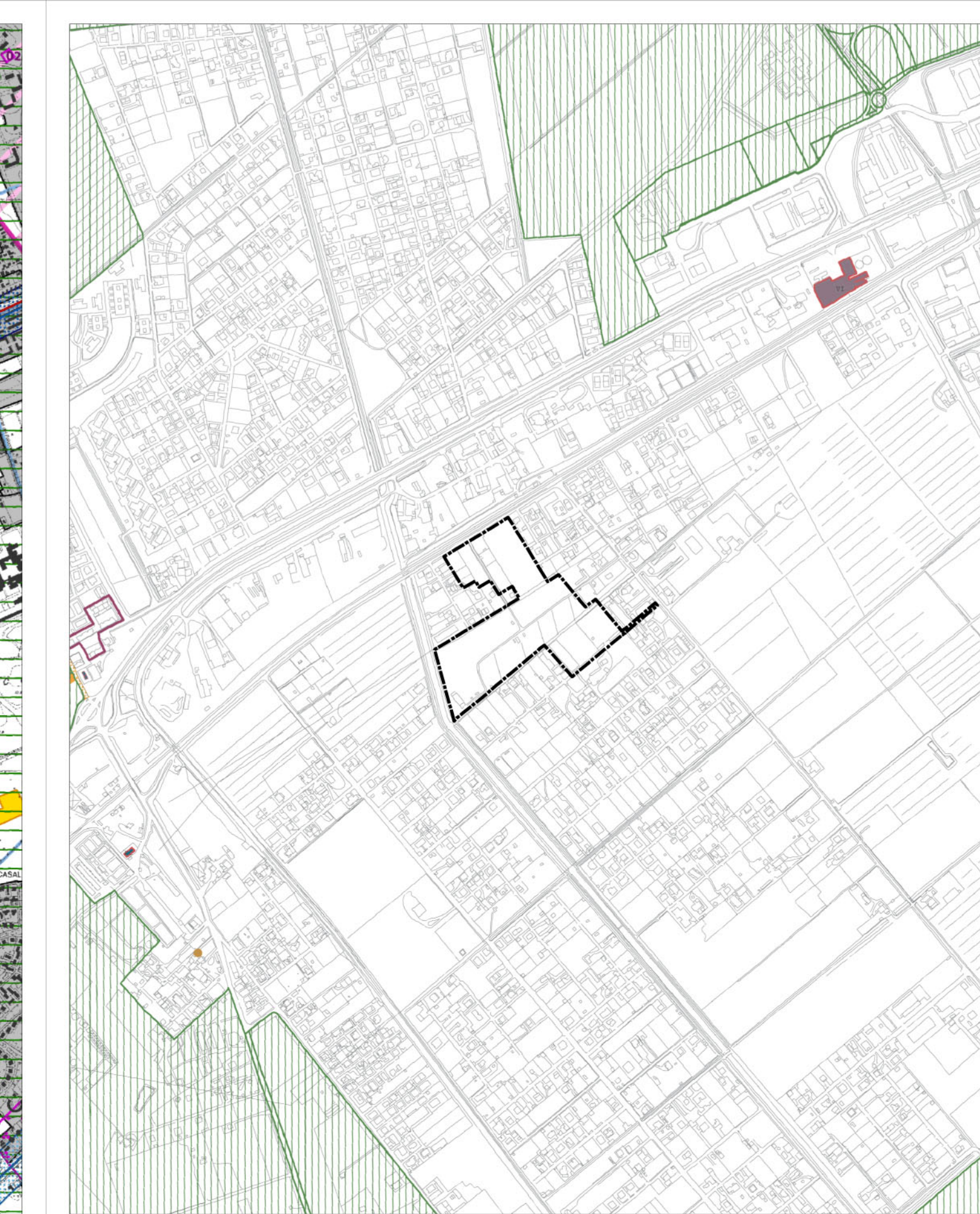

Perimetro Piano Particolareggiato Scala 1:10.000

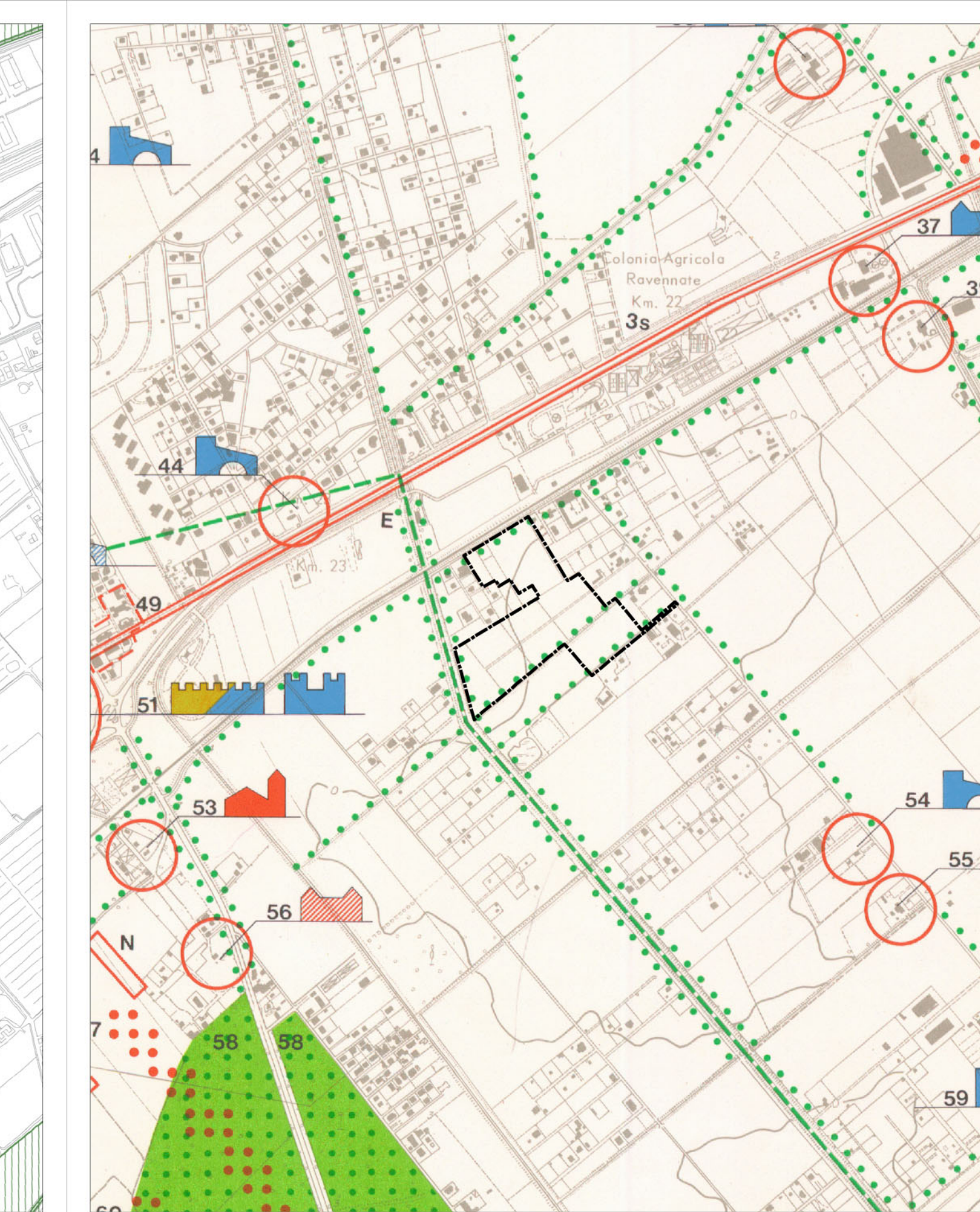

Perimetro Piano Particolareggiato Scala 1:10.000

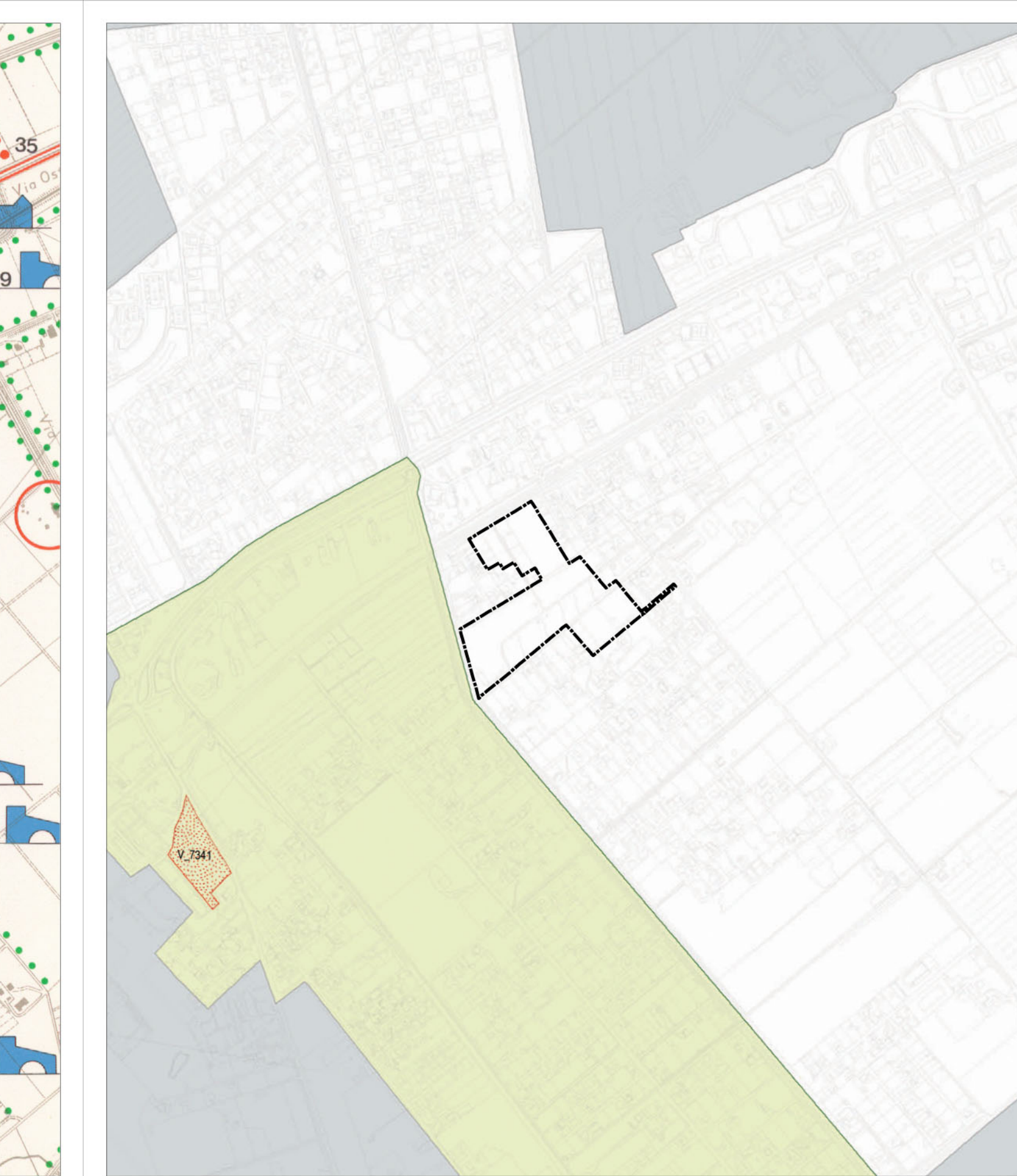

Perimetro Piano Particolareggiato Scala 1:10.000

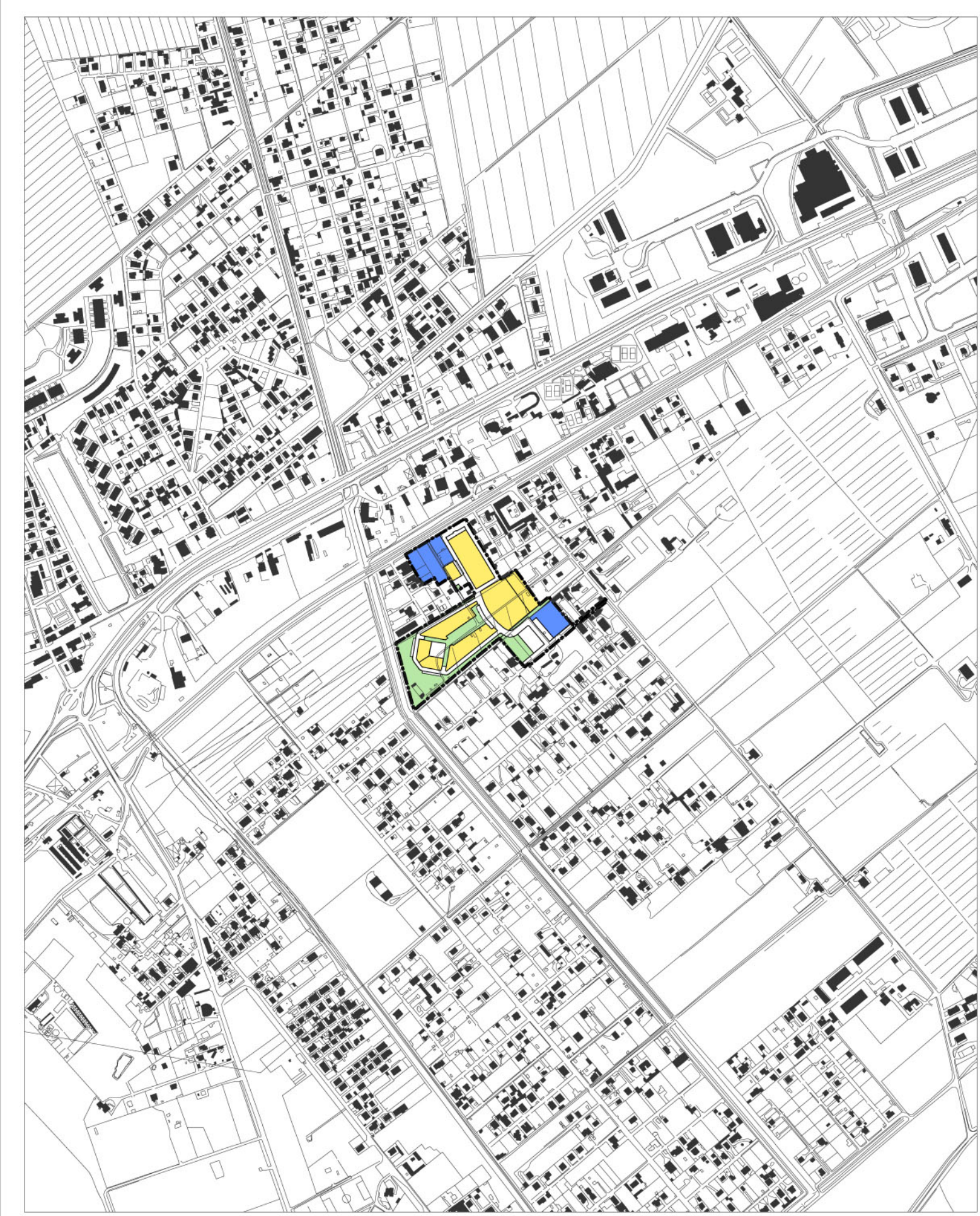

Piano di Zona B36 Acilia Saline

PTPR - Sistemi ed Ambiti del Paesaggio
art. 21,22 e 23 L.R. 24/98 - artt. 134 c. 1 lett. a), c. D.L.vo 42/2004 e s.m.i. PTPR adottato dalla Giunta Regionale con atti n. 556 del 25 luglio 2007 e n. 1025 del 21 dicembre 2007
Stralcio Tavola A28 foglio 386

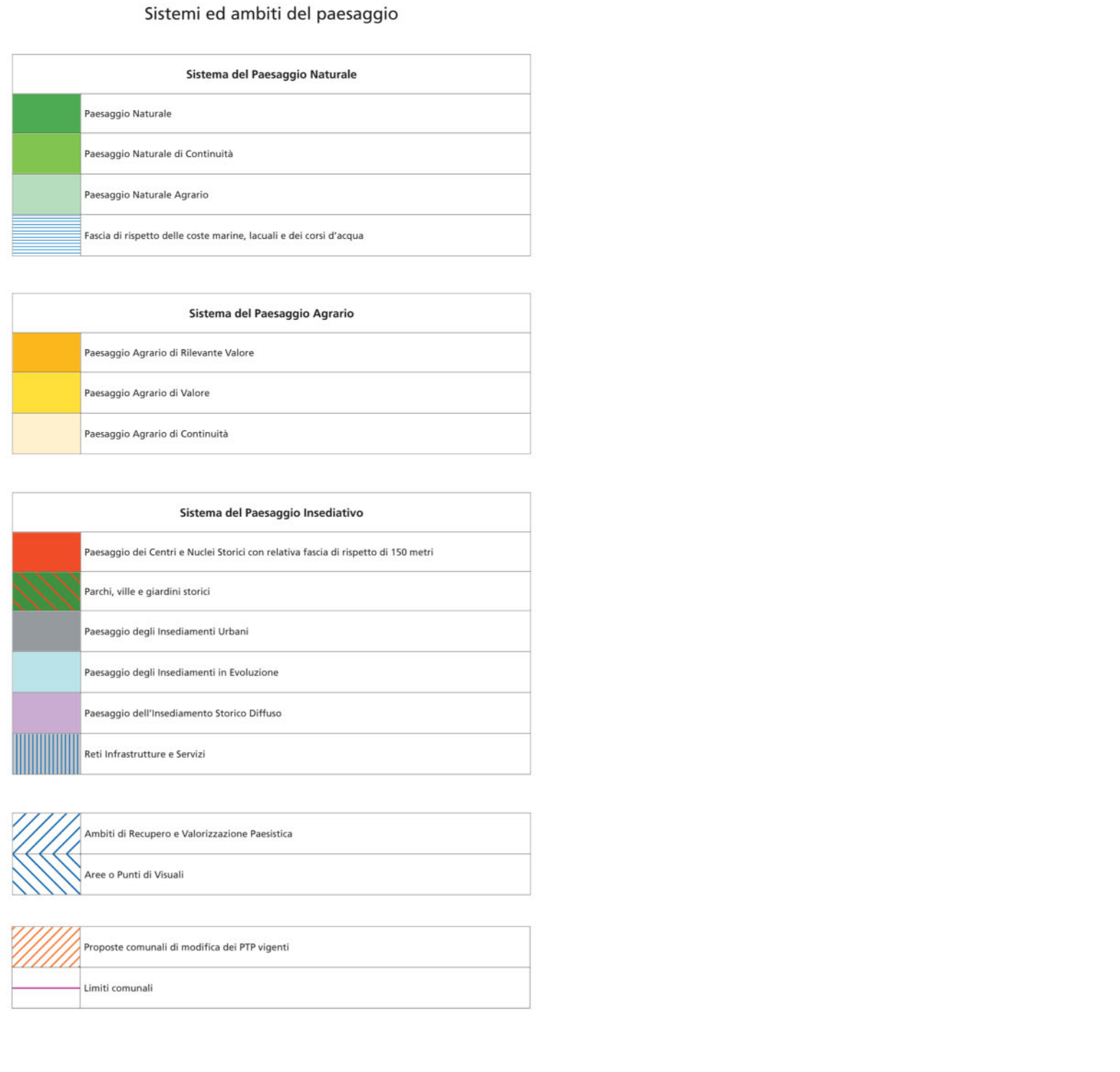

PTPR - Beni Paesaggistici
art. 22 L.R. 24/98 - artt. 134 c. 1 lett. a), c. D.L.vo 42/2004 e s.m.i. PTPR adottato dalla Giunta Regionale con atti n. 556 del 25 luglio 2007 e n. 1025 del 21 dicembre 2007
Stralcio Tavola B28 foglio 386

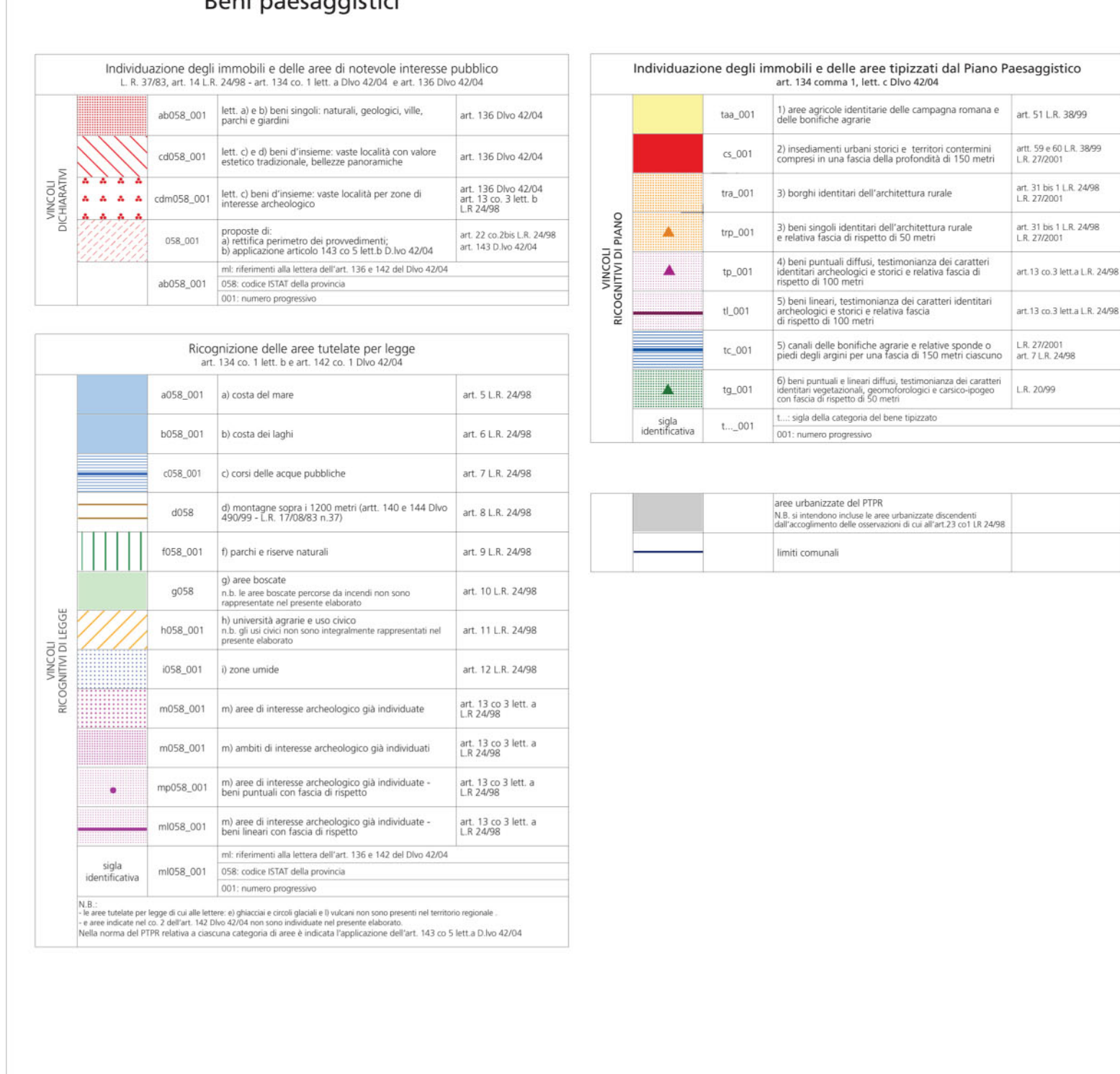

PTPR - Beni del patrimonio naturale e culturale
art. 21, 22 e 23 L.R. 24/98 e s.m.i. PTPR adottato dalla Giunta Regionale con atti n. 556 del 25 luglio 2007 e n. 1025 del 21 dicembre 2007
Stralcio Tavola C28 foglio 386

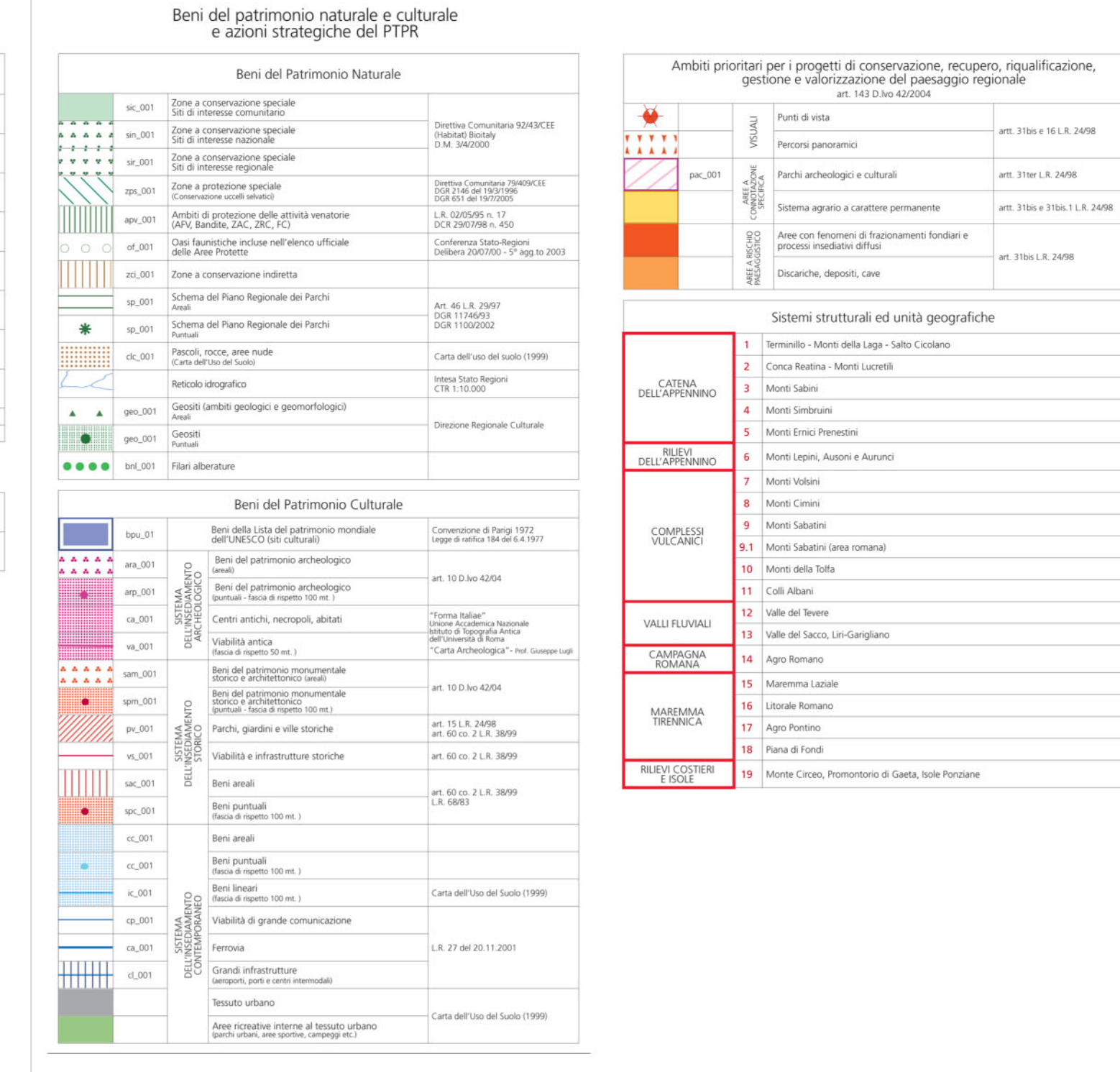

PRG - Elaborato Gestionale G1 - Carta per la Qualità
Adottato con Del. C.C. n.33 del 19-20/03/2003, rettificato con Del. C.C. n.64 del 21-22/03/2006, approvato con Del. C.C. n.18 del 12/02/2008
Stralcio dell'elaborato G1.23

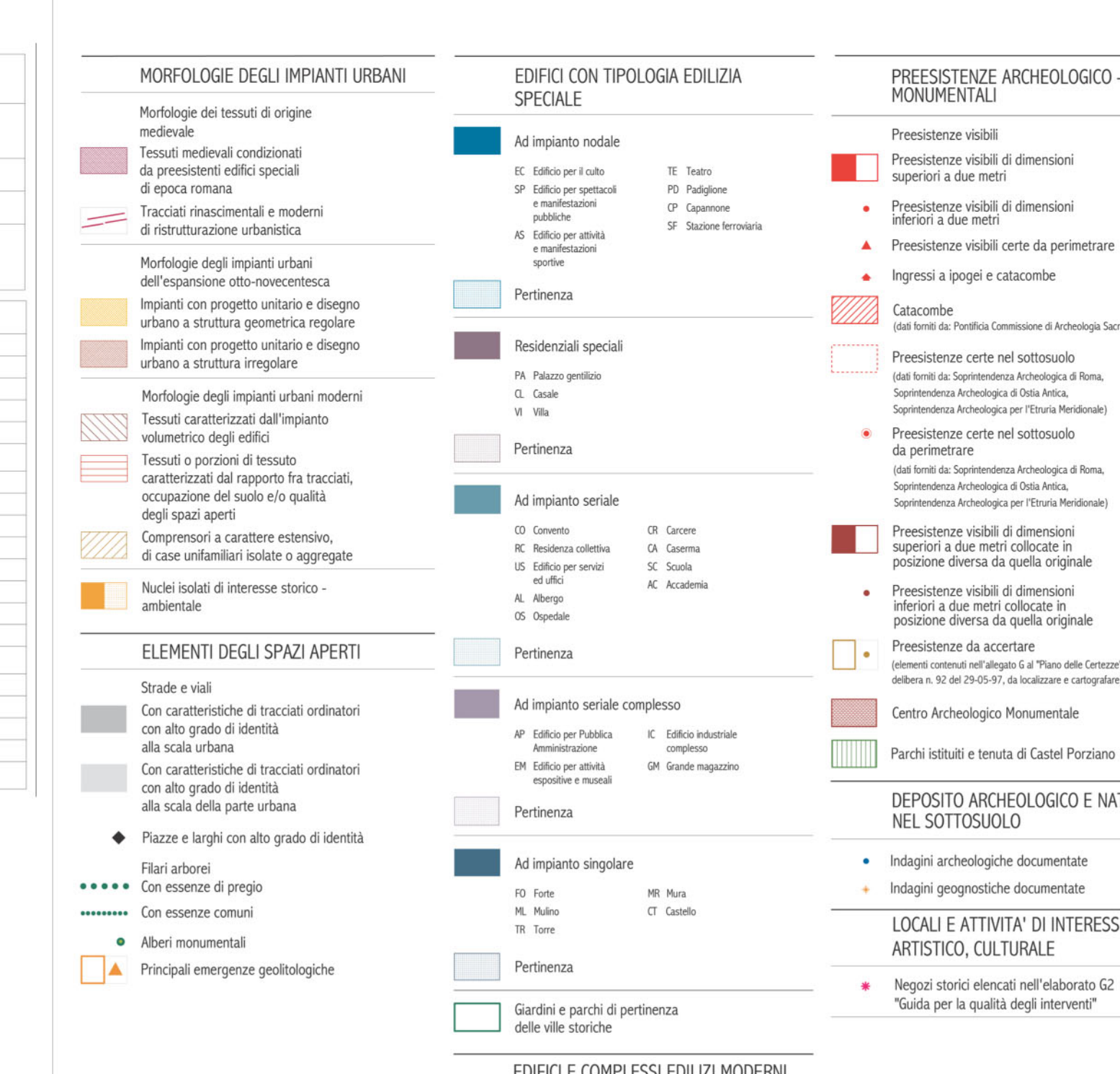

Carta storica archeologica monumentale e paesistica del suburbio e dell'Agro romano.
Adottata con deliberazione comunale 18/03/1980, n.959 - controllata ai sensi della L. 02/02/1960 n.68 - Nulla Osta alla diffusione n.405 del 11/11/1980 - Aggiornamento 1988
Stralcio del foglio 30

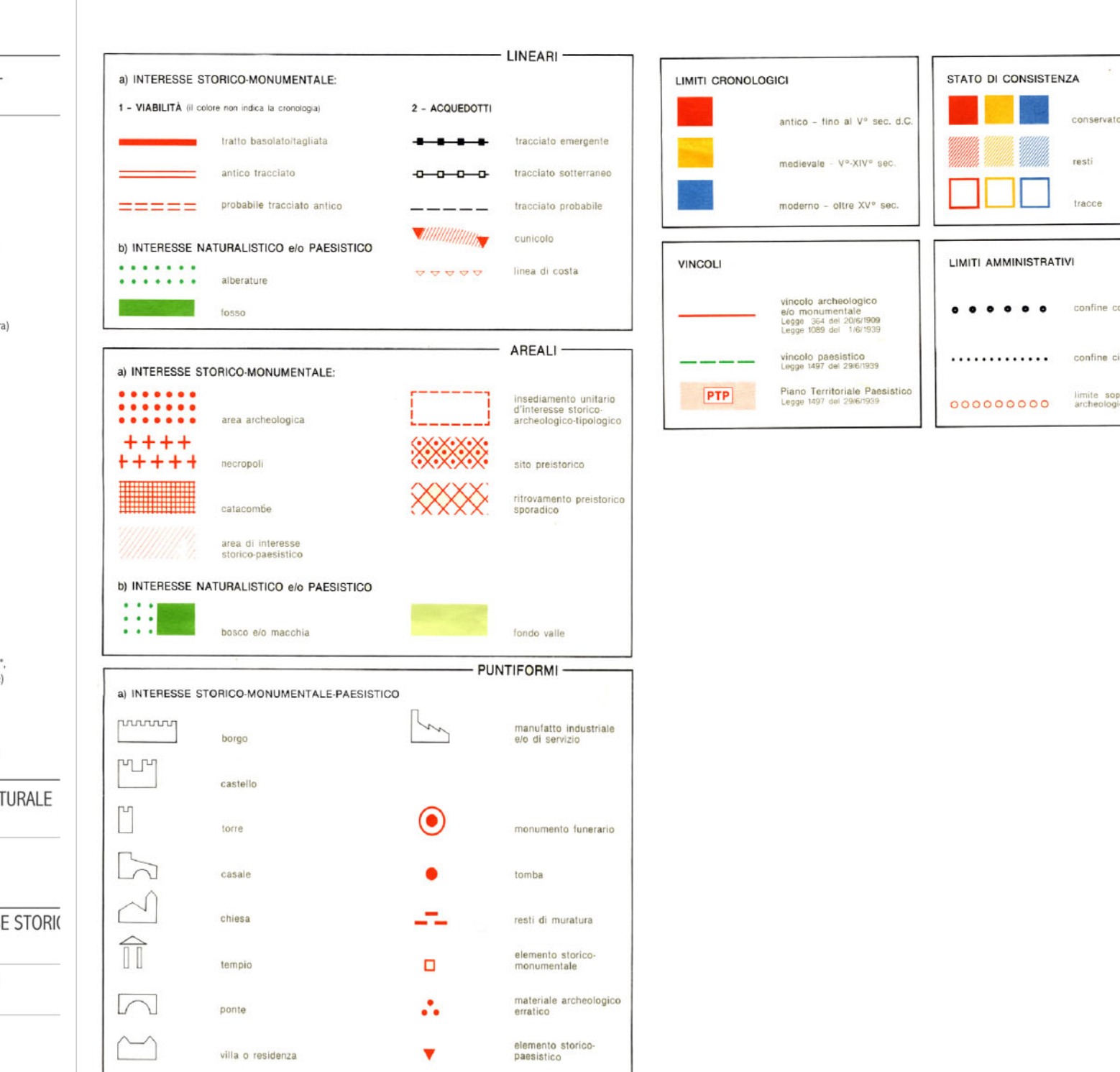

Carta dei Beni Culturali e Paesaggistici - Carta tematica - Carta per la Qualità - SIT
Alligato al PRG approvato con Del. C.C. n.18 del 12/02/2008
Stralcio dell'elaborato 23

