

B41 Piano di Zona Settecamini Casal Bianco
Variante Septies
Elab.2 Inquadramento Territoriale
Vincoli

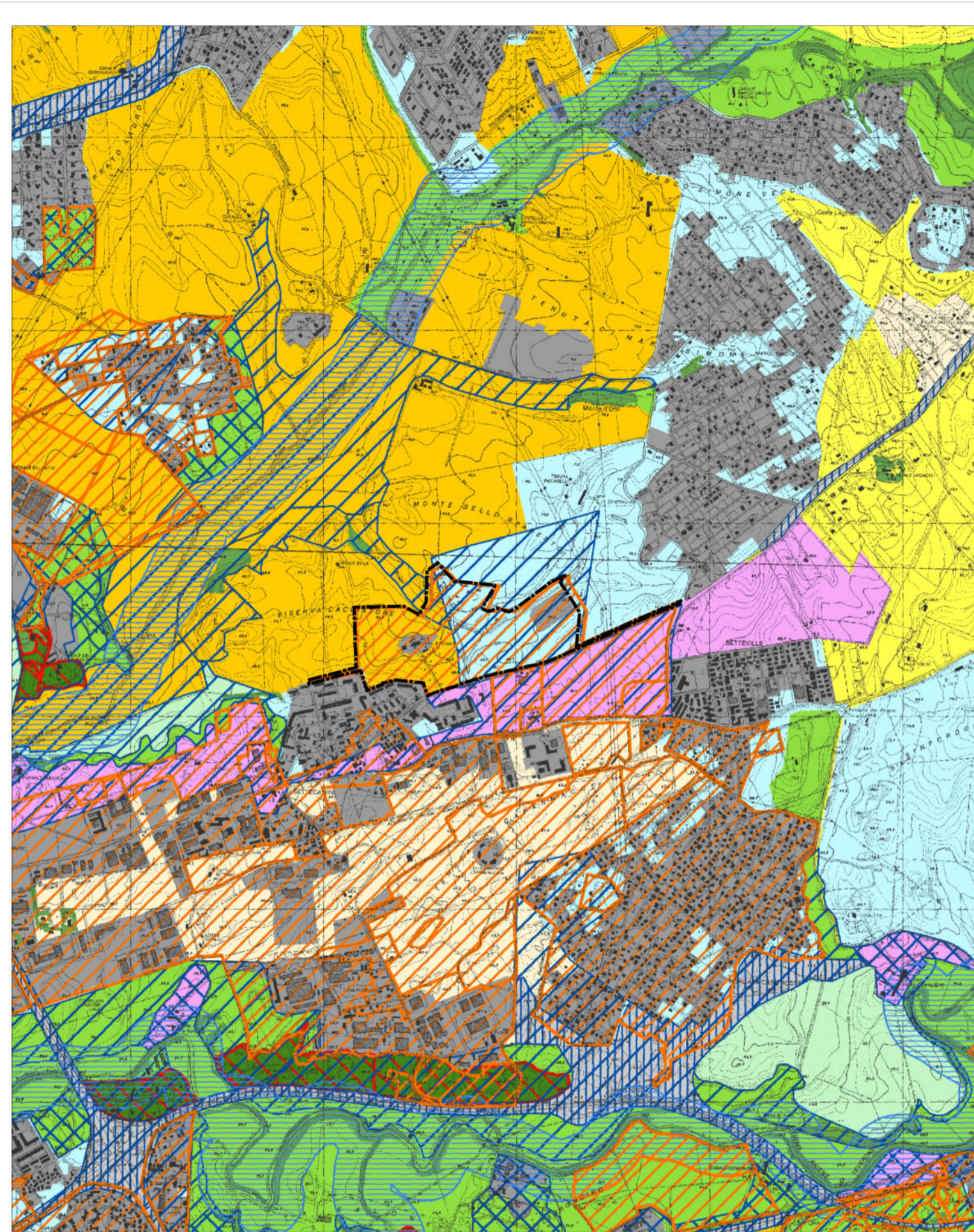

Perimetro Piano Particolareggiato
Scala 1:25.000

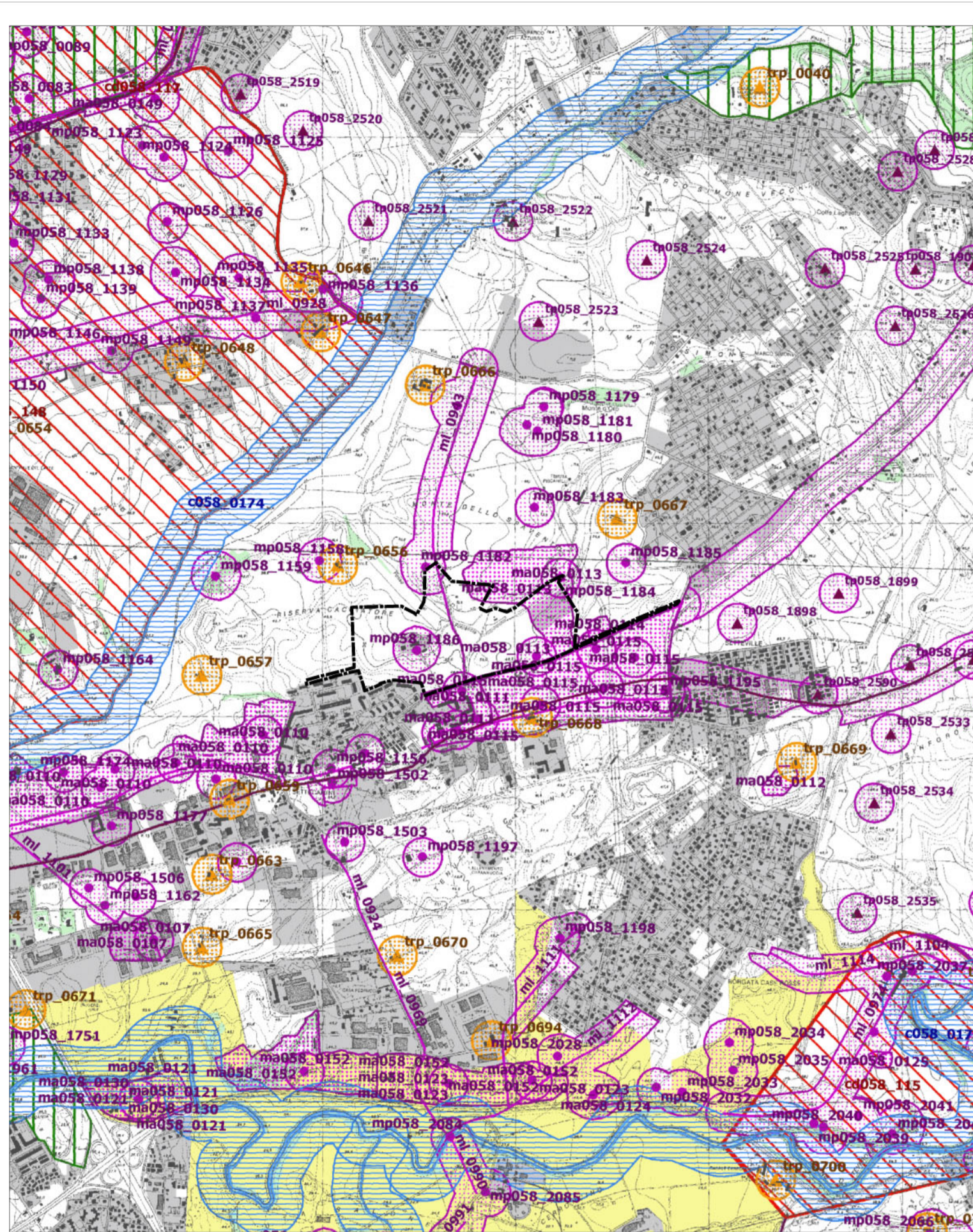

Perimetro Piano Particolareggiato
Scala 1:25.000

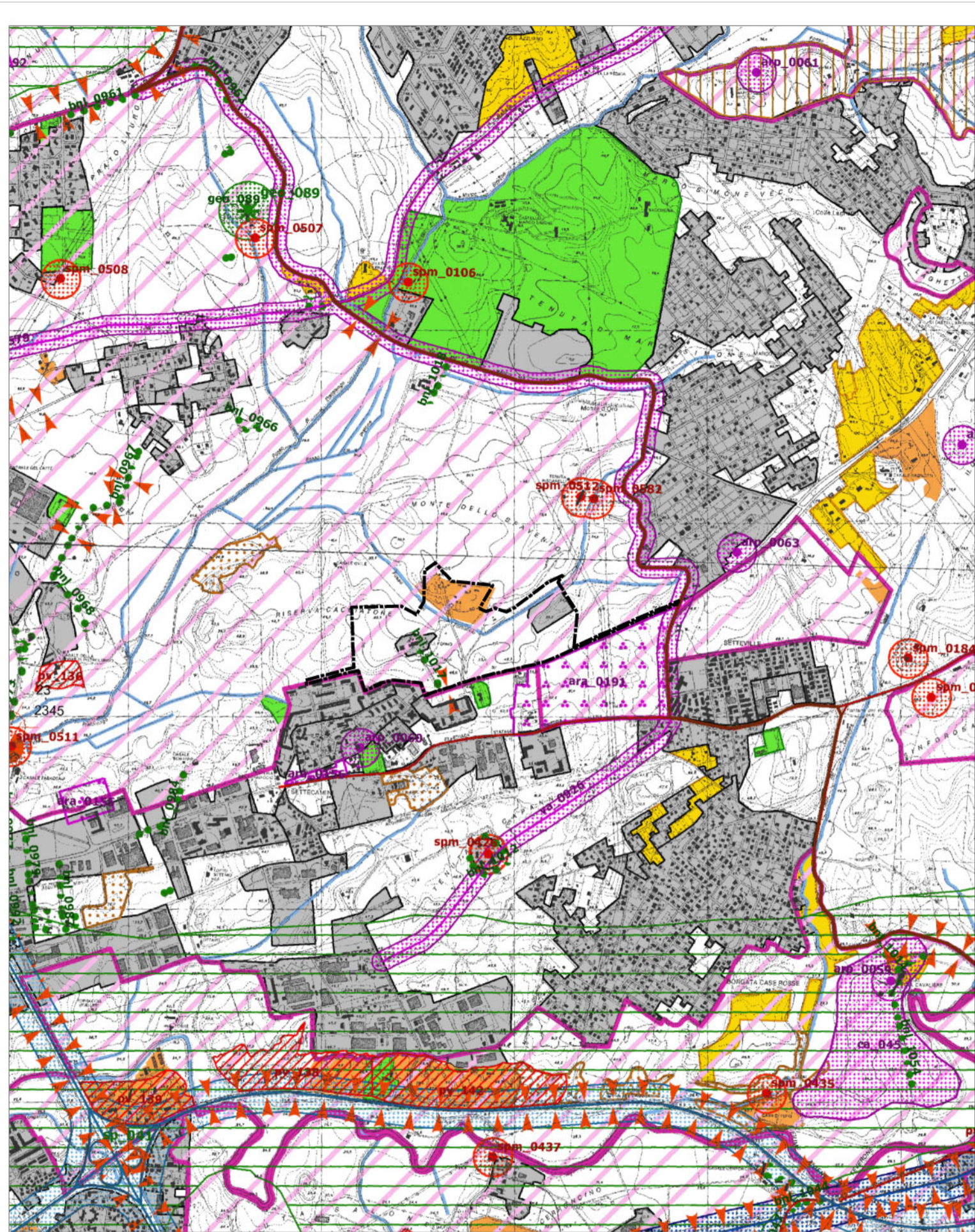

Perimetro Piano Particolareggiato
Scala 1:25.000

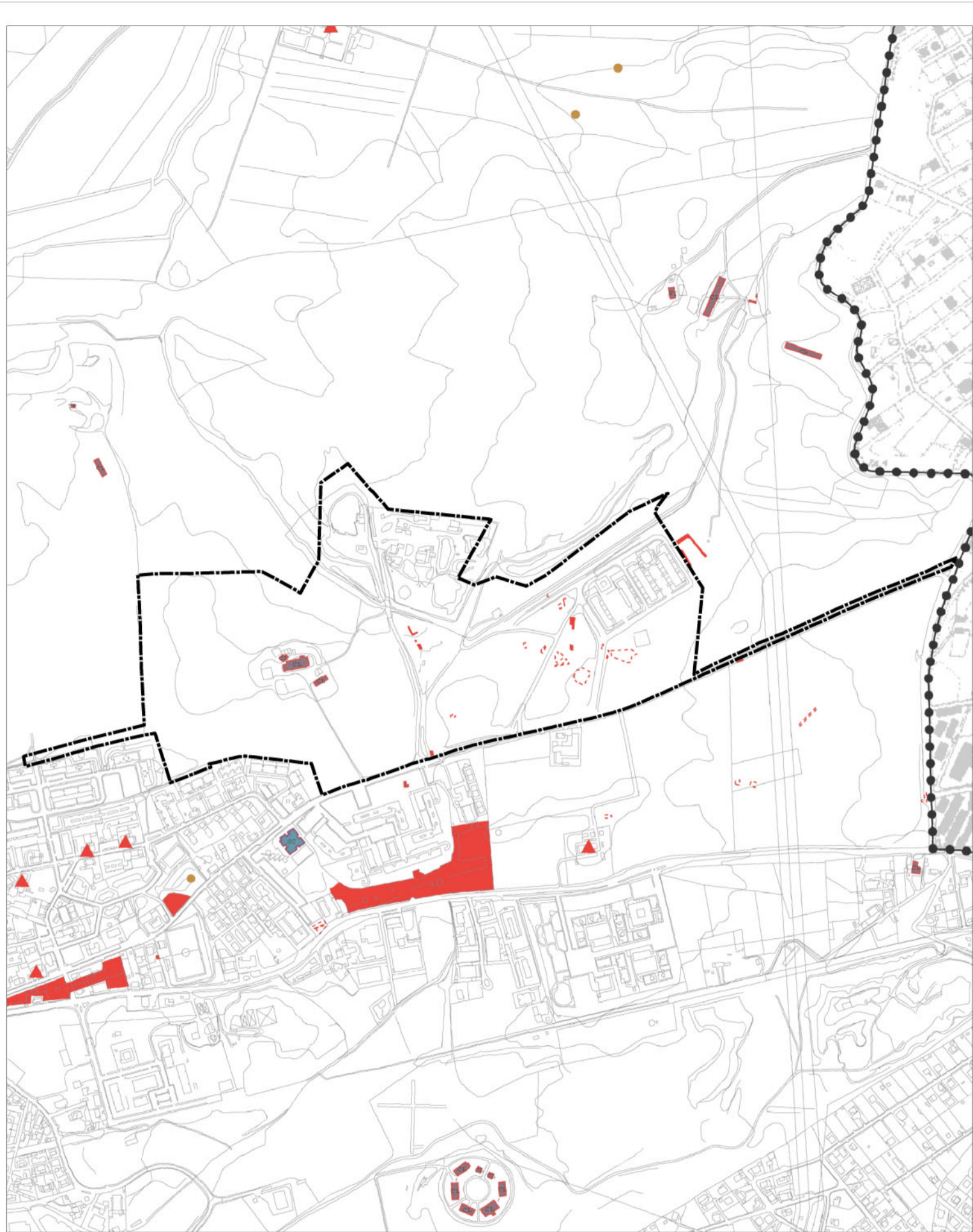

Perimetro Piano Particolareggiato
Scala 1:10.000

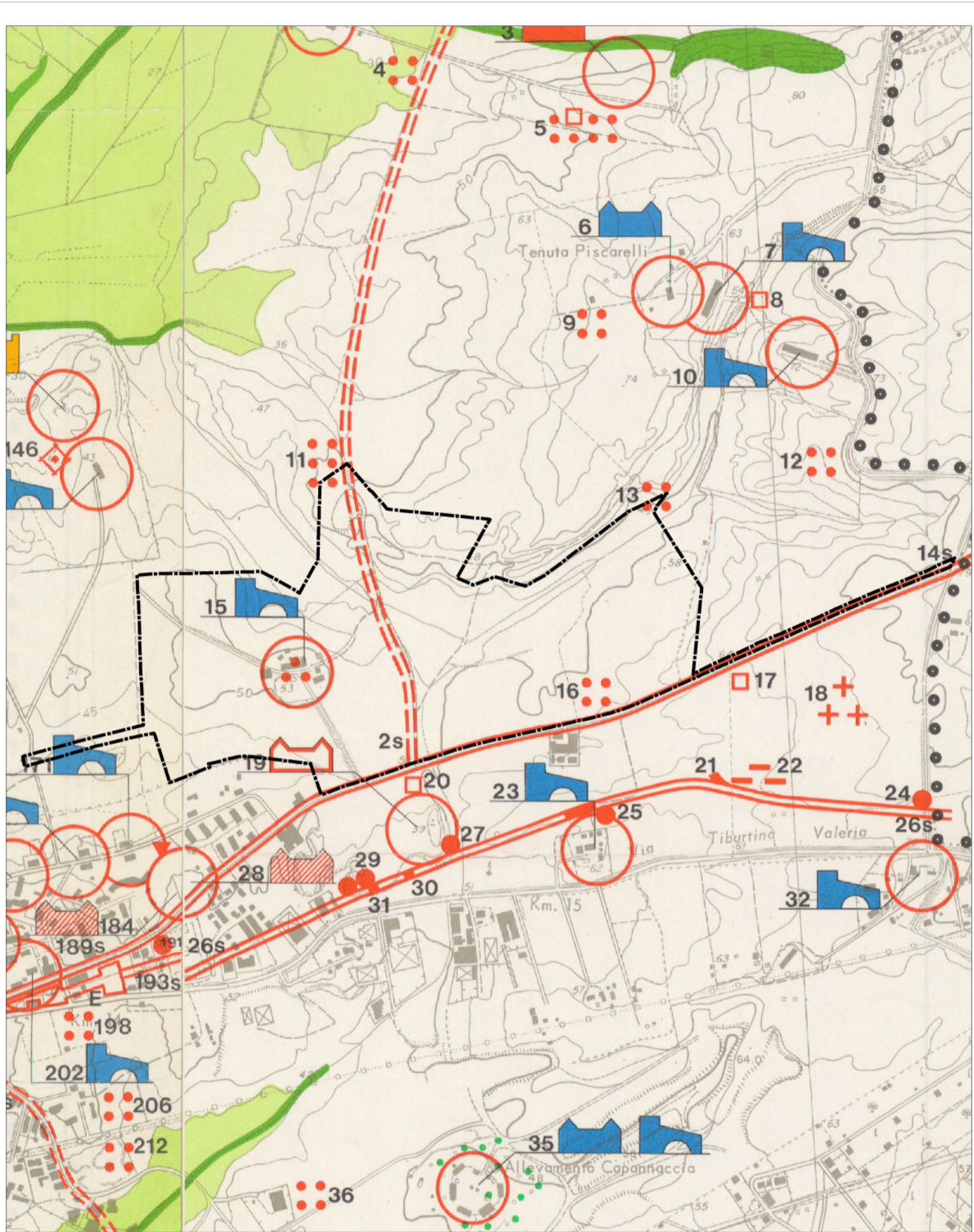

Perimetro Piano Particolareggiato
Scala 1:10.000

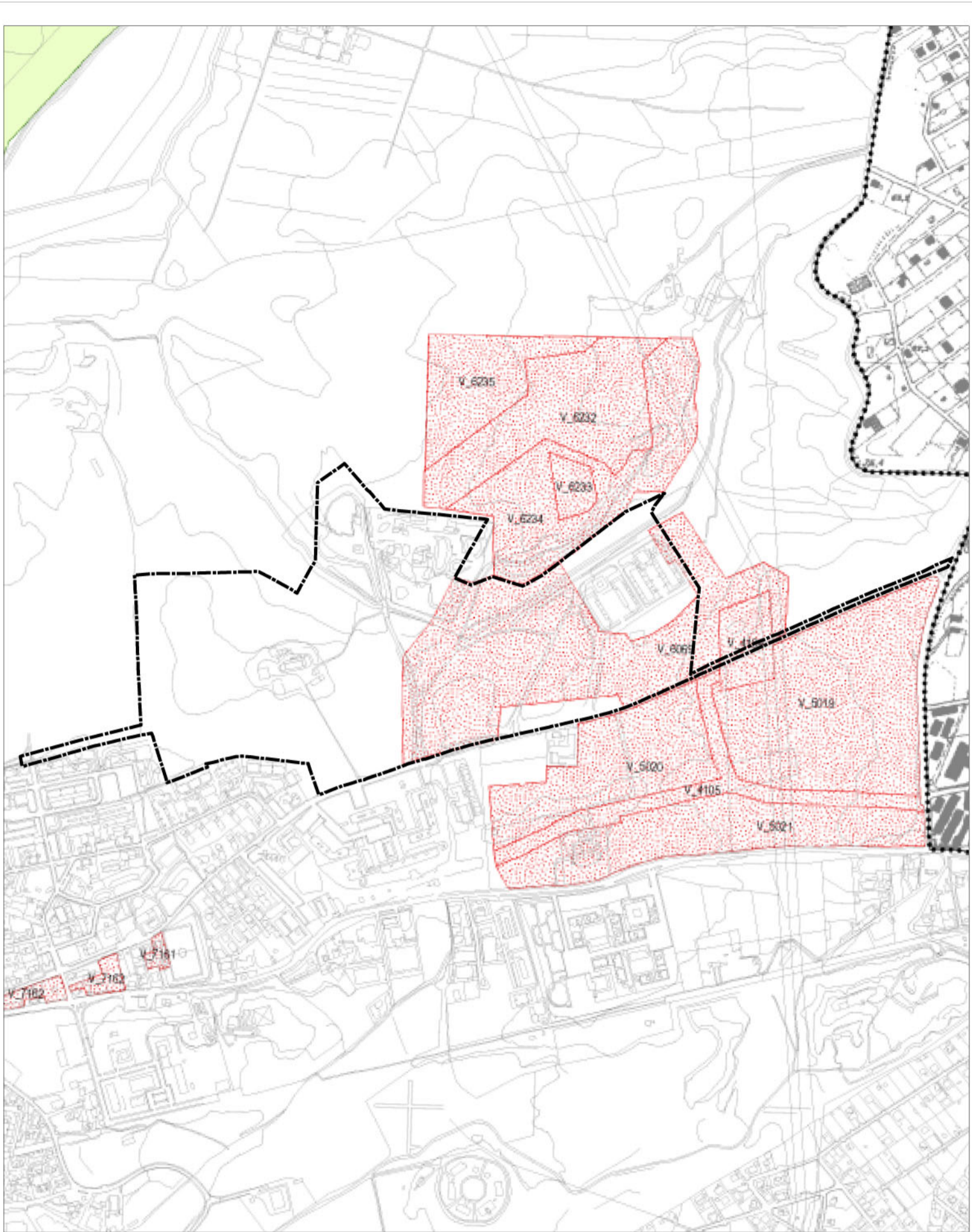

Perimetro Piano Particolareggiato
Scala 1:10.000

maggio 2011



Piano di Zona B41 Settecamini Casal Bianco

PTPR - Sistemi ed Ambiti del Paesaggio
art. 21,22 e 23 L.R. 24/98 - artt. 135,143 e 156 D.L. n.42 del 2004 e s.m.i. PTPR adottato dalla Giunta Regionale con atti n. 556 del 25 luglio 2007 e n. 1025 del 21 dicembre 2007
Stralcio Tavola B24 foglio 374

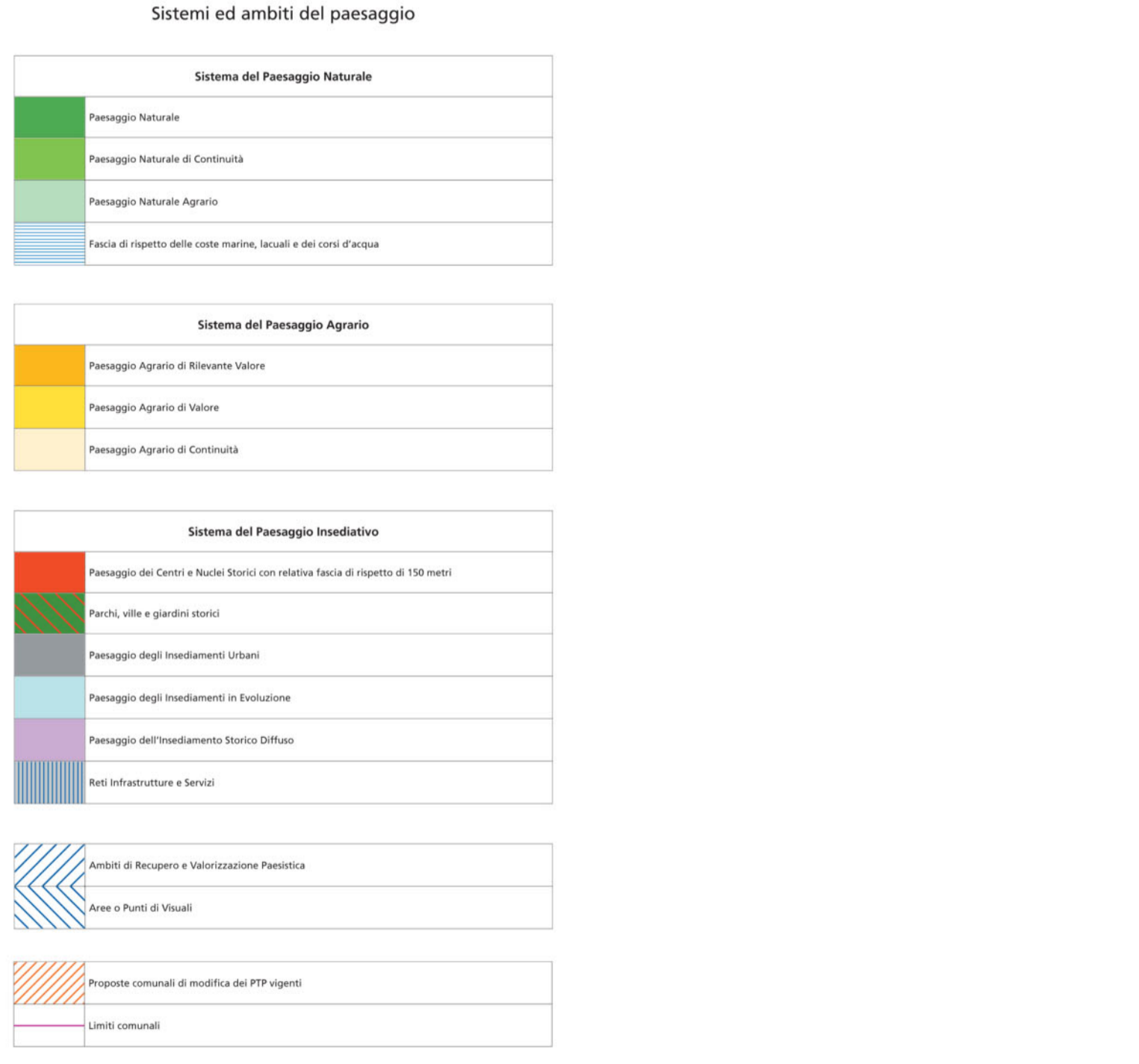

PTPR - Beni Paesaggistici
art. 22 L.R. 24/98 - artt. 134 c. 1 lett. a,b, c D.L. n.42 del 2004 e s.m.i. PTPR adottato dalla Giunta Regionale con atti n. 556 del 25 luglio 2007 e n. 1025 del 21 dicembre 2007
Stralcio Tavola B24 foglio 374

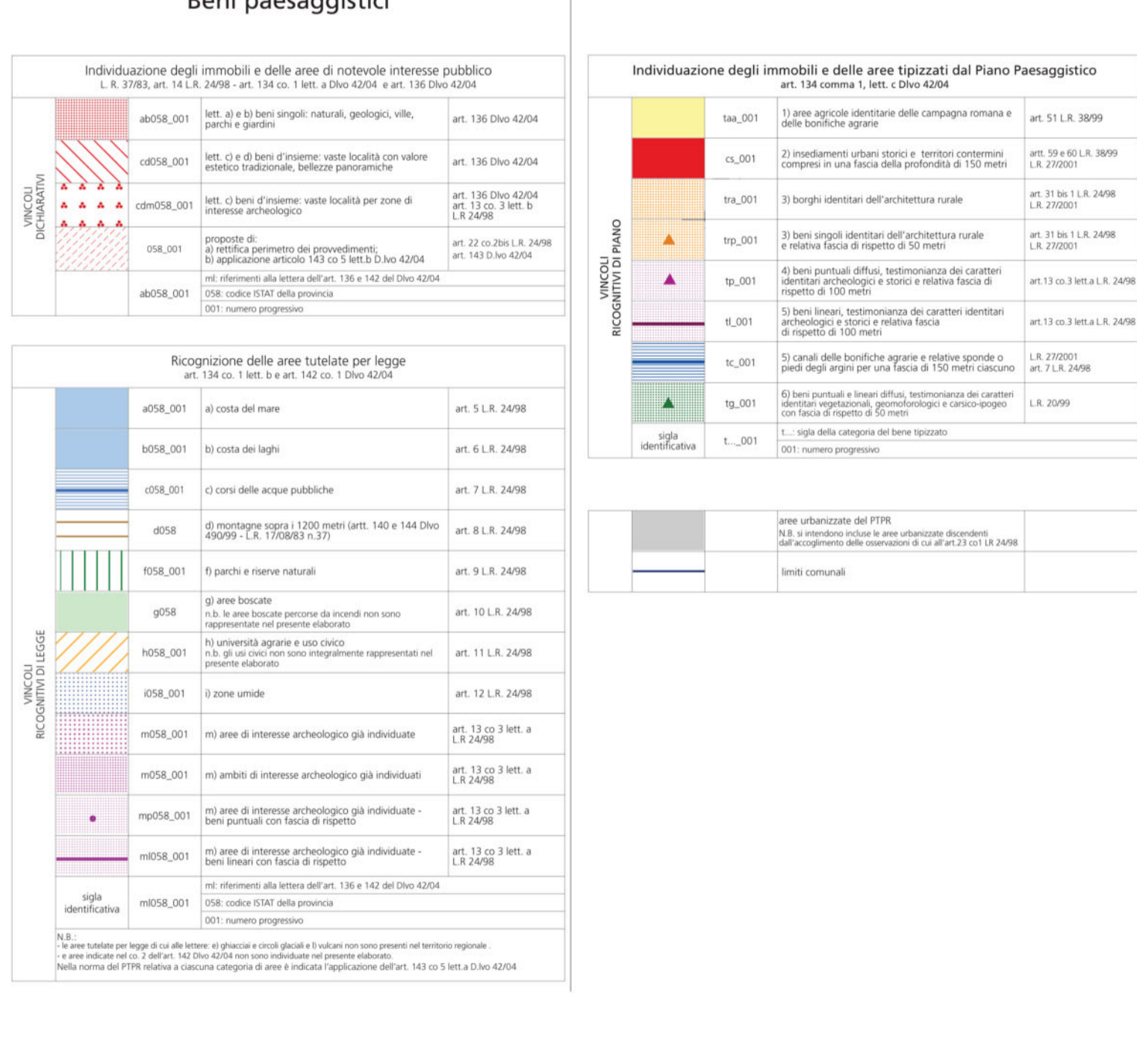

PTPR - Beni del patrimonio naturale e culturale
art. 21, 22 e 23 L.R. 24/98 e s.m.i. PTPR adottato dalla Giunta Regionale con atti n. 556 del 25 luglio 2007 e n. 1025 del 21 dicembre 2007
Stralcio Tavola C24 foglio 374

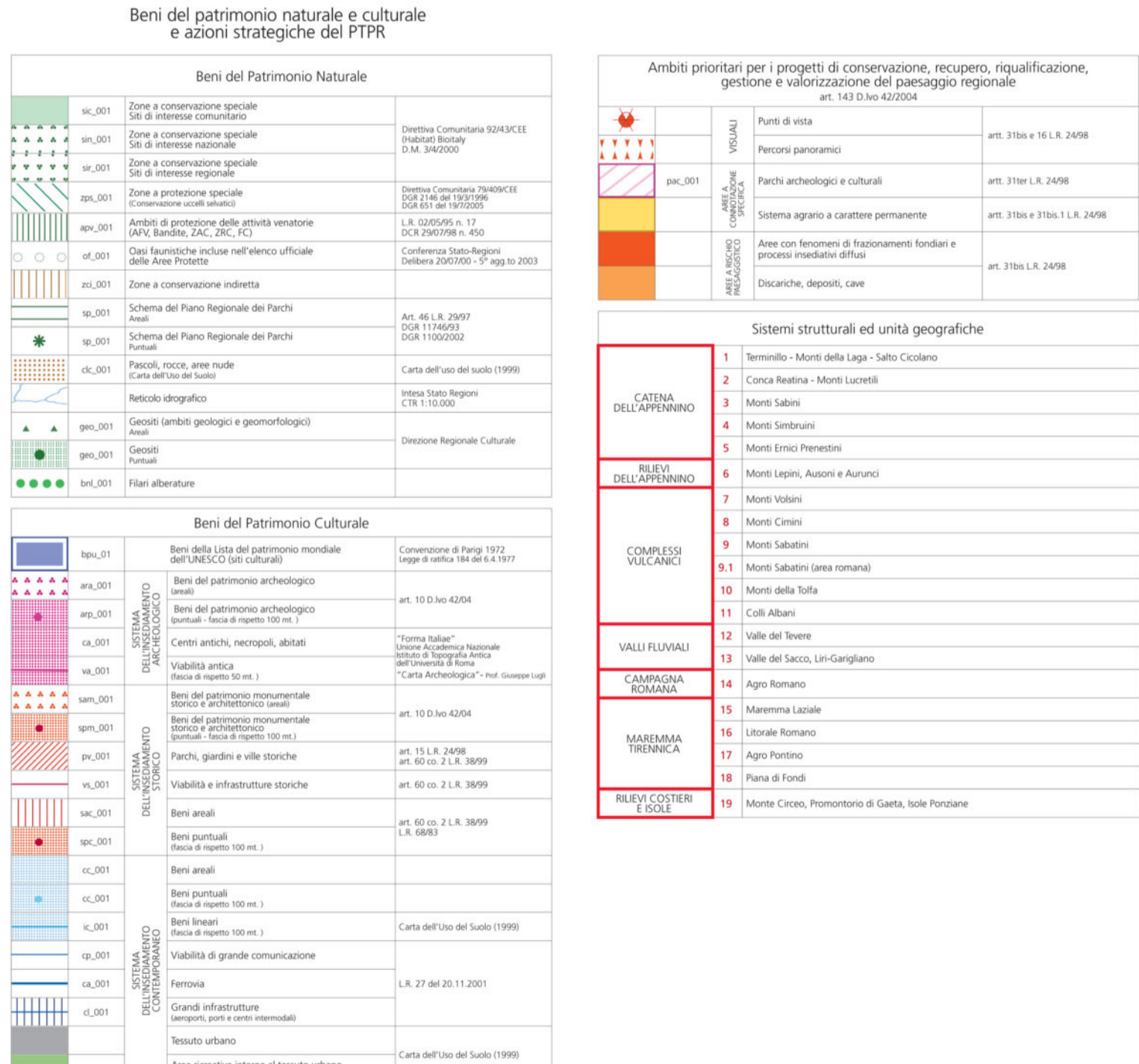

PRG - Elaborato Gestionale G1 - Carta per la Qualità
Adottato con Del. C.C. n.33 del 19-20/03/2003, controdelibato con Del. C.C. n.64 del 21-22/03/2006, approvato con Del. C.C. n.18 del 12/02/2008
Stralcio dell'elaborato G1.12

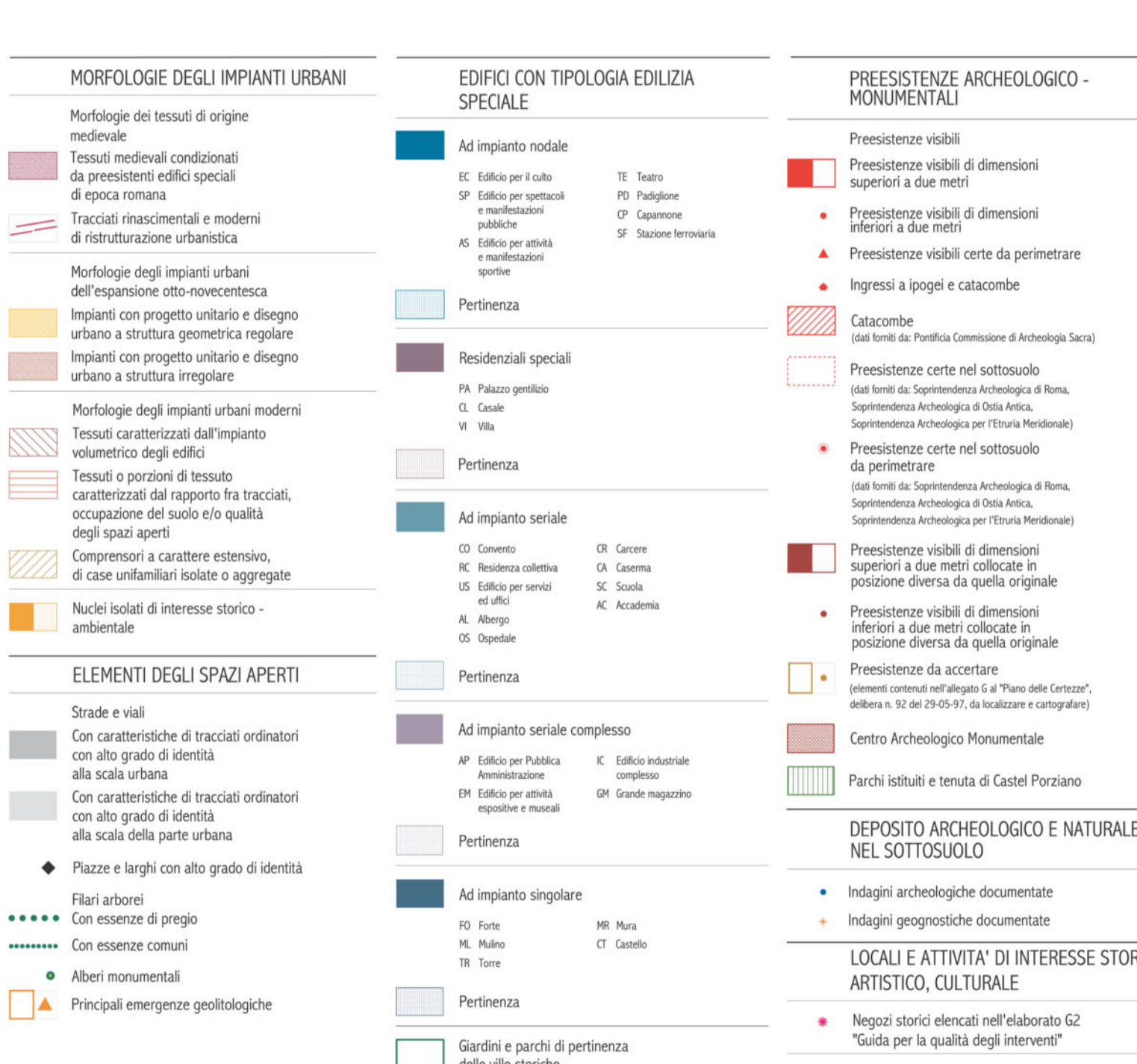

Carta storica archeologica monumentale e paesistica del suburbio e dell'Agro romano.
Adottata con deliberazione consiliare 18/03/1980, n.959 - controllata ai sensi della L.02/02/1960 n.68 - Nulla Osta alla diffusione n.405 del 11/11/1980 - Aggiornamento 1988
Stralcio del foglio 17



Carta dei Beni Culturali e Paesaggistici - Carta tematica - Carta per la Qualità - SIT
Alligato al PRG approvato con Del. C.C. n.18 del 12.02.2008
Stralcio dell'elaborato 12

