

**B50 Piano di Zona Monte Stallonara Variante Quater**  
Elab.2. Inquadramento Territoriale  
Vincoli scala 1:25.000 / 1:10.000

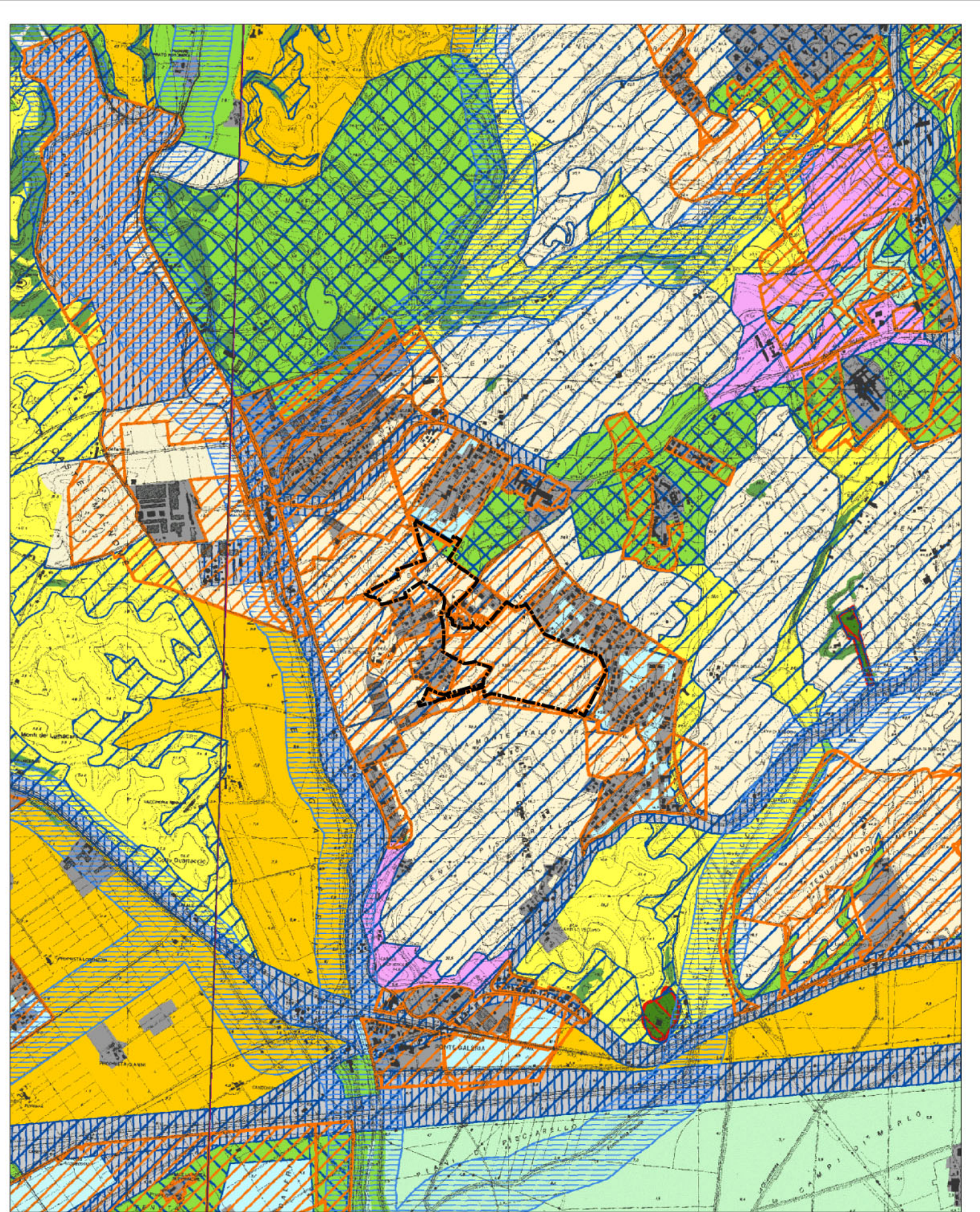

Perimetro Piano Particolareggiato Scala 1:25.000

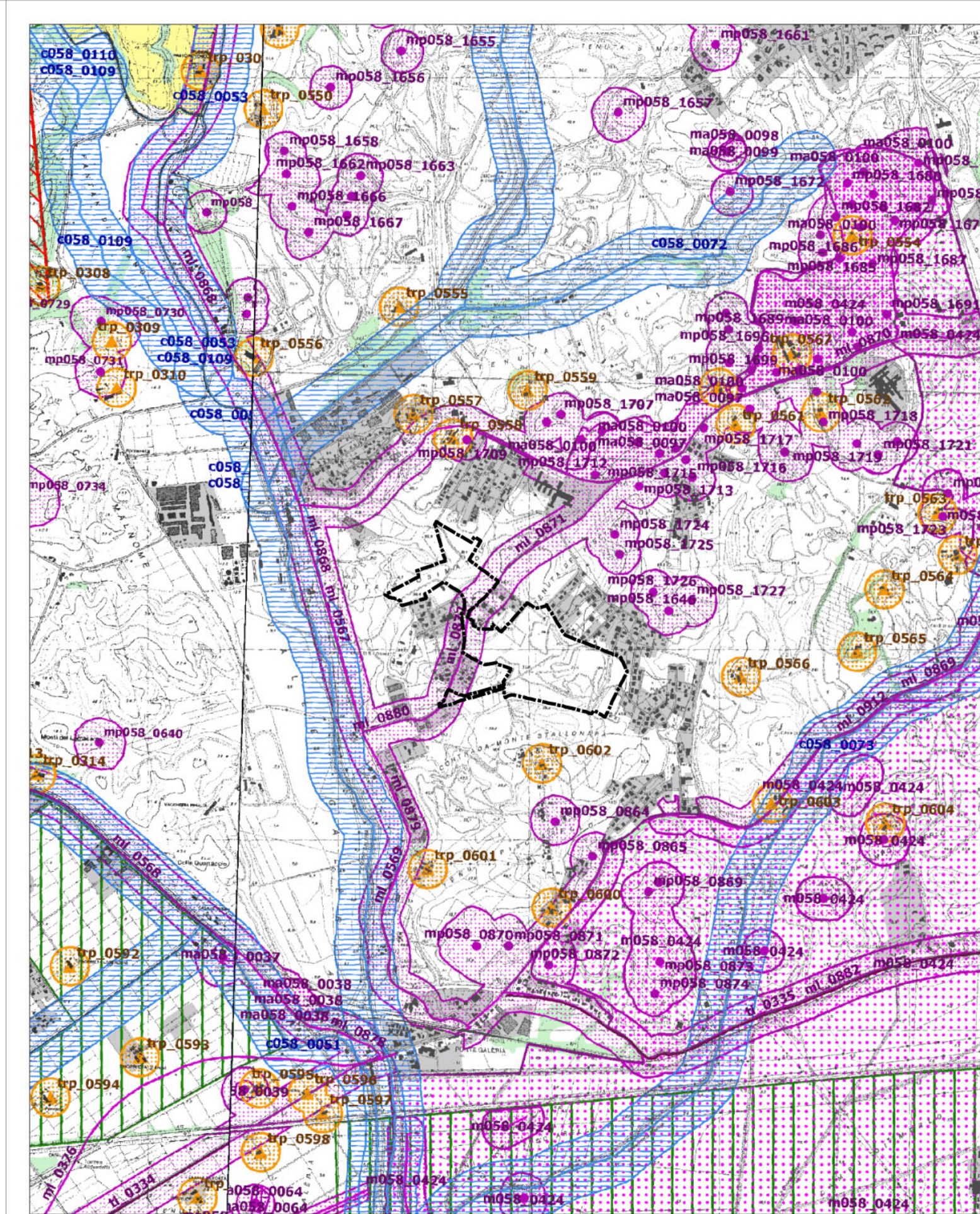

Perimetro Piano Particolareggiato Scala 1:25.000

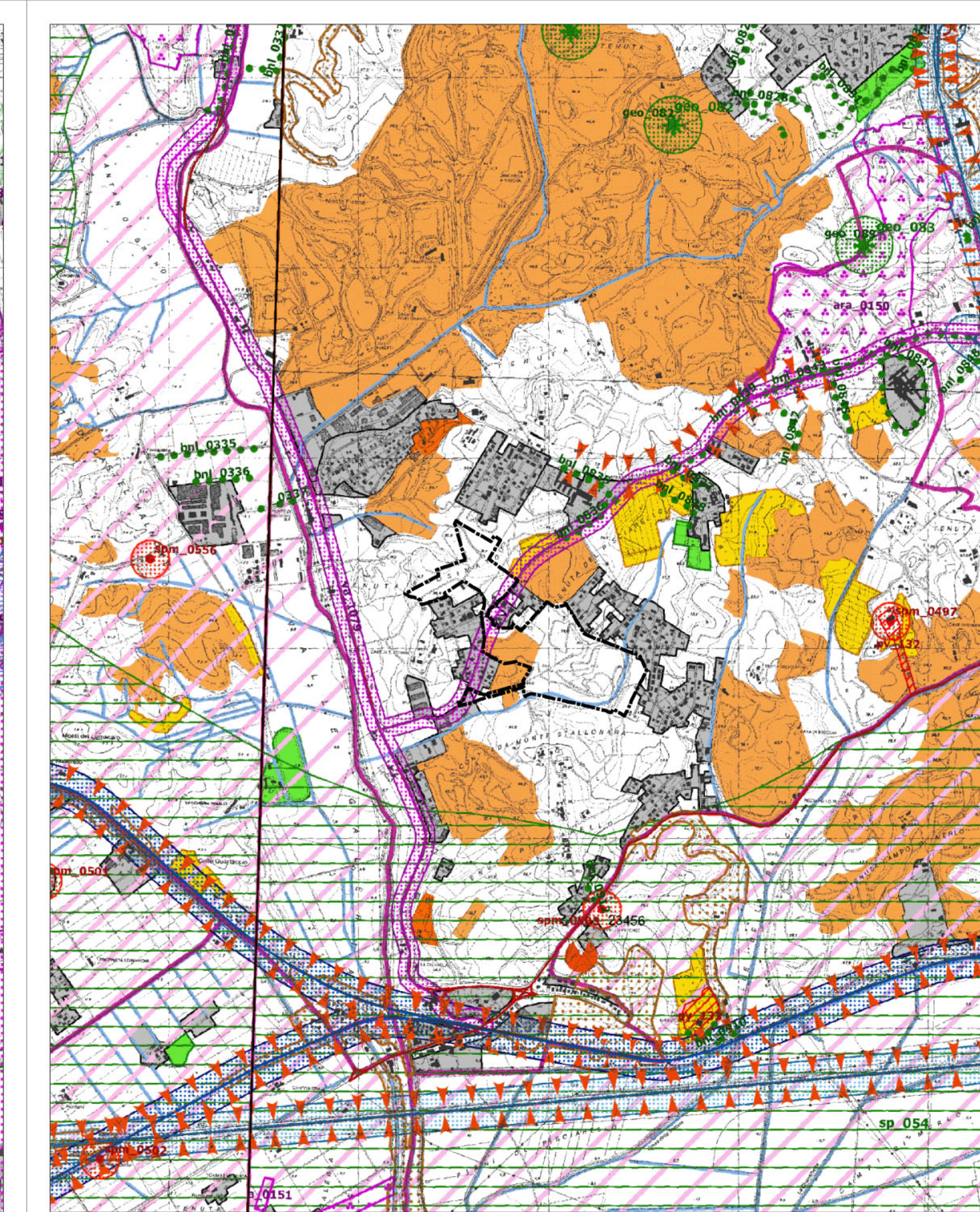

Perimetro Piano Particolareggiato Scala 1:25.000

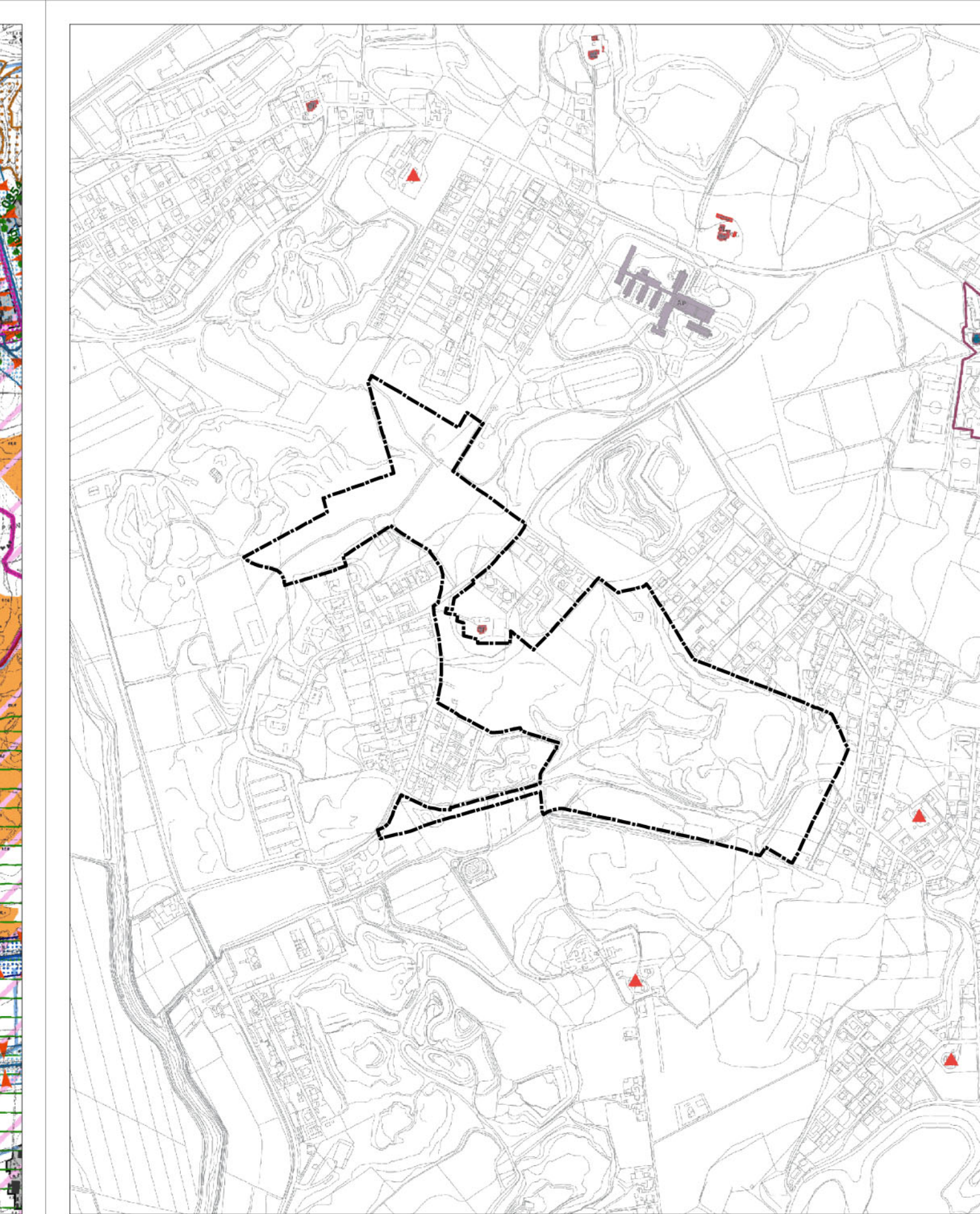

Perimetro Piano Particolareggiato Scala 1:10.000

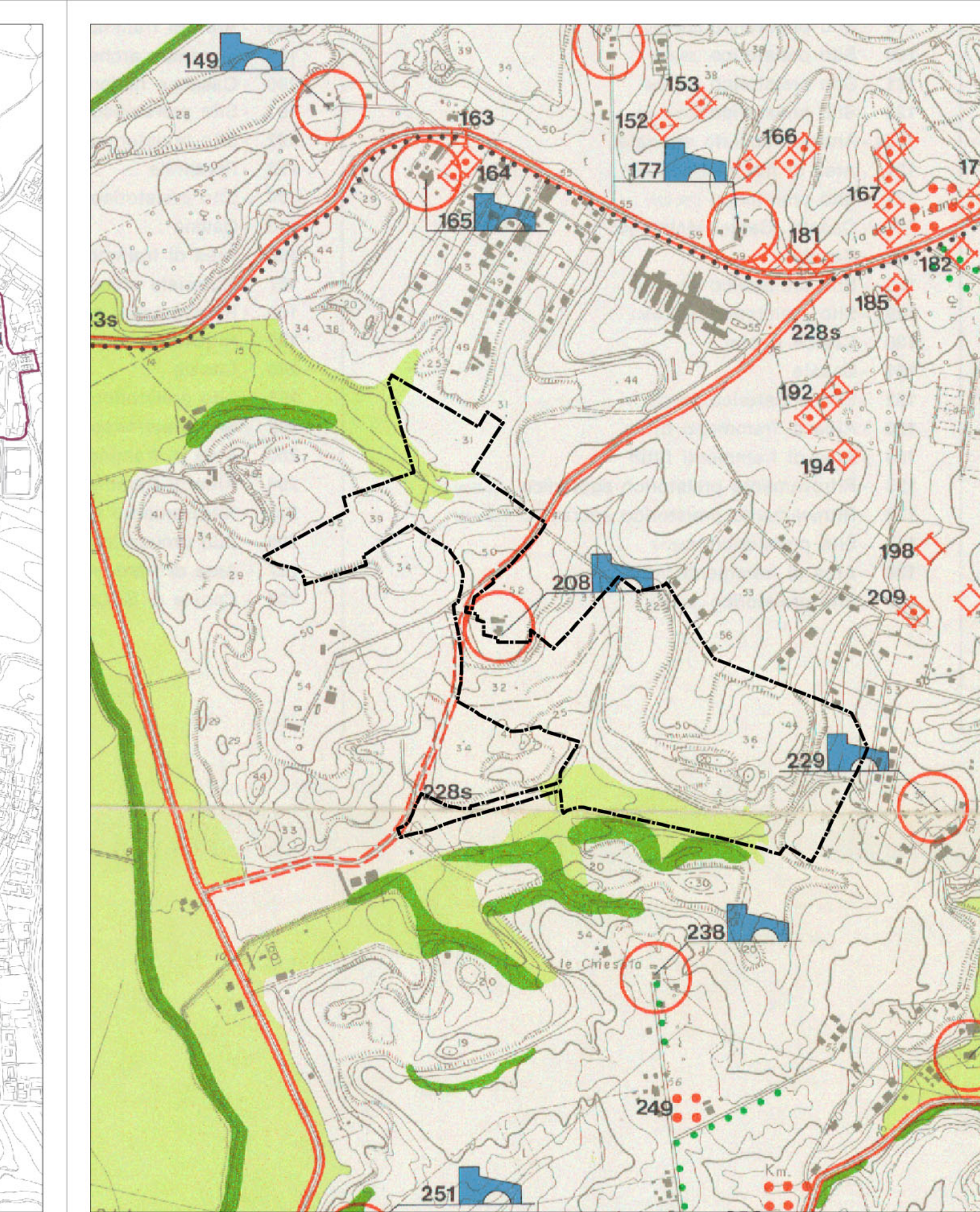

Perimetro Piano Particolareggiato Scala 1:10.000

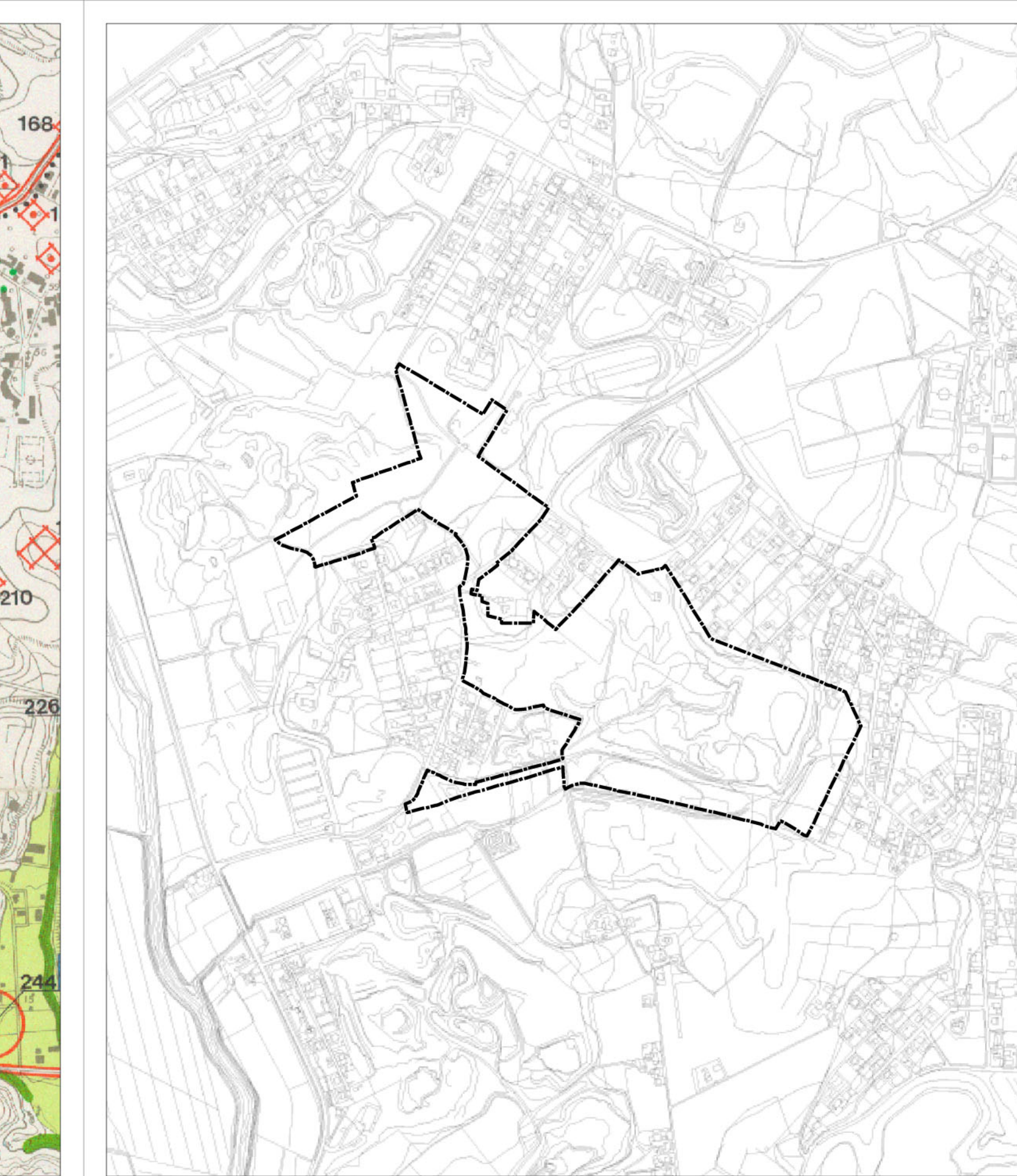

Perimetro Piano Particolareggiato Scala 1:10.000



Piano di Zona B50 Monte Stallonara

**PTPR - Sistemi ed Ambiti del Paesaggio**  
art. 21,22 e 23 L.R. 24/98 - artt. 135,143 e 156 D.L. n. 42/2004 e s.m.l. PTPR adottato dalla Giunta Regionale con atti n. 556 del 25 luglio 2007 e n. 1025 del 21 dicembre 2007  
Stralcio Tavola A24 foglio 374



**PTPR - Beni Paesaggistici**  
art. 22 L.R. 24/98 - artt. 134 c. 1 lett. a), c. D.L. n. 42/2004 e s.m.l. PTPR adottato dalla Giunta Regionale con atti n. 556 del 25 luglio 2007 e n. 1025 del 21 dicembre 2007  
Stralcio Tavola B24 foglio 374

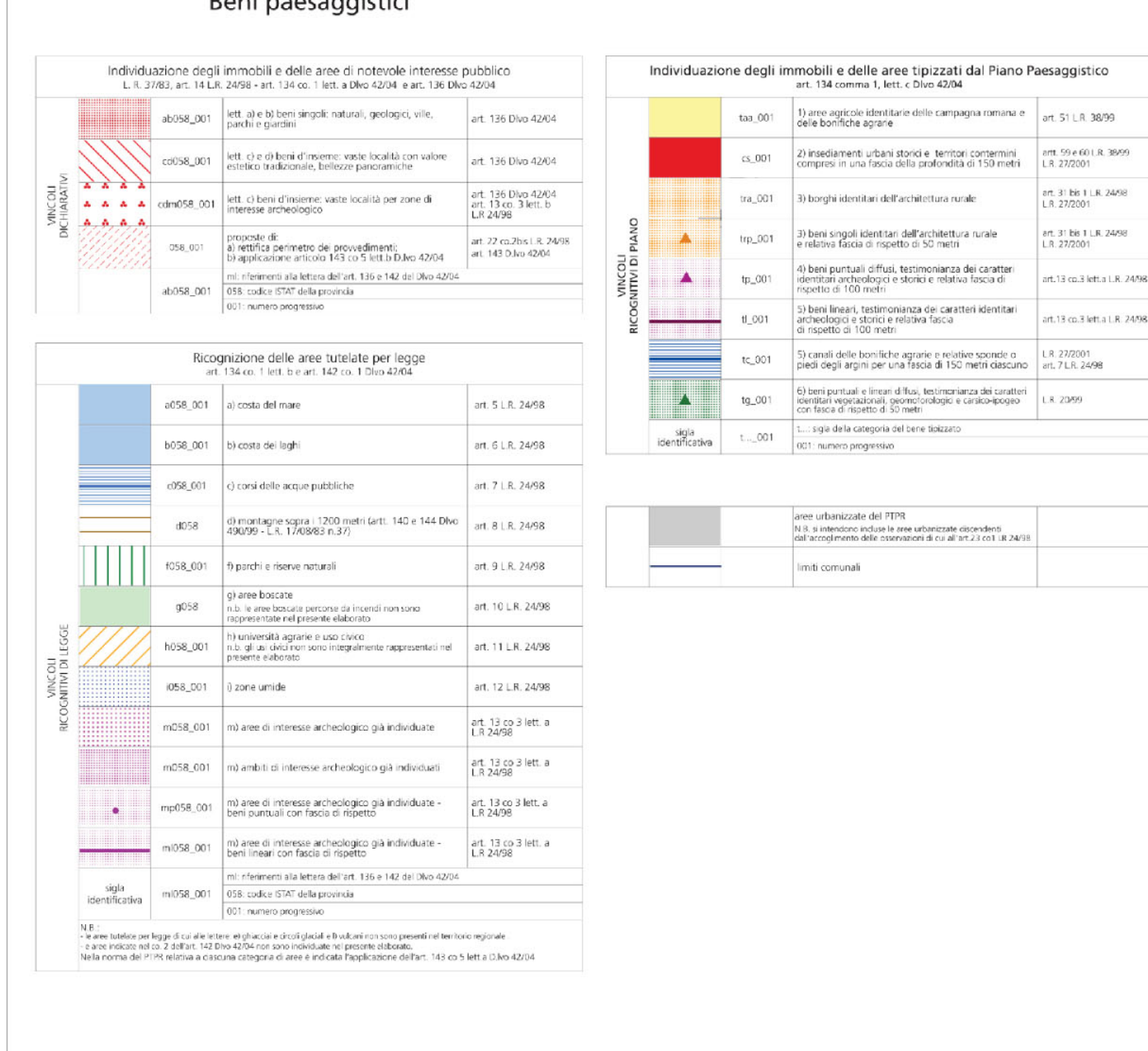

**PTPR - Beni del patrimonio naturale e culturale**  
art. 21, 22 e 23 L.R. 24/98 e s.m.l. PTPR adottato dalla Giunta Regionale con atti n. 556 del 25 luglio 2007 e n. 1025 del 21 dicembre 2007  
Stralcio Tavola C24 foglio 374

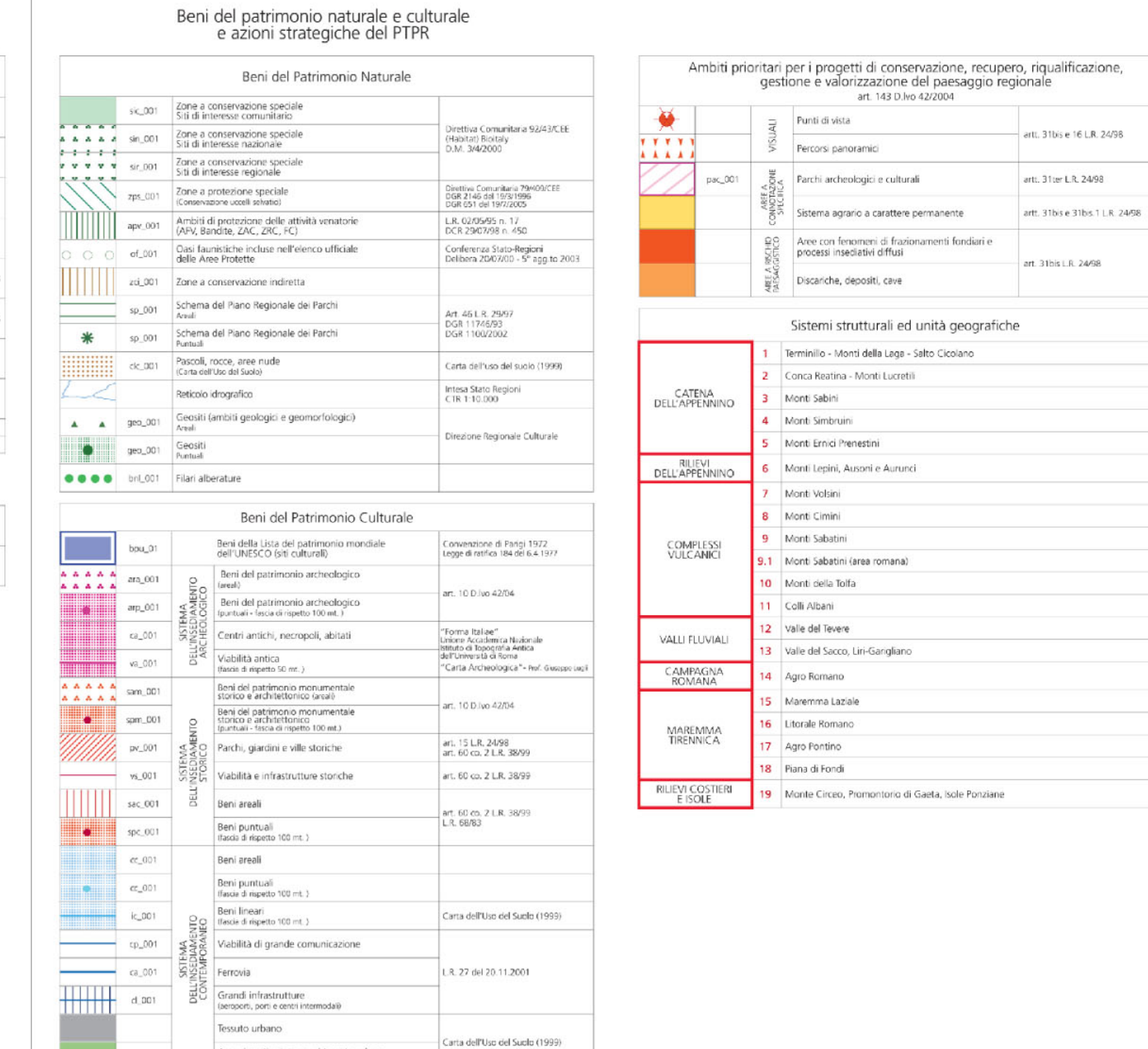

**PRG - Elaborato Gestionale G1 - Carta per la Qualità**  
Adottato con Del. C.C. n. 33 del 19-20/03/2003, contraddetto con Del. C.C. n. 64 del 21-22/03/2006, approvato con Del. C.C. n. 18 del 12/02/2008  
Stralcio dell'elaborato G1.16

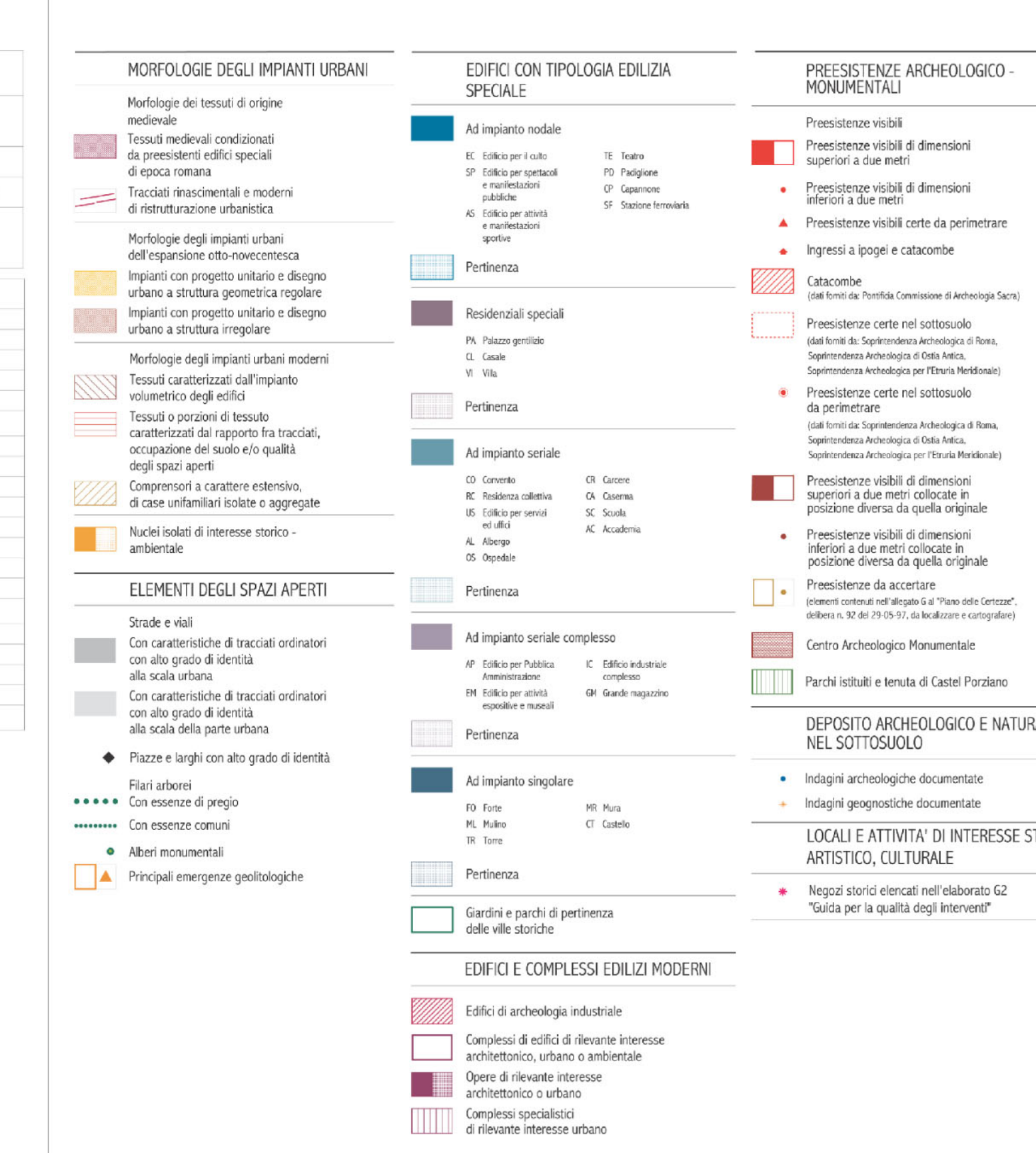

**Carta storica archeologica monumentale e paesistica del suburbio e dell'Agro romano.**  
Adottata con deliberazione consiliare 18/03/1980, n.959 - controllata ai sensi della L. 02/02/1960 n.68 - Nulla osta alla diffusione n.405 del 11/11/1980 - Aggiornamento 1988  
Stralcio del foglio 22

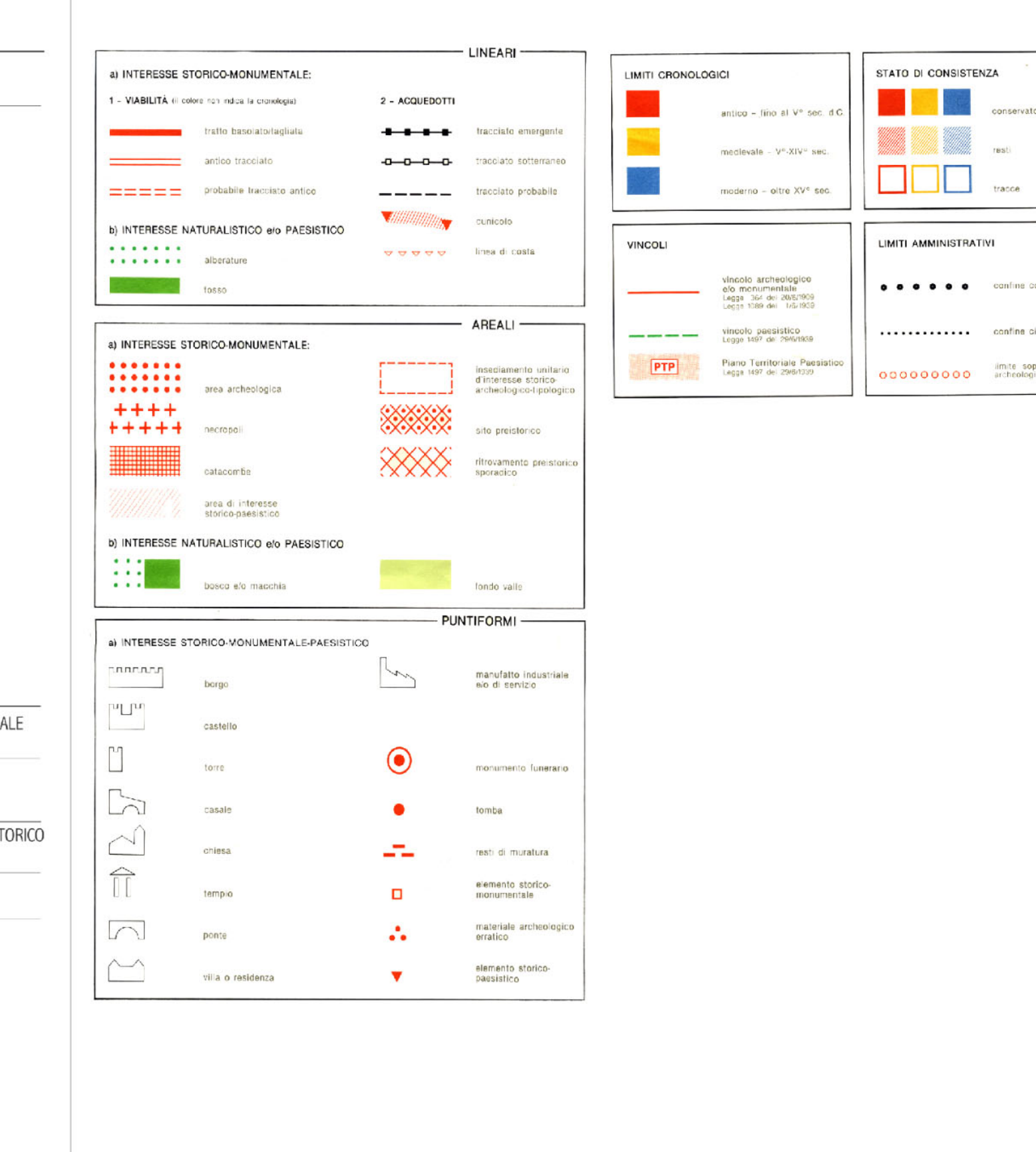

**Carta dei Beni Culturali e Paesaggistici - Carta tematica - Carta per la Qualità - SIT**  
Allegato al PRG approvato con Del. C.C. n. 18 del 12/02/2008  
Stralcio dell'elaborato 16

