ROMA CAPITALE

Dipartimento Programmazione e Attuazione Urbanistica

C2 Piano di Zona Lunghezza Variante Septies

Elab.2 Inquadramento Territoriale

Vincoli

RISORSE RPR - SPA

maggio 2011

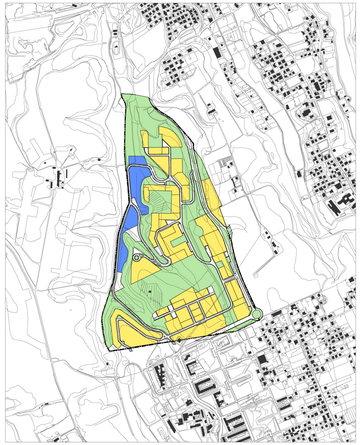

Piano di Zona C2 Lunghezza

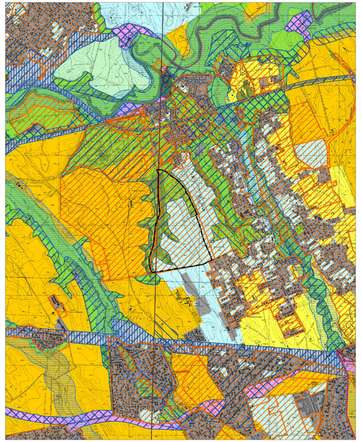

Perimetro Piano Particolareggiato — Scala 1:25.000

PTPR - Sistemi ed Ambiti del Paesaggio

art. 21.22 e 23 L.R. 24/98 - art. 134 (1 lett. a,b, c 3) Lett. b) 4) D.lgs.vo n.s.m.i. PTPR adottato dalla Giunta Regionale con atti n. 556 del 25 luglio 2007 e n. 1025 del 21 dicembre 2007

Stralcio Tavola A24 foglio 374 - A25 foglio 375

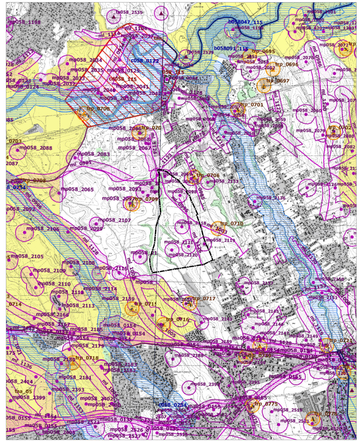

Perimetro Piano Particolareggiato — Scala 1:25.000

PTPR - Beni Paesaggistici

art. 21.22 e 23 L.R. 24/98 - art. 134 (1 lett. a,b, c 3) Lett. b) 4) D.lgs.vo n.s.m.i. PTPR adottato dalla Giunta Regionale con atti n. 556 del 25 luglio 2007 e n. 1025 del 21 dicembre 2007

Stralcio Tavola B24 foglio 374 - B25 foglio 375

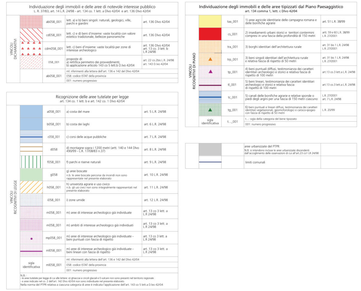

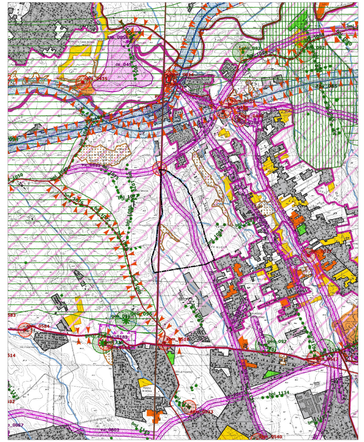

Perimetro Piano Particolareggiato — Scala 1:25.000

PTPR - Beni del patrimonio naturale e culturale

art. 21.22 e 23 L.R. 24/98 - art. 134 (1 lett. a,b, c 3) Lett. b) 4) D.lgs.vo n.s.m.i. PTPR adottato dalla Giunta Regionale con atti n. 556 del 25 luglio 2007 e n. 1025 del 21 dicembre 2007

Stralcio Tavola C24 foglio 374 - C25 foglio 375

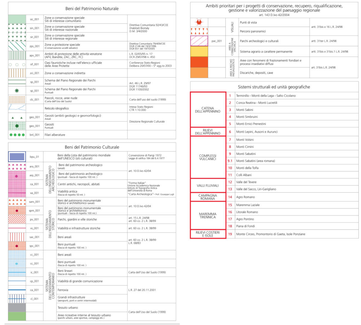

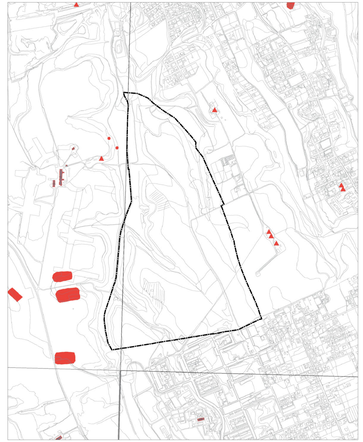

Perimetro Piano Particolareggiato — Scala 1:10.000

PRG - Elaborato Gestionale G1 - Carta per la Qualità

Adottato con Del. C.C. n.33 del 19-20/03/2003, controdedotto con Del. C.C. n.64 del 21-22/03/2006, approvato con Del. C.C. n.18 del 12/02/2008

Stralcio dell'elaborato G1.12 - G1.13

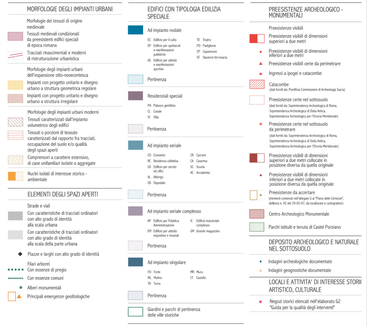

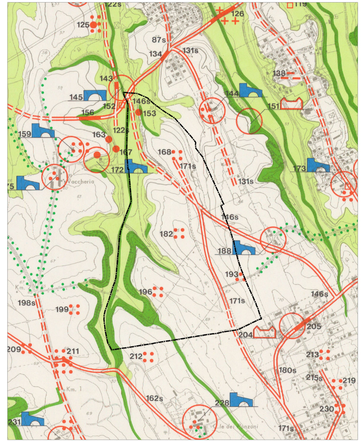

Perimetro Piano Particolareggiato — Scala 1:10.000

Carta storica archeologica monumentale e paesistica del suburbio e dell'Agro romano.

Adottata con deliberazione consiliare 10/03/1960, n.959 - controllata ai sensi della L. 02/02/1960 n.68 - Nulla Osta alla diffusione n.405 del 11/11/1960 - Aggiornamento 1998

Stralcio del foglio 17

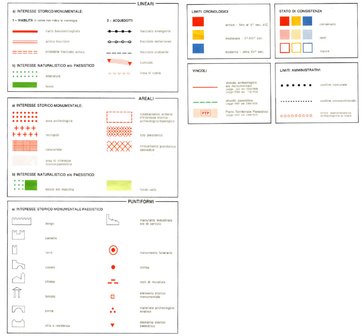

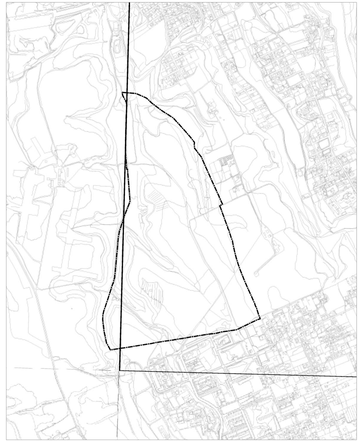

Perimetro Piano Particolareggiato — Scala 1:10.000

Carta dei Beni Culturali e Paesaggistici - Carta tematica - Carta per la Qualità - SIT

Allegato al PRG approvato con Del. C.C. n.18 del 12.02.2008
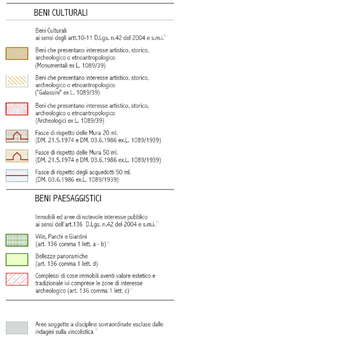
Stralcio dell'elaborato 12 - 13