

P. tec 2



# ROMA CAPITALE

DIPARTIMENTO PROGRAMMAZIONE E ATTUAZIONE URBANISTICA  
U.O. CITTA' PERIFERICA

## PIANO ESECUTIVO PER IL RECUPERO URBANISTICO DEL NUCLEO N. 12.1 "TRIGORIA TRANDAFILO"

MUN.  
**XII**

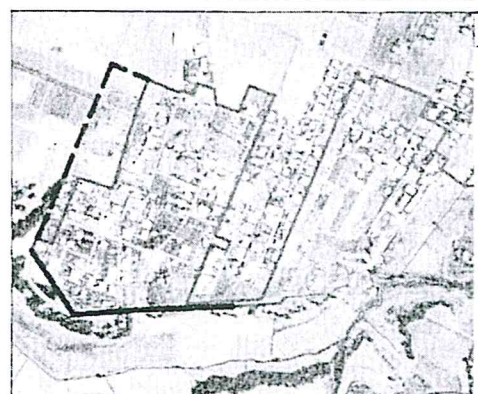

### PROPONENTI

**iani** "PIANI PER LA PERIFERIA" Soc. Coop. a r.l.  
Consorzio per il recupero urbanistico e la qualificazione della periferia romana

CONSORZIO DI RECUPERO URBANO  
"TRIGORIA - TRANDAFILO 12.1"

Il presidente  
**Vincenzo Reali**

(timbro e firma)

ALLEGATO ALLA DELIBERA C.C.  
n. 9-10/4/2013  
del 9-10/4/2013

### PROGETTAZIONE

**PROGETTAZIONE**

ARCHITETTO  
**ENRICO RUSSO**  
N° 8888  
Arch. Enrico Russo coll.: 335.8504530 - mail: enrico.russo@uniroma2.it  
Arch. Giustella Vitale coll.: 348.4637033 - mail: giustella.vitale@gmail.com

### COORDINAMENTO TECNICO

COORDINAMENTO DELLE PERIFERIE:  
Consorzio Periferie Romane -  
Unione Borgate - A.NA.CI.PE. - A.R.C.

Direttore Dipartimento Programmazione e Attuazione Urbanistica Ing. Errico Stravato

Coordinamento Tecnico - Amministrativo:

Direttore U.O. Città Periferica Ing. Tonino Egiddi

- Arch. Michela Poggipollini
- Arch. Maurizio Santilli
- Funz. Geom. Marco Fattori
- Funz. Geom. Cosma Damiano Vecchio
- Funz. Geom. Mauro Zanini
- Funz. Serv. Tec. Sist. Graf. Emanuela Morsetto
- Funz. Sist. Graf. Infor. Territ. Bruno De Lorenzo
- Funz. Sist. Graf. Infor. Territ. Anna Panzotti
- Funz. Sist. Graf. Infor. Territ. Rossella Searigia
- Istrut. Tec. Sist. Graf. Fabio De Minicis
- Istrut. Tec. Sist. Graf. Irene Tornai
- Geom. Isabella Castellano
- Geom. Mauro Ciotti
- Geom. Rufina Cruciani
- Geom. Rita Napolitano
- Geom. Antonio Nardone
- Geom. Maria Cristina Ria
- Funz. Dir. Amm.: Paolo Di Mario, Eugenia Girolami; Funz. Amm. Floriana D'Urso, Anna Medaglia; Istrut. Geom. Maria Cecilia Simonetti, Gabriadori;
- Oper. Serv. Supp. Cust. Daniela Astrologo
- Supporto Tecnico - Amministrativo R.p.R. S.p.A.:
- Arch. Cristina Campanelli; Geom. Massimo Antonelli; Tec. Aerof. Alessandro Cugola; Istrut. Amm.: Maurizio Barilli, Pierluigi Pirazzoli

ROMA CAPITALE  
DIPARTIMENTO PROGRAMMAZIONE  
E ATTUAZIONE URBANISTICA  
Direzione Trasformazione Urbana  
U.O. Riqualificazione Urbana

ROMA CAPITALE

06 MAR. 2013

DIP. PROGRAMMAZIONE E ATTUAZIONE URBANISTICA

Prot. n. GI 23721

COPIA CONFORME ALL'ORIGINALE  
DEPOSITATO AGLI ATTI D'UFFICIO

IL DIRIGENTE  
Ing. Tonino Egiddi

IL DIRIGENTE  
Ing. Tonino Egiddi



COPIA CONFORME ALL'ORIGINALE

Tavola n.  
**12.1**

VERIFICA PRELIMINARE DELL'ESISTENZA  
DI AREE GRAVATE DA USI CIVICI

16

**REGIONE LAZIO**  
**PRESIDENZA GIUNTA REGIONALE**

Copia conforme all'originale da integrare con le modifiche, allegati, emendamenti, integrazioni, raccomandazioni e prescrizioni di cui alla D.G.R. n° ..... **1190** del ..... **27 FEB. 2018** che si rilascia a Roma, il ..... **13 GIU. 2018**.....

*Arch. Gian*  
**II DIR.**



**Il Funzionario Responsabile**

**Paola Pacifico**

**Regione Lazio**  
**Area Urbanistica Copianificazione e Programmazione**  
**Negoziale Roma Capitale e Città metropolitana**

**ALLEGATO ALLA NOTA N. 93394 DEL 19/02/2018**

*Maurizio Galimberti*

Stamped text, likely a routing slip or administrative note, partially legible and upside down.

**TOPONIMO "TRIGORIA-TRANDAFILO" NUCLEO 12.1**  
**VERIFICA PRELIMINARE DELL'ESISTENZA**  
**DI AREE GRAVATE DA USI CIVICI**

Agente dell'Area  
Gianfrancesco

I sottoscritti Arch. Enrico Ruetta iscritto all'Ordine degli Architetti di Roma al n.9401 e Arch Graziella Vitaliano iscritta all'Ordine degli Architetti di Roma al n.8888, in qualità di tecnici incaricati per la redazione del Piano di Recupero Urbano "Trigoria-Trandafilo", Nucleo 12.1, dichiarano che, in seguito alle visure effettuate presso il Dipartimento Programmazione e Pianificazione del Territorio del Comune di Roma (DIP VI), il perimetro del Piano di Recupero Urbano "Trigoria-Trandafilo", Nucleo 12.1, non è gravato da "Usi Civici".

I Tecnici

Si attesta che la presente copia conforme  
all'originale è composta di n. 2 fasciate



Il Funzionario Responsabile  
Paola Pacifico