COMUNE DI ROMA

DIPARTIMENTO PROGRAMMAZIONE E ATTUAZIONE URBANISTICA
U.O. CITTA' PERIFERICA

PIANO ESECUTIVO PER IL RECUPERO URBANISTICO DEL NUCLEO N. 12.3 - "FOSSO DELLA CASTELLUCCIA"

MUN. XII

COMMITTENTI

CONSORZIO "COLLI DELLA CASTELLUCCIA"

COORDINAMENTO TECNICO

ASSOCIAZIONE "A.R.C."

PROGETTAZIONE

Arch. RICCARDO BONIFAZI
TEL.3298131598
E-MAIL:riccardo.bonifazi@mail.ord.it

Arch. MAURO CIARAFFONI
TEL.3472655918
E-MAIL:postal@studioarchitettoceraffoni.190.it

Geom. ALFONSO M. MARINI
TEL.4671351098 - 3359962632
E-MAIL:geo.marini@tecnicoinet.it

Geom. MAURIZIO MAZZA
TEL.3939252757
E-MAIL:info@studiotecnicomazza.it

ASSOCIAZIONE "ARC"
Il Presidente
Franco Marinotti

CONSORZIO "CASTELLUCCIA"
Il Presidente del Consorzio
Carlo Ungaro

Direttore Dipartimento Programmazione e Attuazione Urbanistica Ing. Errico Stravato
Coordinamento Tecnico - Amministrativo:
Direttore U.O. Città Periferica Ing. Tonino Egiddi
Arch. Michela Poggipollini
Arch. Maurizio Santilli
Funz. Geom. Marco Fattori
Funz. Geom. Cosma Damiano Vecchio
Funz. Geom. Mauro Zanini
Funz. Serv. Tec. Sist. Graf. Emanuela Morselotto
Funz. Sist. Graf. Infor. Territ. Bruno De Lorenzo
Funz. Sist. Graf. Infor. Territ. Anna Panaiotti
Funz. Sist. Graf. Infor. Territ. Rossella Sbarigia
Istrut. Tecn. Sist. Graf. Fabio De Minicis
Istrut. Tecn. Sist. Graf. Irene Torniai
Geom. Isabella Castellano
Geom. Sergio Duraviante
Geom. Mauro Ciotti
Geom. Rufina Cruciani
Geom. Rita Napolitano
Geom. Antonio Nardone
Geom. Maria Cristina Bia
Funz. Dir. Amm. Paolo Di Mario, Eugenia Girolami,Funz. Amm.Floriana D'Urso, Anna Medaglia; Istr. Amm. Monja Cesari, Simonetta Gambaloni;
Oper. Serv. Supp. Cust. Daniela Astrologo
Supporto Tecnico - Amministrativo R.p.R. S.p.A.:
Arch. Cristina Campanelli; Geom. Massimo Antonelli; Tec. Aerof. Alessandro Cugola; Istrut. Amm.: Maurizio Barelli, Fabrizio Pinazzoli

Tavola n. 12.2.2

RELAZIONE SULLA MOBILITA' SEZIONI STRADALI

scala 1:2000	Data:	Aggiornamenti:	File:TAV.7CASTELLUCCIA

LEGENDA

INCROCI

SEZIONI STRADALI (Esemplificative) scala 1:100

Sez. A

Sez. B

Sez. C

Sez. D
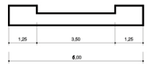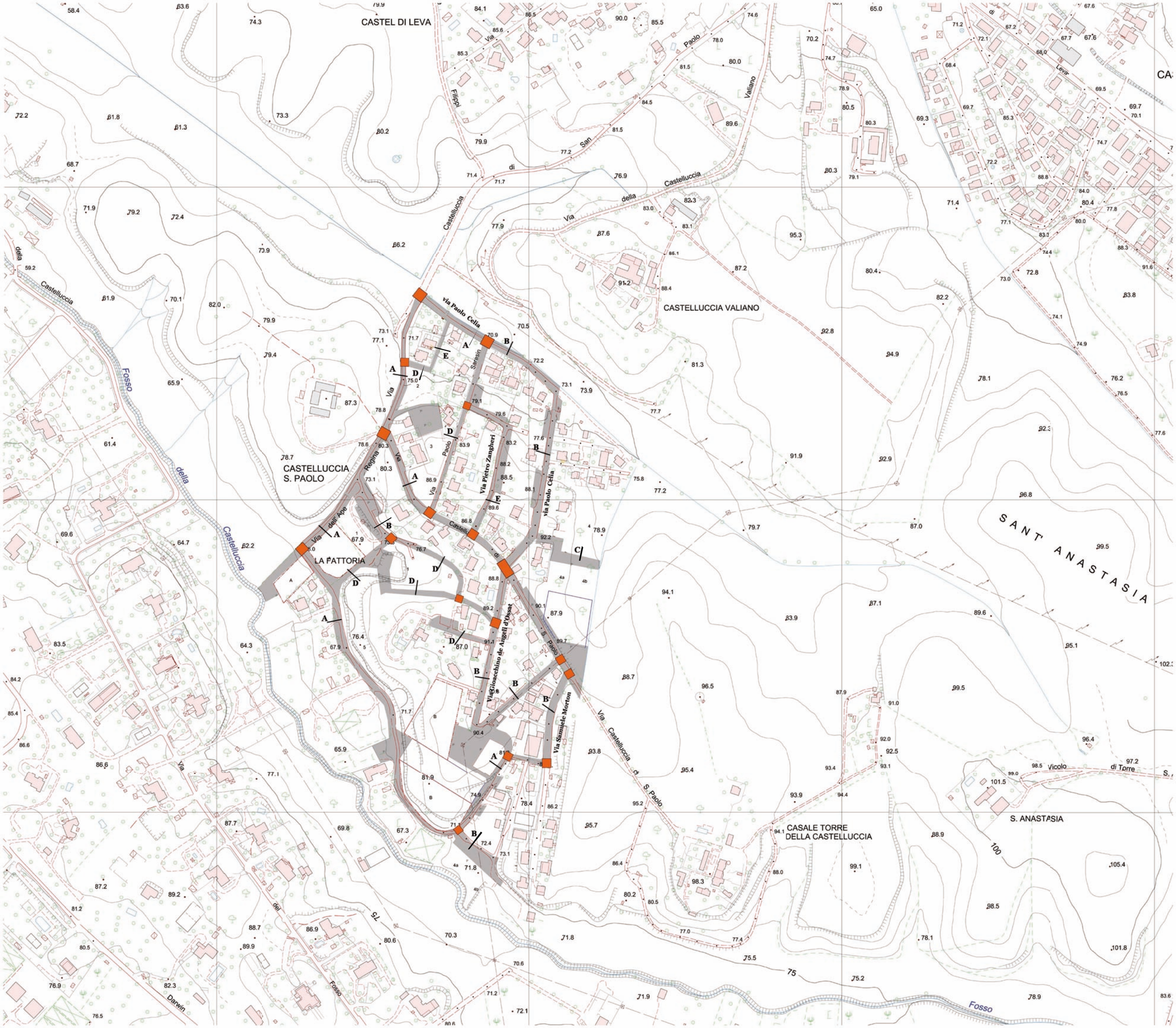
Sez. E