



# ROMA CAPITALE

DIPARTIMENTO PROGRAMMAZIONE E ATTUAZIONE URBANISTICA  
U.O. CITTA' PERIFERICA

## PIANO ESECUTIVO PER IL RECUPERO URBANISTICO DEL NUCLEO N. 13.3 - "LA LINGUA AURORA"

MUN.  
XIII

### PROPONENTI

Cons. "Il Pino" .....	Cons. "La Franchina" .....	Cons. "La Lingua" .....
Cons. "Aurora" .....	Cons. "Colombo" .....	



### PROGETTISTA COORDINATORE : Arch. Giuseppe Amatili

Arch. Giuseppe Amatili	Cons. "Il Pino" .....
Coll. Arch. Laura Amadeo	Cons. "La Franchina" .....
Arch. Luciano Bracciani	Cons. "La Lingua" .....
Geom. Franco De Luca	Cons. "Aurora" .....
Arch. P. Petrini / arch. A. Ambrosini	Cons. "Colombo" .....

Studio Tecnico: Arch. Giuseppe Amatili  
Viale Città d'Europa, 54 - 00144 Roma; tel: 06.52246010 fax:0645423444 - E\_mail: giuseppe.amaric@gmail.com

Direttore Dipartimento Programmazione e Attuazione Urbanistica Ing. Errico Stravato

### Coordinamento Tecnico - Amministrativo:

Direttore U.O. Città Periferica Ing. Tonino Egiddi

Arch. Michela Poggipollini

Arch. Maurizio Santilli

Funz. Geom. Marco Fattori

Funz. Geom. Cosma Damiano Vecchio

Funz. Geom. Mauro Zanini

Funz. Serv. Tec. Sist. Graf. Emanuela Morsetto

Funz. Sist. Graf. Infor. Territ. Bruno De Lorenzo

Funz. Sist. Graf. Infor. Territ. Anna Panaiotti

Funz. Sist. Graf. Infor. Territ. Rossella Sbarigia

Istrut. Tec. Sist. Graf. Fabio De Minicis

Istrut. Tec. Sist. Graf. Irene Torniai

Geom. Isabella Castellano

Geom. Mauro Ciotti

Geom. Rufina Cruciani

Geom. Rita Napolitano

Geom. Antonio Nardone

Geom. Maria Cristina Ria

Funz. Dir. Amm.: Paolo Di Mario, Eugenia Girolami; Funz. Amm. Floriana D'Urso, Anna Medaglia; Istr. Amm. Monja Cesari, Simonetta Gambadori;

Oper. Serv. Supp. Cust. Daniela Astrologo

Supporto Tecnico - Amministrativo R.p.R. S.p.A.:

Arch. Cristina Campanelli; Geom. Massimo Antonelli; Tec. Aerof. Alessandro Cugola; Istrut. Ammin.: Maurizio Barelli, Fabrizio Pirazzoli

Tavola n.

# 1A

**INQUADRAMENTO TERRITORIALE DESTINAZIONI DI P.R.G.**  
**INQUADRAMENTO INFRASTRUTTURALE DELL'ESISTENTE**

scala 1:10.000

Data: Dicembre 2011

Aggiornamenti:



### LEGENDA

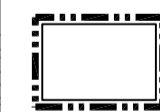

PERIMETRO PIANO ESECUTIVO

### INFRASTRUTTURE ESISTENTI



VIABILITA' PUBBLICA

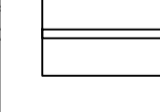

VIABILITA' PRIVATA



COLLETTORE PER ACQUE NERE

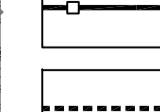

ACQUEDOTTO

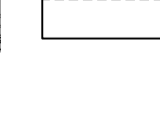

ELETTRODOTTO



# ROMA CAPITALE

DIPARTIMENTO PROGRAMMAZIONE E ATTUAZIONE URBANISTICA  
U.O. CITTA' PERIFERICA

## PIANO ESECUTIVO PER IL RECUPERO URBANISTICO DEL NUCLEO N. 13.3 - "LA LINGUA AURORA"

MUN.

XIII

### PROPONENTI

Cons. "Il Pino" .....

Cons. "La Franchina" ..... Cons. "La Lingua" .....

Cons. "Aurora" ..... Cons. "Colombo" .....



NUOVE PERIFERIE  
MUNICIPIO XIII

PROGETTISTA COORDINATORE : Arch. Giuseppe Amatilli

Arch. Giuseppe Amatilli  
Coll. Arch. Laura Amadeo

Cons. "Il Pino" .....  
Cons. "La Franchina" .....

Arch. Luciano Bracciani

Cons. "La Lingua" .....

Geom. Franco De Luca

Cons. "Aurora" .....

Arch. P. Petri / arch. A. Ambrosini

Cons. "Colombo" .....

Studio Tecnico: Arch. Giuseppe Amatilli

Viale Città d'Europa, 54 - 00144 Roma; tel: 06.52246010 fax:0645423444 - E\_mail: giuseppe.amaric@gmail.com

Direttore Dipartimento Programmazione e Attuazione Urbanistica Ing. Errico Stravato

### Coordinamento Tecnico - Amministrativo:

Direttore U.O. Città Periferica Ing. Tonino Egiddi

Arch. Michela Poggipollini

Arch. Maurizio Santilli

Funz. Geom. Marco Fattori

Funz. Geom. Cosma Damiano Vecchio

Funz. Geom. Mauro Zanini

Funz. Serv. Tec. Sist. Graf. Emanuela Morseletto

Funz. Sist. Graf. Infor. Territ. Bruno De Lorenzo

Funz. Sist. Graf. Infor. Territ. Anna Panaiotti

Funz. Sist. Graf. Infor. Territ. Rossella Sbarigia

Istrut. Tecn. Sist. Graf. Fabio De Minicis

Istrut. Tecn. Sist. Graf. Irene Torniai

Geom. Isabella Castellano

Geom. Mauro Ciotti

Geom. Rufina Cruciani

Geom. Rita Napolitano

Geom. Antonio Nardone

Geom. Maria Cristina Ria

Funz. Dir. Amm.: Paolo Di Mario, Eugenia Girolami; Funz. Amm. Floriana D'Urso, Anna Medaglia; Istr. Amm. Monja Cesari, Simonetta Gambadori;

Oper. Serv. Supp. Cust. Daniela Astrologo

Supporto Tecnico - Amministrativo R.p.R. S.p.A.:

Arch. Cristina Campanelli; Geom. Massimo Antonelli; Tec. Aerof. Alessandro Cugola; Istrut. Ammin.: Maurizio Barelli, Fabrizio Pirazzoli

Tavola n.

1.B

## INQUADRAMENTO TERRITORIALE DESTINAZIONI DI PRG

Data: Luglio 2012

Aggiornamenti:



# ROMA CAPITALE

DIPARTIMENTO PROGRAMMAZIONE E ATTUAZIONE URBANISTICA  
U.O. CITTA' PERIFERICA

## PIANO ESECUTIVO PER IL RECUPERO URBANISTICO DEL NUCLEO N. 13.3 - "LA LINGUA AURORA"

MUN.  
XIII

### PROPONENTI

Cons. "Il Pino" .....  
Cons. "La Franchina" ..... Cons. "La Lingua" .....  
Cons. "Aurora" ..... Cons. "Colombo" .....



### PROGETTISTA COORDINATORE : Arch. Giuseppe Amatili

Arch. Giuseppe Amatili Cons. "Il Pino" .....  
Coll. Arch. Laura Amadeo Cons. "La Franchina" .....  
Arch. Luciano Bracciani Cons. "La Lingua" .....  
Geom. Franco De Luca Cons. "Aurora" .....  
Arch. P. Petrini / arch. A. Ambrosini Cons. "Colombo" .....

Studio Tecnico: Arch. Giuseppe Amatili  
Viale Città d'Europa, 54 - 00144 Roma; tel: 06.52246010 fax:0645423444 - E\_mail: giuseppe.amaric@gmail.com

Direttore Dipartimento Programmazione e Attuazione Urbanistica Ing. Errico Stravato

**Coordinamento Tecnico - Amministrativo:**  
Direttore U.O. Città Periferica Ing. Tonino Egiddi

Arch. Michela Poggipolini  
Arch. Maurizio Santilli  
Funz. Geom. Marco Fattori  
Funz. Geom. Cosma Damiano Vecchio  
Funz. Geom. Mauro Zanini  
Funz. Serv. Tec. Sist. Graf. Emanuela Morselletto  
Funz. Sist. Graf. Infor. Territ. Bruno De Lorenzo  
Funz. Sist. Graf. Infor. Territ. Anna Panaiotti  
Funz. Sist. Graf. Infor. Territ. Rossella Sbarigia  
Istrut. Tec. Sist. Graf. Fabio De Minicis  
Istrut. Tec. Sist. Graf. Irene Torniai  
Geom. Isabella Castellano  
Geom. Mauro Ciotti  
Geom. Rufina Cruciani  
Geom. Rita Napolitano  
Geom. Antonio Nardone  
Geom. Maria Cristina Ria  
Funz. Dir. Amm.: Paolo Di Mario, Eugenia Girolami; Funz. Amm. Floriana D'Urso, Anna Medaglia; Istr. Amm. Monja Cesari, Simonetta Gambadori;  
Oper. Serv. Supp. Cust. Daniela Astrologo  
**Supporto Tecnico - Amministrativo R.p.R. S.p.A.:**  
Arch. Cristina Campanelli; Geom. Massimo Antonelli; Tec. Aerof. Alessandro Cugola; Istrut. Ammin.: Maurizio Barelli, Fabrizio Pirazzoli

Tavola n. **1Ba** **INQUADRAMENTO TERRITORIALE DESTINAZIONI DI P.R.G.**  
**PIANO REGOLATORE GENERALE - SISTEMI E REGOLE**

scala 1:10.000 | Data: Dicembre 2011 | Aggiornamenti:

## PIANO REGOLATORE GENERALE - SISTEMI E REGOLE

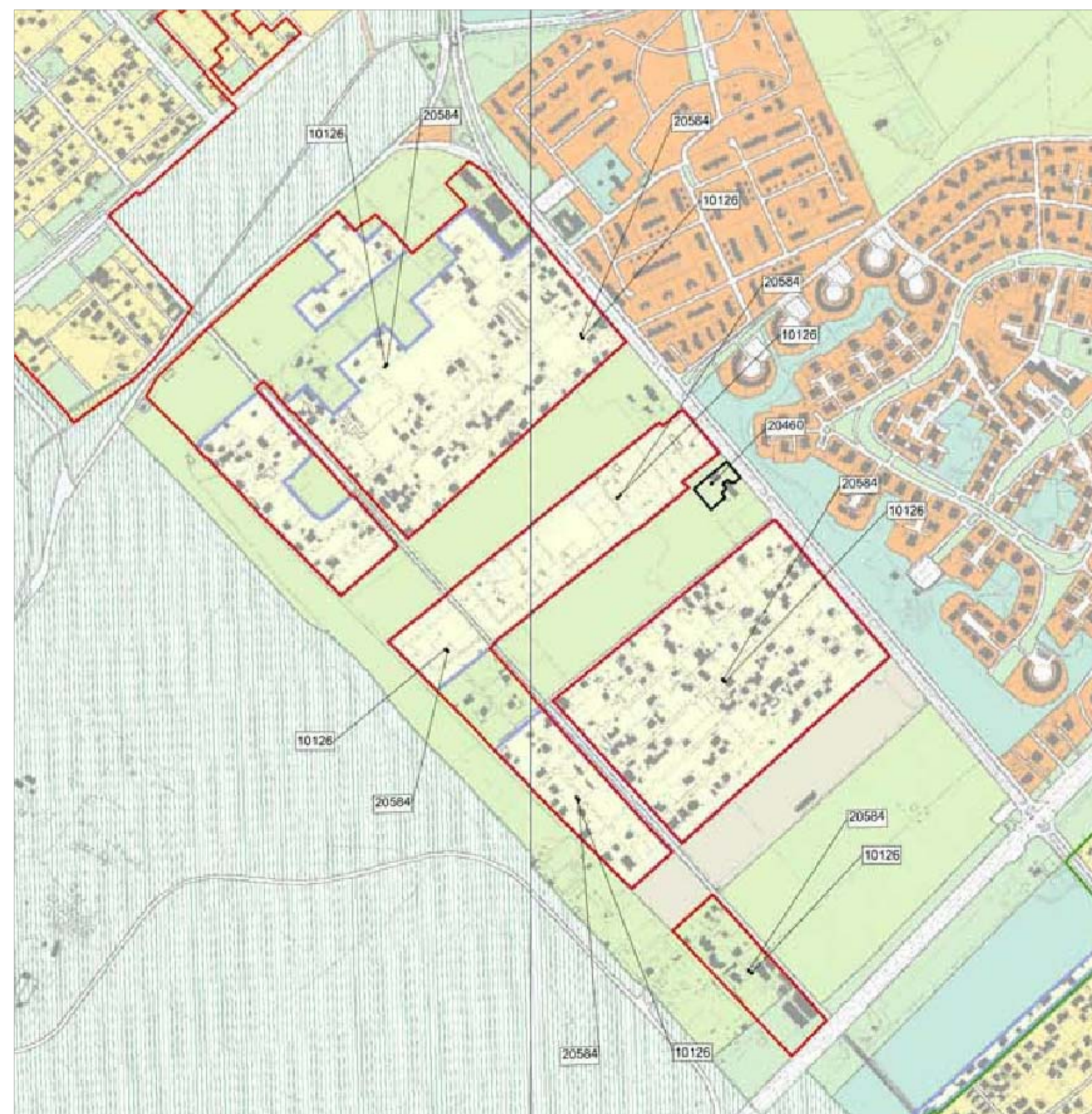

Approvato con del. C.C. n. 18 del 12 Febbraio 2008 - Sistemi e regole 3\*.23/24

- LEGENDA**
- PERIMETRO NUCLEO ORIGINARIO
  - PERIMETRO NUCLEO ESECUTIVO
  - SISTEMA INSEDIATIVO - CITTA DA RISTRUTTURARE**  
INDIVIDUAZIONE DEI NUCLEI DI EDILIZIA  
EX ABUSIVA DA RECUPERARE
  - SISTEMA AMBIENTALE - AGRO ROMANO**  
AREE AGRICOLE
  - SISTEMA ADEI SERVIZI E DELLE INFRASTRUTTURE - SERVIZI**  
VERDE PUBBLICO E SERVIZI PUBBLICI  
DI LIVELLO LOCALE



# ROMA CAPITALE

DIPARTIMENTO PROGRAMMAZIONE E ATTUAZIONE URBANISTICA  
U.O. CITTA' PERIFERICA

## PIANO ESECUTIVO PER IL RECUPERO URBANISTICO DEL NUCLEO N. 13.3 - "LA LINGUA AURORA"

MUN.  
XIII

### PROPONENTI

Cons. "Il Pino" .....  
Cons. "La Franchina" ..... Cons. "La Lingua" .....  
Cons. "Aurora" ..... Cons. "Colombo" .....



PROGETTISTA COORDINATORE : Arch. Giuseppe Amatilli

Arch. Giuseppe Amatilli Cons. "Il Pino"  
Coll. Arch. Laura Amadeo Cons. "La Franchina" .....  
Arch. Luciano Bracciani Cons. "La Lingua" .....  
Geom. Franco De Luca Cons. "Aurora" .....  
Arch. P. Petri / arch. A. Ambrosini Cons. "Colombo" .....

Studio Tecnico: Arch. Giuseppe Amatilli  
Viale Città d'Europa, 54 - 00144 Roma; tel: 06.52246010 fax:0645423444 - E\_mail: giuseppe.amatilli@gmail.com

Direttore Dipartimento Programmazione e Attuazione Urbanistica Ing. Errico Stravato

Coordinamento Tecnico - Amministrativo:  
Direttore U.O. Città Periferica Ing. Tonino Egiddi

Arch. Michela Poggipollini  
Arch. Maurizio Samilli  
Funz. Geom. Marco Fattori  
Funz. Geom. Cosma Damiano Vecchio  
Funz. Geom. Mauro Zamini  
Funz. Serv. Tec. Sist. Graf. Emanuela Morsetto  
Funz. Sist. Graf. Infor. Territ. Bruno De Lorenzo  
Funz. Sist. Graf. Infor. Territ. Anna Panaiotti  
Funz. Sist. Graf. Infor. Territ. Rossella Sbarigia  
Istrut. Tecn. Sist. Graf. Fabio De Minicis  
Istrut. Tecn. Sist. Graf. Irene Torniai  
Geom. Isabella Castellano  
Geom. Mauro Clotti  
Geom. Rafina Cruciani  
Geom. Rita Napolitano  
Geom. Antonio Nardone  
Geom. Maria Cristina Ria  
Funz. Dir. Amm.: Paolo Di Mario, Eugenia Girolami; Funz. Amm. Floriana D'Urso, Anna Medaglia; Istr. Amm. Monja Cesari, Simonetta Gambadori;  
Oper. Serv. Supp. Cust. Daniela Astrologo  
Supporto Tecnico - Amministrativo R.p.R. S.p.A.:  
Arch. Cristina Campanelli; Geom. Massimo Antonelli; Tec. Aerof. Alessandro Cugola; Istrut. Ammin.: Maurizio Barelli, Fabrizio Pirazzoli

Tavola n.  
**1Bb** INQUADRAMENTO TERRITORIALE DESTINAZIONI DI P.R.G.  
RETE ECOLOGICA

scala 1:10.000 | Data: Dicembre 2011 | Aggiornamenti:



P.R.G. Approvato con del. C.C. n.18 del 12 febbraio 2008 - Elaborati Gestionali- "Rete ecologica" - 4'23/24

### LEGENDA

- PERIMETRO NUCLEO APPROVATO / ESECUTIVO
- STRUTTURA DELLA RETE ECOLOGICA (art. 66, art. 10 - NTA)**
- COMPONENTE PRIMARIA (A)
- COMPONENTE SECONDARIA B
- SISTEMI DEI SERVIZI E DELLE INFRASTRUTTURE**
- VERDE PUBBLICO E SERVIZI PUBBLICI DI LIVELLO LOCALE
- FILARI ALBERATI
- COMPONENTI DELLA RETE ECOLOGICA**
- SISTEMA AMBIENTALE - ACQUE - RETICOLO IDROGRAFICO PRINCIPALE
- SISTEMA AMBIENTALE - ACQUE - RETICOLO IDROGRAFICO SECONDARIO
- SISTEMA AMBIENTALE - AGRO ROMANO - AREE AGRICOLE
- MODIFICHE ED INTEGRAZIONI DELLA STRUTTURA DELLA RETE ECOLOGICA**
- COMPONENTE A, B, C



# ROMA CAPITALE

DIPARTIMENTO PROGRAMMAZIONE E ATTUAZIONE URBANISTICA  
U.O. CITTA' PERIFERICA

## PIANO ESECUTIVO PER IL RECUPERO URBANISTICO DEL NUCLEO N. 13.3 - "LA LINGUA AURORA"

MUN.

XIII

PROPONENTI

Cons. "Il Pino" .....

Cons. "La Franchina" ..... Cons. "La Lingua" .....

Cons. "Aurora" ..... Cons. "Colombo" .....



PROGETTISTA COORDINATORE : Arch. Giuseppe Amatilli

Arch. Giuseppe Amatilli  
Coll. Arch. Laura Amadeo

Cons. "Il Pino" .....  
Cons. "La Franchina" .....

Arch. Luciano Bracciani

Cons. "La Lingua" .....

Geom. Franco De Luca

Cons. "Aurora" .....

Arch. P. Petri / arch. A. Ambrosini

Cons. "Colombo" .....

Studio Tecnico: Arch. Giuseppe Amatilli

Viale Città d'Europa, 54 - 00144 Roma; tel: 06.52246010 fax:0645423444 - E\_mail: giuseppe.amaric@gmail.com

Direttore Dipartimento Programmazione e Attuazione Urbanistica Ing. Errico Stravato

**Coordinamento Tecnico - Amministrativo:**

Direttore U.O. Città Periferica Ing. Tonino Egiddi

Arch. Michela Poggipollini

Arch. Maurizio Santilli

Funz. Geom. Marco Fattori

Funz. Geom. Cosma Damiano Vecchio

Funz. Geom. Mauro Zanini

Funz. Serv. Tec. Sist. Graf. Emanuela Morseletto

Funz. Sist. Graf. Infor. Territ. Bruno De Lorenzo

Funz. Sist. Graf. Infor. Territ. Anna Panaiotti

Funz. Sist. Graf. Infor. Territ. Rossella Sbarigia

Istrut. Tecn. Sist. Graf. Fabio De Minicis

Istrut. Tecn. Sist. Graf. Irene Torniai

Geom. Isabella Castellano

Geom. Mauro Ciotti

Geom. Rufina Cruciani

Geom. Rita Napolitano

Geom. Antonio Nardone

Geom. Maria Cristina Ria

Funz. Dir. Amm.: Paolo Di Mario, Eugenia Girolami; Funz. Amm. Floriana D'Urso, Anna Medaglia; Istr. Amm. Monja Cesari, Simonetta Gambadori;

Oper. Serv. Supp. Cust. Daniela Astrologo

**Supporto Tecnico - Amministrativo R.p.R. S.p.A.:**

Arch. Cristina Campanelli; Geom. Massimo Antonelli; Tec. Aerof. Alessandro Cugola; Istrut. Ammin.: Maurizio Barelli, Fabrizio Pirazzoli

Tavola n.  
**1.C**

## PIANIFICAZIONE TERRITORIALE E PAESISTICA

**Data: Luglio 2012**

**Aggiornamenti:**



# ROMA CAPITALE

DIPARTIMENTO PROGRAMMAZIONE E ATTUAZIONE URBANISTICA  
U.O. CITTA' PERIFERICA

## PIANO ESECUTIVO PER IL RECUPERO URBANISTICO DEL NUCLEO N. 13.3 - "LA LINGUA AURORA"

MUN.  
XIII

### PROPONENTI

Cons. "Il Pino" .....  
Cons. "La Franchina" ..... Cons. "La Lingua" .....  
Cons. "Aurora" ..... Cons. "Colombo" .....



### PROGETTISTA COORDINATORE : Arch. Giuseppe Amatilli

Arch. Giuseppe Amatilli Cons. "Il Pino"  
Coll. Arch. Laura Amadeo Cons. "La Franchina" .....  
Arch. Luciano Bracciani Cons. "La Lingua" .....  
Geom. Franco De Luca Cons. "Aurora" .....  
Arch. P. Petrini / arch. A. Ambrosini Cons. "Colombo" .....

Studio Tecnico: Arch. Giuseppe Amatilli  
Viale Città d'Europa, 54 - 00144 Roma; tel: 06.52246010 fax:0645423444 - E\_mail: giuseppe.amaric@gmail.com

Direttore Dipartimento Programmazione e Attuazione Urbanistica Ing. Errico Stravato

### Coordinamento Tecnico - Amministrativo:

Direttore U.O. Città Periferica Ing. Tonino Egiddi

Arch. Michela Poggipollini

Arch. Maurizio Santilli

Funz. Geom. Marco Fattori

Funz. Geom. Cosma Damiano Vecchio

Funz. Geom. Mauro Zanini

Funz. Serv. Tec. Sist. Graf. Emanuela Morsetto

Funz. Sist. Graf. Infor. Territ. Bruno De Lorenzo

Funz. Sist. Graf. Infor. Territ. Anna Panalotti

Funz. Sist. Graf. Infor. Territ. Rossella Sbarigia

Istrut. Tec. Sist. Graf. Fabio De Minicis

Istrut. Tec. Sist. Graf. Irene Torniai

Geom. Isabella Castellano

Geom. Mauro Ciotti

Geom. Rufina Cruciani

Geom. Rita Napolitano

Geom. Antonio Nardone

Geom. Maria Cristina Ria

Funz. Dir. Amm.: Paolo Di Mario, Eugenia Girolami; Funz. Amm. Floriana D'Urso, Anna Medaglia; Istr. Amm. Monja Cesari, Simonetta Gambadori;

Oper. Serv. Supp. Cust. Daniela Astrologo

Supporto Tecnico - Amministrativo R.p.R. S.p.A.:

Arch. Cristina Campanelli; Geom. Massimo Antonelli; Tec. Aerof. Alessandro Cugola; Istrut. Ammin.: Maurizio Barelli, Fabrizio Pirazzoli

Tavola n.  
**1C.a**

## PIANIFICAZIONE TERRITORIALE PAESISTICA RILIEVO DEI VINCOLI PAESAGGISTICI

scala 1:25.000

Data: Dicembre 2011

Aggiornamenti:

### PIANO TERRITORIALE PAESISTICO

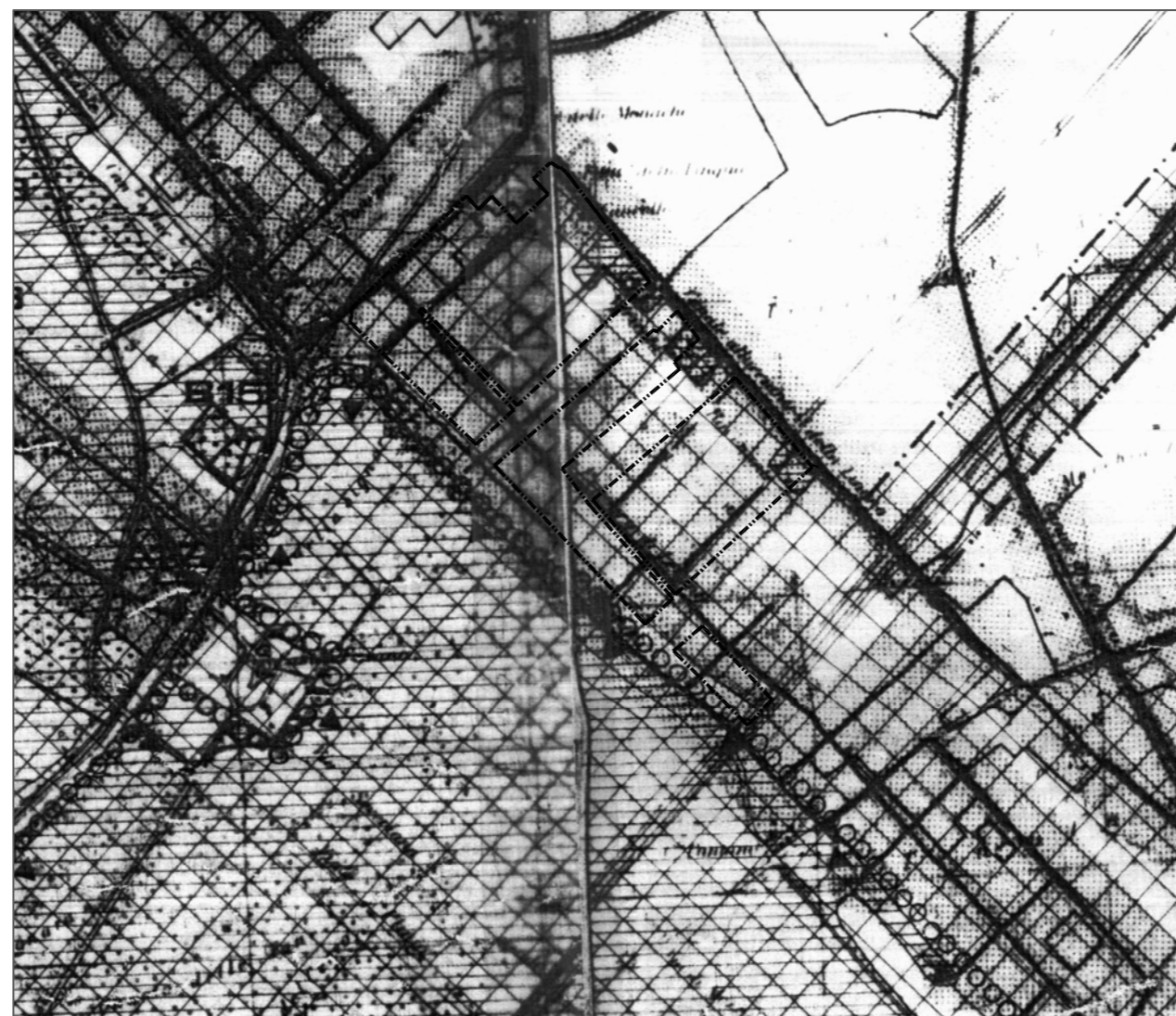

Piano Territoriale Paesistico - Ambito Territoriale n. 2 Elaborato E/1 3.8 - 3.9

### LEGENDA



PERIMETRO NUCLEO APPROVATO / ESECUTIVO



C1: ZONE VINCOLATE ALLE NORME DI P.R.G. VIGENTE - TUTELA LIMITATA



# ROMA CAPITALE

DIPARTIMENTO PROGRAMMAZIONE E ATTUAZIONE URBANISTICA  
U.O. CITTA' PERIFERICA

## PIANO ESECUTIVO PER IL RECUPERO URBANISTICO DEL NUCLEO N. 13.3 - "LA LINGUA AURORA"

MUN.  
XIII

### PROPONENTI

Cons. "Il Pino" .....	Cons. "La Franchina" .....	Cons. "La Lingua" .....
Cons. "Aurora" .....	Cons. "Colombo" .....	



### PROGETTISTA COORDINATORE : Arch. Giuseppe Amatilli

Arch. Giuseppe Amatilli	Cons. "Il Pino" .....
Coll. Arch. Laura Amadeo	Cons. "La Franchina" .....
Arch. Luciano Bracciani	Cons. "La Lingua" .....
Geom. Franco De Luca	Cons. "Aurora" .....
Arch. P. Petrini / arch. A. Ambrosini	Cons. "Colombo" .....

Studio Tecnico: Arch. Giuseppe Amatilli  
Viale Città d'Europa, 54 - 00144 Roma; tel: 06.52246010 fax:0645423444 - E\_mail: giuseppe.amaric@gmail.com

Direttore Dipartimento Programmazione e Attuazione Urbanistica Ing. Errico Stravato

### Coordinamento Tecnico - Amministrativo:

Direttore U.O. Città Periferica Ing. Tonino Egidi

Arch. Michela Poggipollini

Arch. Maurizio Santilli

Funz. Geom. Marco Fattori

Funz. Geom. Cosma Damiano Vecchio

Funz. Geom. Mauro Zanini

Funz. Serv. Tec. Sist. Graf. Emanuela Morsetto

Funz. Sist. Graf. Infor. Territ. Bruno De Lorenzo

Funz. Sist. Graf. Infor. Territ. Anna Panaiotti

Funz. Sist. Graf. Infor. Territ. Rossella Sbarigia

Istrut. Tec. Sist. Graf. Fabio De Minicis

Istrut. Tec. Sist. Graf. Irene Torniai

Geom. Isabella Castellano

Geom. Mauro Ciotti

Geom. Rufina Cruciani

Geom. Rita Napolitano

Geom. Antonio Nardone

Geom. Maria Cristina Rita

Funz. Dir. Amm. - Paolo Di Mario, Eugenia Girolami; Funz. Amm. Floriana D'Urso, Anna Medaglia; Istr. Amm. Monja Cesari, Simonetta Gambadori;

Oper. Serv. Supp. Cust. Daniela Astrologo

Supporto Tecnico - Amministrativo R.p.R. S.p.A.:

Arch. Cristina Campanelli; Geom. Massimo Antonelli; Tec. Aerof. Alessandro Cugola; Istrut. Ammin.: Maurizio Barelli, Fabrizio Pirazzoli

Tavola n.  
1C.b

### PIANIFICAZIONE TERRITORIALE PAESISTICA CLASSIFICAZIONE DELLE AREE AI FINI DELLA TUTELA

scala 1:10.000

Data: Dicembre 2011

Aggiornamenti:

### PIANO TERRITORIALE PAESISTICO

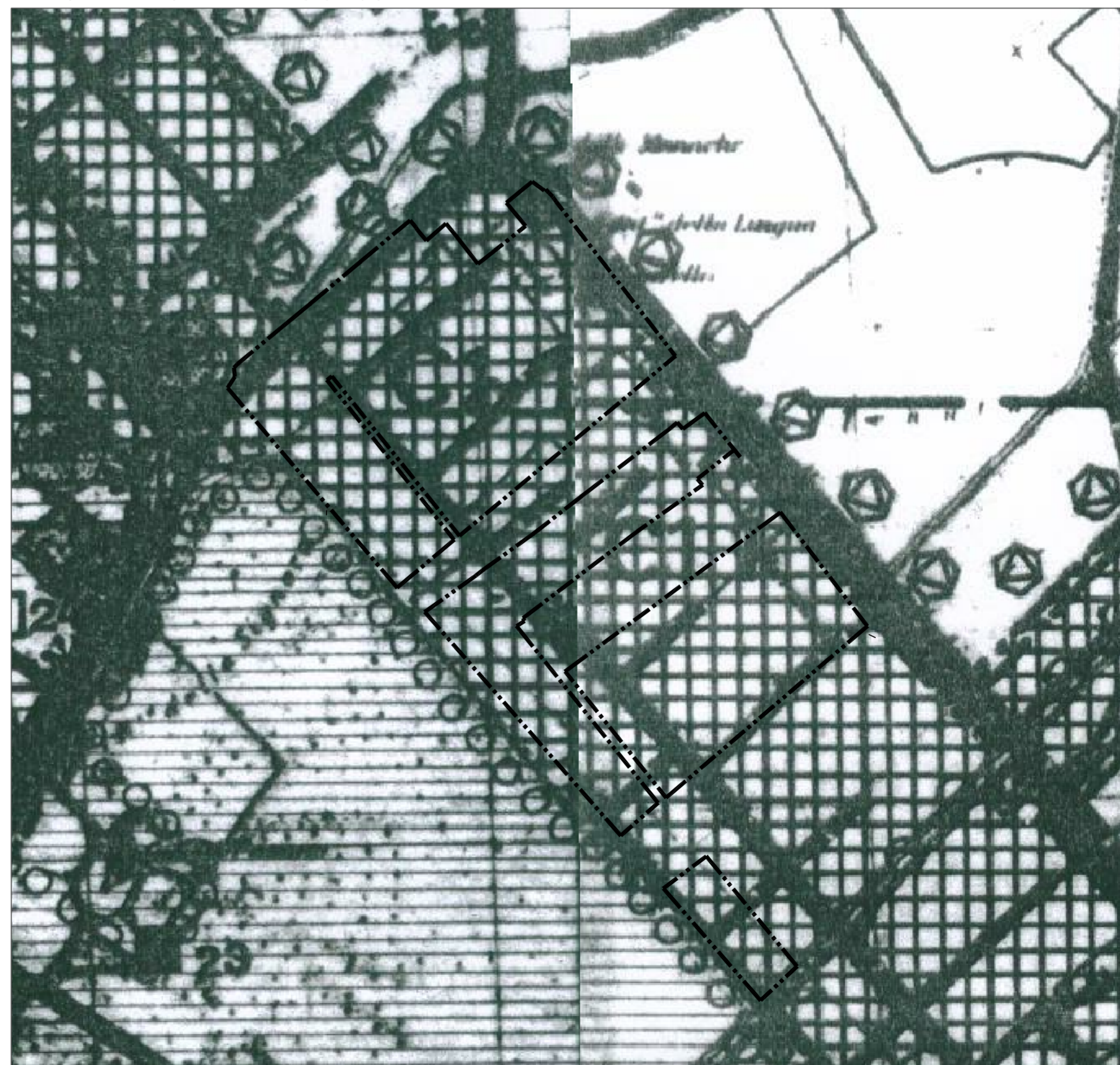

### LEGENDA



PERIMETRO NUCLEO APPROVATO / ESECUTIVO



C1: ZONE VINCOLATE ALLE NORME DI  
P.R.G. VIGENTE - TUTELA LIMITATA

Piano Territoriale Paesistico - Ambito Territoriale n. 2 Elaborato E/3 3.8 - 3.9



# ROMA CAPITALE

DIPARTIMENTO PROGRAMMAZIONE E ATTUAZIONE URBANISTICA  
U.O. CITTA' PERIFERICA

## PIANO ESECUTIVO PER IL RECUPERO URBANISTICO DEL NUCLEO N. 13.3 - "LA LINGUA AURORA"

MUN.

**XIII**

PROPONENTI

Cons. "Il Pino" .....

Cons. "La Franchina" ..... Cons. "La Lingua" .....

Cons. "Aurora" ..... Cons. "Colombo" .....

**P** NUOVE PERIFERIE  
XIII MUNICIPIO XIII

PROGETTISTA COORDINATORE : Arch. Giuseppe Amatilli

Arch. Giuseppe Amatilli  
Coll. Arch. Laura Amadeo

Cons. "Il Pino"  
Cons. "La Franchina" .....

Arch. Luciano Bracciani

Cons. "La Lingua" .....

Geom. Franco De Luca

Cons. "Aurora" .....

Arch. P. Petri / arch. A. Ambrosini

Cons. "Colombo" .....

*Studio Tecnico: Arch. Giuseppe Amatilli*

*Viale Città d'Europa, 54 - 00144 Roma; tel: 06.52246010 fax:0645423444 - E\_mail: giuseppe.amaric@gmail.com*

*Direttore Dipartimento Programmazione e Attuazione Urbanistica Ing. Errico Stravato*

### **Coordinamento Tecnico - Amministrativo:**

*Direttore U.O. Città Periferica Ing. Tonino Egiddi*

*Arch. Michela Poggipollini*

*Arch. Maurizio Santilli*

*Funz. Geom. Marco Fattori*

*Funz. Geom. Cosma Damiano Vecchio*

*Funz. Geom. Mauro Zanini*

*Funz. Serv. Tec. Sist. Graf. Emanuela Morseletto*

*Funz. Sist. Graf. Infor. Territ. Bruno De Lorenzo*

*Funz. Sist. Graf. Infor. Territ. Anna Panaiotti*

*Funz. Sist. Graf. Infor. Territ. Rossella Sbarigia*

*Istrut. Tecn. Sist. Graf. Fabio De Minicis*

*Istrut. Tecn. Sist. Graf. Irene Torniai*

*Geom. Isabella Castellano*

*Geom. Mauro Ciotti*

*Geom. Rufina Cruciani*

*Geom. Rita Napolitano*

*Geom. Antonio Nardone*

*Geom. Maria Cristina Ria*

*Funz. Dir. Amm.: Paolo Di Mario, Eugenia Girolami; Funz. Amm. Floriana D'Urso, Anna Medaglia; Istr. Amm. Monja Cesari, Simonetta Gambadori;*

*Oper. Serv. Supp. Cust. Daniela Astrologo*

**Supporto Tecnico - Amministrativo R.p.R. S.p.A.:**

*Arch. Cristina Campanelli; Geom. Massimo Antonelli; Tec. Aerof. Alessandro Cugola; Istrut. Ammin.: Maurizio Barelli, Fabrizio Pirazzoli*

Tavola n.

**1D**

**P.T.P.R. ADOTTATO, AMBITO TERRITORIALE DEL  
COMUNE DI ROMA**

**Data: Dicembre 2011**

**Aggiornamenti:**





# ROMA CAPITALE

DIPARTIMENTO PROGRAMMAZIONE E ATTUAZIONE URBANISTICA  
U.O. CITTA' PERIFERICA

## PIANO ESECUTIVO PER IL RECUPERO URBANISTICO DEL NUCLEO N. 13.3 - "LA LINGUA AURORA"

MUN.  
**XIII**



### PROPONENTI

Cons. "Il Pino" .....	
Cons. "La Franchina" .....	Cons. "La Lingua" .....
Cons. "Aurora" .....	Cons. "Colombo" .....

PROGETTISTA COORDINATORE : Arch. Giuseppe Amatilli

Arch. Giuseppe Amatilli	Cons. "Il Pino" .....
Coll. Arch. Laura Amadeo	Cons. "La Franchina" .....
Arch. Luciano Bracciani	Cons. "La Lingua" .....
Geom. Franco De Luca	Cons. "Aurora" .....
Arch. P. Petrin / arch. A. Ambrosini	Cons. "Colombo" .....

Studio Tecnico: Arch. Giuseppe Amatilli  
Viale Città d'Europa, 54 - 00144 Roma; tel: 06.52246010 fax:0645423444 - E\_mail: giuseppe.amaric@gmail.com

Direttore Dipartimento Programmazione e Attuazione Urbanistica Ing. Errico Stravato

### Coordinamento Tecnico - Amministrativo:

Direttore U.O. Città Periferica Ing. Tonino Egiddi

Arch. Michela Poggipollini

Arch. Maurizio Santilli

Funz. Geom. Marco Fattori

Funz. Geom. Cosma Damiano Vecchio

Funz. Geom. Mauro Zanini

Funz. Serv. Tec. Sist. Graf. Emanuela Morsetto

Funz. Sist. Graf. Infor. Territ. Bruno De Lorenzo

Funz. Sist. Graf. Infor. Territ. Anna Panaiotti

Funz. Sist. Graf. Infor. Territ. Rossella Sharigia

Istrut. Tecn. Sist. Graf. Fabio De Minicis

Istrut. Tecn. Sist. Graf. Irene Torniai

Geom. Isabella Castellano

Geom. Mauro Ciotti

Geom. Rufina Cruciani

Geom. Rita Napolitano

Geom. Antonio Nardone

Geom. Maria Cristina Ria

Funz. Dir. Amm.: Paolo Di Mario, Eugenia Girolami; Funz. Amm. Floriana D'Urso, Anna Medaglia; Istr. Amm. Monja Cesari, Simonetta Gambadori;

Oper. Serv. Supp. Cust. Daniela Astrologo

Supporto Tecnico - Amministrativo R.p.R. S.p.A.:

Arch. Cristina Campanelli; Geom. Massimo Antonelli; Tec. Aerof. Alessandro Cugola; Istrut. Ammin.: Maurizio Barelli, Fabrizio Pirazzoli

Tavola n.  
**1D.a**

**P.T.P.R. ADOTTATO, AMBITO TERRITORIALE DEL  
COMUNE DI ROMA  
TAV. A - SISTEMI ED AMBITI DI PAESAGGIO**

scala 1:25.000

Data: Dicembre 2011

Aggiornamenti:

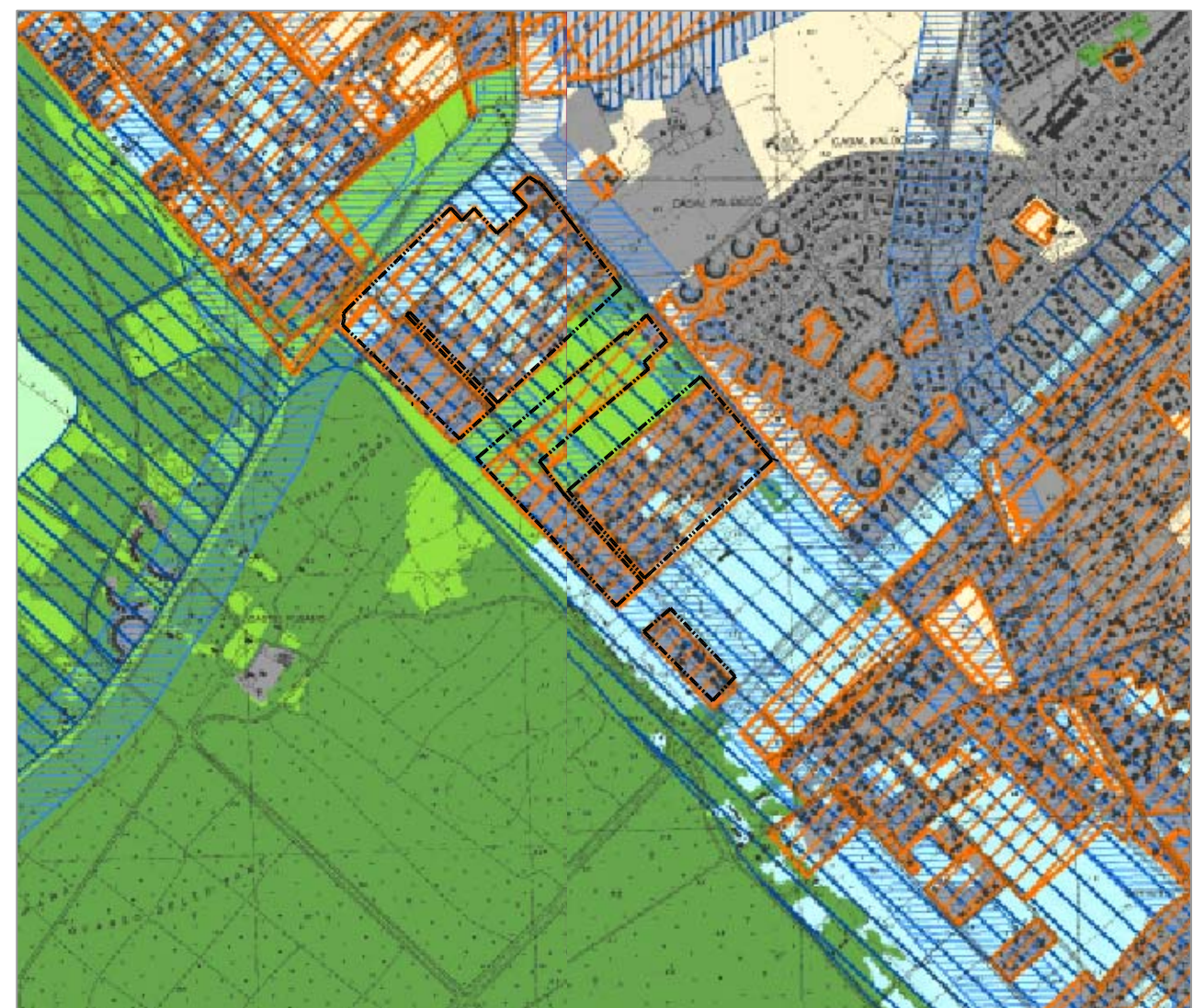

P.T.P.R. - Sistemi ed Ambiti del Paesaggio, art.135,143 e 156 D.lvo 42/04 - art. 21, 22, 23 e 36 quater co.quater L.R. 24/98 - Tav. A, fg.28/29

### LEGENDA

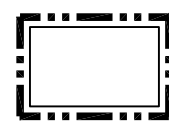

PERIMETRO NUCLEO APPROVATO / ESECUTIVO



### SISTEMA DEL PAESAGGIO NATURALE

Paesaggio Naturale di Continuità



Fascia di rispetto delle coste marine, lacuari e dei corsi d'acqua



### SISTEMA DEL PAESAGGIO INSEDIATIVO

Are o Punti di Visuali



Paesaggio degli Insediamenti Urbani



Proposte comunali di modifica dei PTP vigenti



# ROMA CAPITALE

DIPARTIMENTO PROGRAMMAZIONE E ATTUAZIONE URBANISTICA  
U.O. CITTA' PERIFERICA

## PIANO ESECUTIVO PER IL RECUPERO URBANISTICO DEL NUCLEO N. 13.3 - "LA LINGUA AURORA"

MUN.  
XIII



### PROPONENTI

Cons. "Il Pino" .....	
Cons. "La Franchina" .....	Cons. "La Lingua" .....
Cons. "Aurora" .....	Cons. "Colombo" .....

PROGETTISTA COORDINATORE : Arch. Giuseppe Amatilli

Arch. Giuseppe Amatilli	Cons. "Il Pino" .....
Coll. Arch. Laura Amadeo	Cons. "La Franchina" .....
Arch. Luciano Bracciani	Cons. "La Lingua" .....
Geom. Franco De Luca	Cons. "Aurora" .....
Arch. P. Petri / arch. A. Ambrosini	Cons. "Colombo" .....

Studio Tecnico: Arch. Giuseppe Amatilli  
Viale Città d'Europa, 54 - 00144 Roma; tel: 06.52246010 fax:0645423444 - E\_mail: giuseppe.amaric@gmail.com

Direttore Dipartimento Programmazione e Attuazione Urbanistica Ing. Errico Stravato

### Coordinamento Tecnico - Amministrativo:

Direttore U.O. Città Periferica Ing. Tonino Egiddi

Arch. Michela Poggipollini

Arch. Maurizio Santilli

Funz. Geom. Marco Fattori

Funz. Geom. Cosma Damiano Vecchio

Funz. Geom. Mauro Zanini

Funz. Serv. Tec. Sist. Graf. Emanuela Morsetto

Funz. Sist. Graf. Infor. Territ. Bruno De Lorenzo

Funz. Sist. Graf. Infor. Territ. Anna Panaiotti

Funz. Sist. Graf. Infor. Territ. Rossella Sharigia

Istrut. Tecn. Sist. Graf. Fabio De Minicis

Istrut. Tecn. Sist. Graf. Irene Torniai

Geom. Isabella Castellano

Geom. Mauro Ciotti

Geom. Rufina Cruciani

Geom. Rita Napolitano

Geom. Antonio Nardone

Geom. Maria Cristina Ria

Funz. Dir. Amm.: Paolo Di Mario, Eugenia Girolami; Funz. Amm. Floriana D'Urso, Anna Medaglia; Istr. Amm. Monja Cesari, Simonetta Gambadori;

Oper. Serv. Supp. Cust. Daniela Astrologo

Supporto Tecnico - Amministrativo R.p.R. S.p.A.:

Arch. Cristina Campanelli; Geom. Massimo Antonelli; Tec. Aerof. Alessandro Cugola; Istrut. Ammin.: Maurizio Barelli, Fabrizio Pirazzoli

Tavola n.  
**1d.b**

**P.T.P.R. ADOTTATO, AMBITO TERRITORIALE DEL  
COMUNE DI ROMA  
TAV. B - BENI PAESAGGISTICI**

scala 1:25.000

Data: Dicembre 2011

Aggiornamenti:

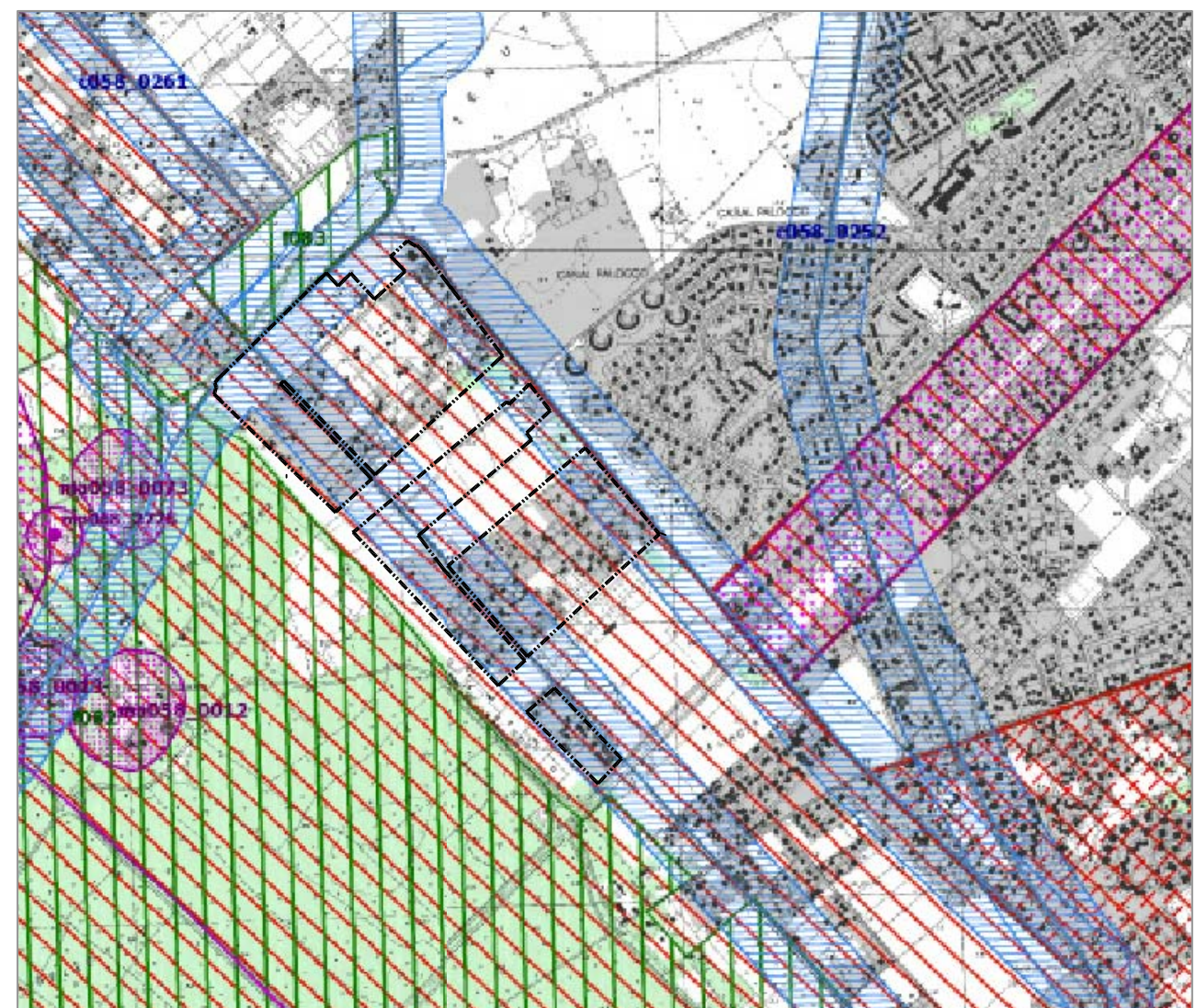

P.T.P.R. - Beni Paesaggistici, art.134 co 1 lett. a), b), e c) D.lvo 42/04 - art. 22, L.R. 24/98 - Tav. B, fg.28/29

### LEGENDA

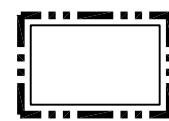

PERIMETRO NUCLEO APPROVATO / ESECUTIVO

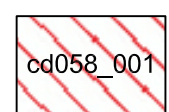

**Individuazione degli immobili e delle aree di notevole interesse pubblico**  
L.R. 37/ 83, art. 14 L.R. 24/ 98 - art. 134 co. 1 lett. a D.lgs 42/ 04 e art. 136 D.lgs 42/ 04

lett.c) e d) beni d'insieme: vaste località con valore estetico tradizionale, bellezze panoramiche

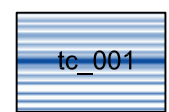

**Individuazione degli immobili e delle aree tipizzati dal Piano Paesistico**  
art. 134 comma 1, lett. c D.lgs 42/ 04

5) canali delle bonifiche agrarie e relative sponde o piedi degli argini per una fascia di 150 metri ciascuno



Aree Urbanizzate del PTPR



# ROMA CAPITALE

DIPARTIMENTO PROGRAMMAZIONE E ATTUAZIONE URBANISTICA  
U.O. CITTA' PERIFERICA

## PIANO ESECUTIVO PER IL RECUPERO URBANISTICO DEL NUCLEO N. 13.3 - "LA LINGUA AURORA"

MUN.  
XIII



### PROPONENTI

Cons. "Il Pino" .....	Cons. "La Franchina" .....	Cons. "La Lingua" .....
Cons. "Aurora" .....	Cons. "Colombo" .....	

PROGETTISTA COORDINATORE : Arch. Giuseppe Amatilli

Arch. Giuseppe Amatilli	Cons. "Il Pino" .....
Coll. Arch. Laura Amadeo	Cons. "La Franchina" .....
Arch. Luciano Bracciani	Cons. "La Lingua" .....
Geom. Franco De Luca	Cons. "Aurora" .....
Arch. P. Petri / arch. A. Ambrosini	Cons. "Colombo" .....

Studio Tecnico: Arch. Giuseppe Amatilli  
Viale Città d'Europa, 54 - 00144 Roma; tel: 06.52246010 fax:0645423444 - E\_mail: giuseppe.amaric@gmail.com

Direttore Dipartimento Programmazione e Attuazione Urbanistica Ing. Errico Stravato

### Coordinamento Tecnico - Amministrativo:

Direttore U.O. Città Periferica Ing. Tonino Egiddi

Arch. Michela Poggipollini

Arch. Maurizio Santilli

Funz. Geom. Marco Fattori

Funz. Geom. Cosma Damiano Vecchio

Funz. Geom. Mauro Zanini

Funz. Serv. Tec. Sist. Graf. Emanuela Morsetto

Funz. Sist. Graf. Infor. Territ. Bruno De Lorenzo

Funz. Sist. Graf. Infor. Territ. Anna Panaiotti

Funz. Sist. Graf. Infor. Territ. Rossella Sharigia

Istrut. Tecn. Sist. Graf. Fabio De Minicis

Istrut. Tecn. Sist. Graf. Irene Torniai

Geom. Isabella Castellano

Geom. Mauro Ciotti

Geom. Rufina Cruciani

Geom. Rita Napolitano

Geom. Antonio Nardone

Geom. Maria Cristina Ria

Funz. Dir. Amm.: Paolo Di Mario, Eugenia Girolami; Funz. Amm. Floriana D'Urso, Anna Medaglia; Istr. Amm. Monja Cesari, Simonetta Gambadori;

Oper. Serv. Supp. Cust. Daniela Astrologo

Supporto Tecnico - Amministrativo R.p.R. S.p.A.:

Arch. Cristina Campanelli; Geom. Massimo Antonelli; Tec. Aerof. Alessandro Cugola; Istrut. Ammin.: Maurizio Barelli, Fabrizio Pirazzoli

Tavola n.

**1D.c**

**P.T.P.R. ADOTTATO, AMBITO TERRITORIALE DEL  
COMUNE DI ROMA  
TAV. C - BENI DEL PATRIMONIO NATURALE E CULTURALE**

scala 1:25.000

Data: Dicembre 2011

Aggiornamenti:

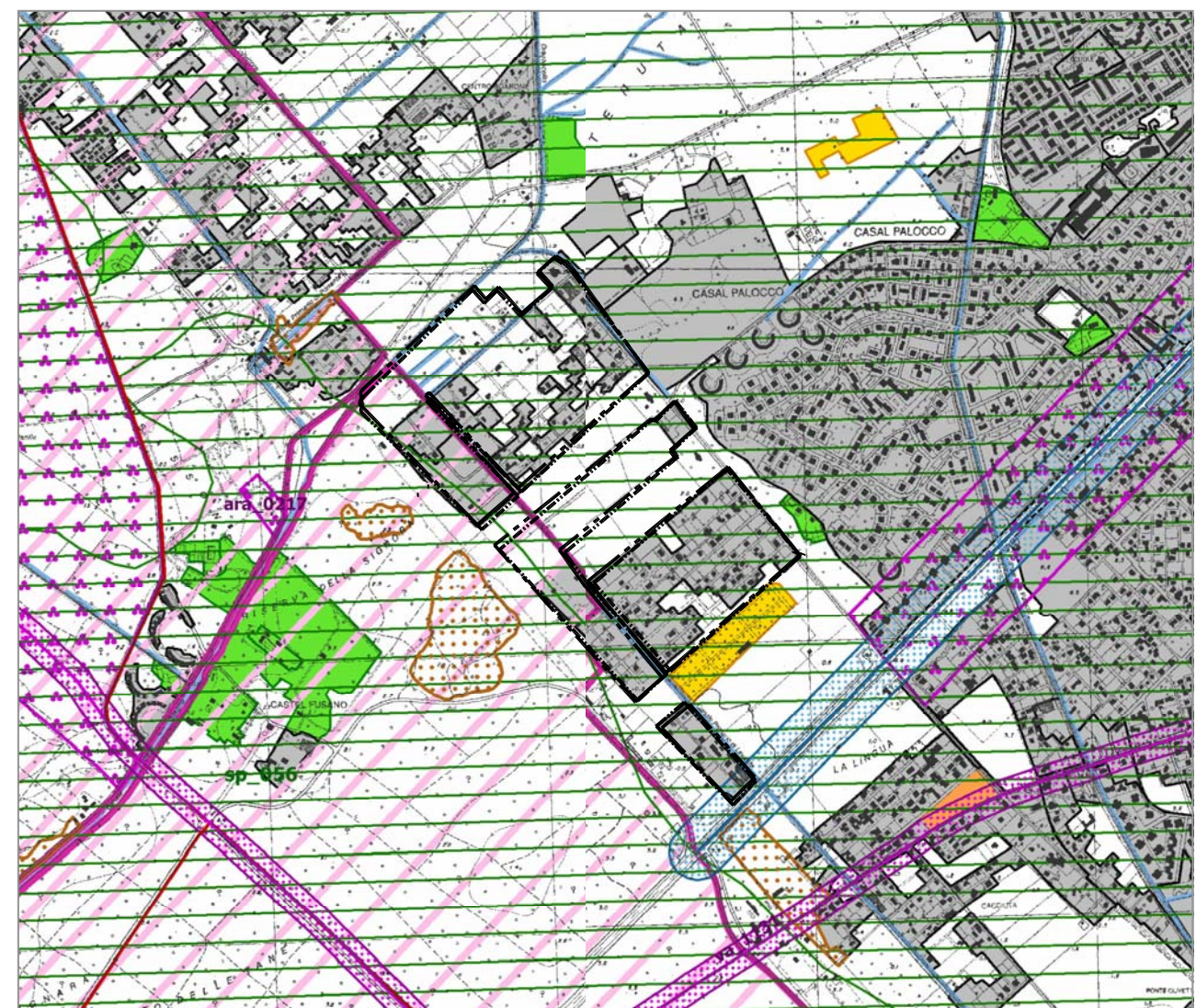

P.T.P.R. - Beni del patrimonio naturale e culturale, art. 21, 22, e 23 L.R. 24/98 -  
Tav. C, fg. 28/29

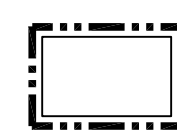

### LEGENDA

PERIMETRO NUCLEO APPROVATO / ESECUTIVO



### BENI DEL PATRIMONIO NATURALE

sp\_001 Schema del Piano Regionale dei Parchi



Reticolo idrografico

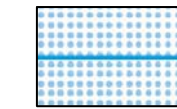

### BENI DEL PATRIMONIO CULTURALI

ic\_001 Beni lineari  
(fascia di rispetto 100mt)



### AMBITI PRIORITARI PER I PROGETTI DI CONSERVAZIONE, RECUPERO, RIQUALIFICAZIONE, GESTIONE E VALORIZZAZIONE DEL PAESAGGIO REGIONALE

pac\_001 Parchi archeologici e naturali



Tessuto Urbano



# ROMA CAPITALE

DIPARTIMENTO PROGRAMMAZIONE E ATTUAZIONE URBANISTICA  
U.O. CITTA' PERIFERICA

## PIANO ESECUTIVO PER IL RECUPERO URBANISTICO DEL NUCLEO N. 13.3 - "LA LINGUA AURORA"

MUN.  
**XIII**

### PROPONENTI

Cons. "Il Pino" .....	
Cons. "La Franchina" .....	Cons. "La Lingua" .....
Cons. "Aurora" .....	Cons. "Colombo" .....



PROGETTISTA COORDINATORE : Arch. Giuseppe Amatilli

Arch. Giuseppe Amatilli	Cons. "Il Pino" .....
Coll. Arch. Laura Amadeo	Cons. "La Franchina" .....
Arch. Luciano Bracciani	Cons. "La Lingua" .....
Geom. Franco De Luca	Cons. "Aurora" .....
Arch. P. Petri / arch. A. Ambrosini	Cons. "Colombo" .....

Studio Tecnico: Arch. Giuseppe Amatilli  
Viale Città d'Europa, 54 - 00144 Roma; tel: 06.52246010 fax:0645423444 - E\_mail: giuseppe.amaric@gmail.com

Direttore Dipartimento Programmazione e Attuazione Urbanistica Ing. Errico Stravato

### Coordinamento Tecnico - Amministrativo:

Direttore U.O. Città Periferica Ing. Tonino Egiddi

Arch. Michela Poggipollini

Arch. Maurizio Santilli

Funz. Geom. Marco Fattori

Funz. Geom. Cosma Damiano Vecchio

Funz. Geom. Mauro Zanini

Funz. Serv. Tec. Sist. Graf. Emanuela Morsetto

Funz. Sist. Graf. Infor. Territ. Bruno De Lorenzo

Funz. Sist. Graf. Infor. Territ. Anna Panatotti

Funz. Sist. Graf. Infor. Territ. Rossella Sbarigia

Istrut. Tecn. Sist. Graf. Fabio De Minicis

Istrut. Tecn. Sist. Graf. Irene Torniat

Geom. Isabella Castellano

Geom. Mauro Ciotti

Geom. Rufina Cruciani

Geom. Rita Napolitano

Geom. Antonio Nardone

Geom. Maria Cristina Ria

Funz. Dir. Amm.: Paolo Di Mario, Eugenia Girolami; Funz. Amm. Floriana D'Urso, Anna Medaglia; Istr. Amm. Monja Cesari, Simonetta Gambadori;

Oper. Serv. Supp. Cust. Daniela Astrologo

Supporto Tecnico - Amministrativo R.p.R. S.p.A.:

Arch. Cristina Campanelli; Geom. Massimo Antonelli; Tec. Aerof. Alessandro Cugola; Istrut. Ammin.: Maurizio Barelli, Fabrizio Pirazzoli

Tavola n.

**1d.d**

**P.T.P.R. ADOTTATO, AMBITO TERRITORIALE DEL  
COMUNE DI ROMA  
TAV. D - PROPOSTE COMUNALI AI P.T.P. VIGENTI**

scala 1:25.000

Data: Dicembre 2011

Aggiornamenti:

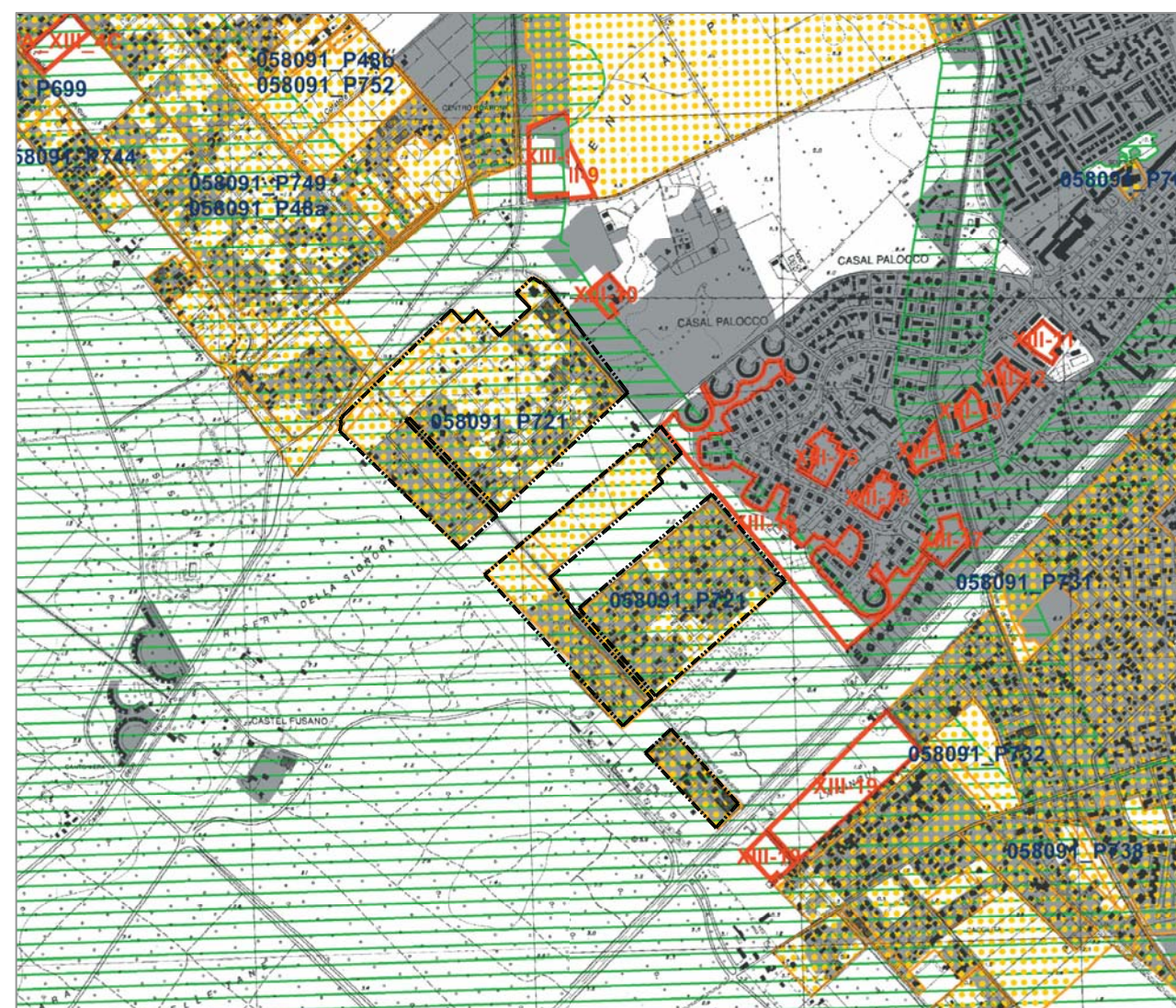

P.T.P.R. - Proposte comunali di modifica dei P.T.P. vigenti, art., 23 co. 1 - 36 quater co.1 ter L.R. 24/98 - Tav. D, fg.28/29

### LEGENDA

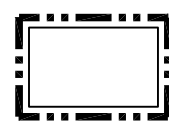

PERIMETRO NUCLEO APPROVATO / ESECUTIVO

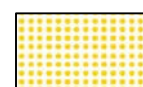

Osservazioni preliminari proposte dai Comuni

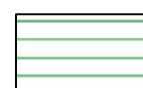

Inviluppo dei beni paesaggistici  
art. 134 lett. a e b D.lvo 42/2004 - art. 22 L.R. 24/1998



Aree urbanizzate

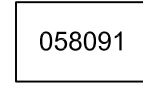

Elenco dei Comuni della regione Lazio suddivisi per Provincia, con relativi codici ISTAT e con riferimento agli ambiti dei Piani Territoriali Paesistici vigenti

ROMA 15 - 2 - 2c



# ROMA CAPITALE

DIPARTIMENTO PROGRAMMAZIONE E ATTUAZIONE URBANISTICA  
U.O. CITTA' PERIFERICA

## PIANO ESECUTIVO PER IL RECUPERO URBANISTICO DEL NUCLEO N. 13.3 - "LA LINGUA AURORA"

MUN.

XIII

PROPONENTI

Cons. "Il Pino" .....

Cons. "La Franchina" ..... Cons. "La Lingua" .....

Cons. "Aurora" ..... Cons. "Colombo" .....

**P**<sub>XIII</sub> NUOVE PERIFERIE  
MUNICIPIO XIII

PROGETTISTA COORDINATORE : Arch. Giuseppe Amatilli

Arch. Giuseppe Amatilli  
Coll. Arch. Laura Amadeo

Cons. "Il Pino"  
Cons. "La Franchina" .....

Arch. Luciano Bracciani

Cons. "La Lingua" .....

Geom. Franco De Luca

Cons. "Aurora" .....

Arch. P. Petrini / arch. A. Ambrosini

Cons. "Colombo" .....

*Studio Tecnico: Arch. Giuseppe Amatilli*

*Viale Città d'Europa, 54 - 00144 Roma; tel: 06.52246010 fax:0645423444 - E\_mail: giuseppe.amaric@gmail.com*

*Direttore Dipartimento Programmazione e Attuazione Urbanistica Ing. Errico Stravato*

### **Coordinamento Tecnico - Amministrativo:**

*Direttore U.O. Città Periferica Ing. Tonino Egiddi*

*Arch. Michela Poggipollini*

*Arch. Maurizio Santilli*

*Funz. Geom. Marco Fattori*

*Funz. Geom. Cosma Damiano Vecchio*

*Funz. Geom. Mauro Zanini*

*Funz. Serv. Tec. Sist. Graf. Emanuela Morseletto*

*Funz. Sist. Graf. Infor. Territ. Bruno De Lorenzo*

*Funz. Sist. Graf. Infor. Territ. Anna Panaiotti*

*Funz. Sist. Graf. Infor. Territ. Rossella Sbarigia*

*Istrut. Tecn. Sist. Graf. Fabio De Minicis*

*Istrut. Tecn. Sist. Graf. Irene Torniai*

*Geom. Isabella Castellano*

*Geom. Mauro Ciotti*

*Geom. Rufina Cruciani*

*Geom. Rita Napolitano*

*Geom. Antonio Nardone*

*Geom. Maria Cristina Ria*

*Funz. Dir. Amm.: Paolo Di Mario, Eugenia Girolami; Funz. Amm. Floriana D'Urso, Anna Medaglia; Istr. Amm. Monja Cesari, Simonetta Gambadori;*

*Oper. Serv. Supp. Cust. Daniela Astrologo*

**Supporto Tecnico - Amministrativo R.p.R. S.p.A.:**

*Arch. Cristina Campanelli; Geom. Massimo Antonelli; Tec. Aerof. Alessandro Cugola; Istrut. Ammin.: Maurizio Barelli, Fabrizio Pirazzoli*

Tavola n.

**1E**

**TUTELA E VINCOLI RIPORTATI NEL P.R.G.**

**Data: Dicembre 2011**

**Aggiornamenti:**



# ROMA CAPITALE

DIPARTIMENTO PROGRAMMAZIONE E ATTUAZIONE URBANISTICA  
U.O. CITTA' PERIFERICA

## PIANO ESECUTIVO PER IL RECUPERO URBANISTICO DEL NUCLEO N. 13.3 - "LA LINGUA AURORA"

MUN.  
XIII

### PROPONENTI

Cons. "Il Pino" .....  
Cons. "La Franchina" ..... Cons. "La Lingua" .....  
Cons. "Aurora" ..... Cons. "Colombo" .....



PROGETTISTA COORDINATORE : Arch. Giuseppe Amatilli

Arch. Giuseppe Amatilli Cons. "Il Pino"  
Coll. Arch. Laura Amadeo Cons. "La Franchina" .....  
Arch. Luciano Bracciani Cons. "La Lingua" .....  
Geom. Franco De Luca Cons. "Aurora" .....  
Arch. P. Petri / arch. A. Ambrosini Cons. "Colombo" .....

Studio Tecnico: Arch. Giuseppe Amatilli  
Viale Città d'Europa, 54 - 00144 Roma; tel: 06.52246010 fax:0645423444 - E\_mail: giuseppe.amatilli@gmail.com

Direttore Dipartimento Programmazione e Attuazione Urbanistica Ing. Errico Stravato

### Coordinamento Tecnico - Amministrativo:

Direttore U.O. Città Periferica Ing. Tonino Egiddi

Arch. Michela Poggipolini

Arch. Maurizio Santilli

Funz. Geom. Marco Fattori

Funz. Geom. Cosma Damiano Vecchio

Funz. Geom. Mauro Zanini

Funz. Serv. Tec. Sist. Graf. Emanuela Morsetto

Funz. Sist. Graf. Infor. Territ. Bruno De Lorenzo

Funz. Sist. Graf. Infor. Territ. Anna Panatotti

Funz. Sist. Graf. Infor. Territ. Rossella Sharigia

Istrut. Tecn. Sist. Graf. Fabio De Minicis

Istrut. Tecn. Sist. Graf. Irene Torniai

Geom. Isabella Castellano

Geom. Mauro Ciotti

Geom. Rafina Cruciani

Geom. Rita Napolitano

Geom. Antonio Nardone

Geom. Maria Cristina Ria

Funz. Dir. Amm.: Paolo Di Mario, Eugenia Girolami; Funz. Amm. Floriana D'Urso, Anna Medaglia; Istr. Amm. Monja Cesari, Simonetta Gambadori;

Oper. Serv. Supp. Cust. Daniela Astrologo

Supporto Tecnico - Amministrativo R.p.R. S.p.A.:

Arch. Cristina Campanelli; Geom. Massimo Antonelli; Tec. Aerof. Alessandro Cugola; Istrut. Ammin.: Maurizio Barelli, Fabrizio Pirazzoli

Tavola n.  
**1E.a**

TUTELA E VINCOLI RIPORTATI NEL P.R.G.  
CARTA PER LA QUALITA'

scala 1:10.000 | Data: Dicembre 2011 | Aggiornamenti:

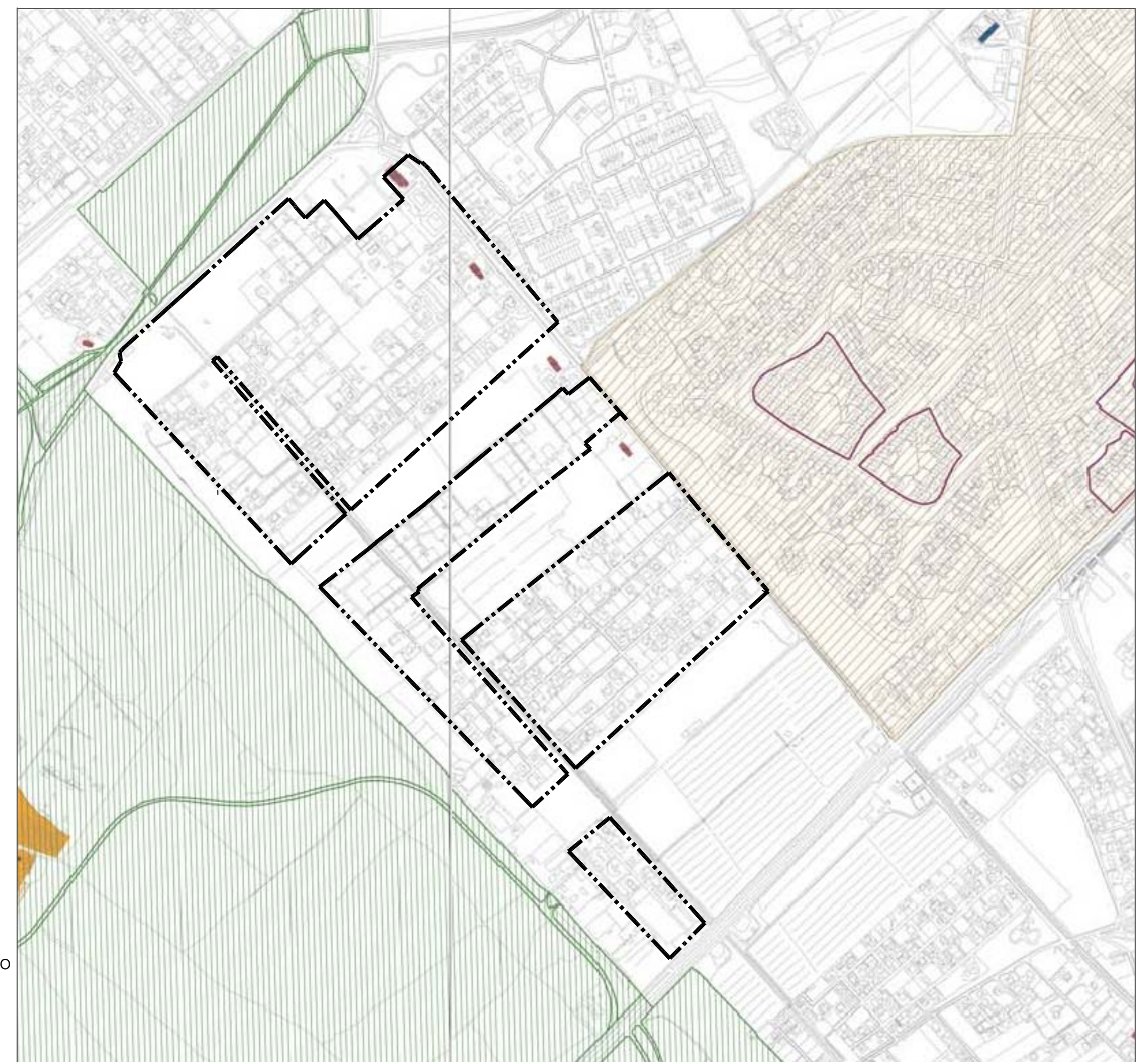

### LEGENDA

PERIMETRO NUCLEO APPROVATO / ESECUTIVO



EDIFICI CON TIPOLOGIA EDILIZIA SPECIALE

RESIDENZIALI SPECIALI

P.R.G. Approvato con del. C.C. n.18 del 12 febbraio 2008 - Elaborati Gestionali - G1.fg. 9/10



# ROMA CAPITALE

DIPARTIMENTO PROGRAMMAZIONE E ATTUAZIONE URBANISTICA  
U.O. CITTA' PERIFERICA

## PIANO ESECUTIVO PER IL RECUPERO URBANISTICO DEL NUCLEO N. 13.3 - "LA LINGUA AURORA"

MUN.  
**XIII**

### PROPONENTI

Cons. "Il Pino" .....  
Cons. "La Franchina" ..... Cons. "La Lingua" .....  
Cons. "Aurora" ..... Cons. "Colombo" .....



PROGETTISTA COORDINATORE : Arch. Giuseppe Amatilli

Arch. Giuseppe Amatilli Cons. "Il Pino"  
Coll. Arch. Laura Amadeo Cons. "La Franchina" .....  
Arch. Luciano Bracciani Cons. "La Lingua" .....  
Geom. Franco De Luca Cons. "Aurora" .....  
Arch. P. Petri / arch. A. Ambrosini Cons. "Colombo" .....

Studio Tecnico: Arch. Giuseppe Amatilli  
Viale Città d'Europa, 54 - 00144 Roma; tel: 06.52246010 fax:0645423444 - E\_mail: giuseppe.amaric@gmail.com

Direttore Dipartimento Programmazione e Attuazione Urbanistica Ing. Errico Stravato

### Coordinamento Tecnico - Amministrativo:

Direttore U.O. Città Periferica Ing. Tonino Egiddi

Arch. Michela Poggipolini

Arch. Maurizio Santilli

Funz. Geom. Marco Fattori

Funz. Geom. Cosma Damiano Vecchio

Funz. Geom. Mauro Zanini

Funz. Serv. Tec. Sist. Graf. Emanuela Morselletto

Funz. Sist. Graf. Infor. Territ. Bruno De Lorenzo

Funz. Sist. Graf. Infor. Territ. Anna Panatotti

Funz. Sist. Graf. Infor. Territ. Rossella Sharigia

Istrut. Tecn. Sist. Graf. Fabio De Minicis

Istrut. Tecn. Sist. Graf. Irene Tormai

Geom. Isabella Castellano

Geom. Mauro Ciotti

Geom. Rufina Cruciani

Geom. Rita Napolitano

Geom. Antonio Nardone

Geom. Maria Cristina Rita

Funz. Dir. Amm.: Paolo Di Mario, Eugenia Girolami; Funz. Amm. Floriana D'Urso, Anna Medaglia; Istr. Amm. Monja Cesari, Simonetta Gambadori;

Oper. Serv. Supp. Cust. Daniela Astrologo

Supporto Tecnico - Amministrativo R.p.R. S.p.A.:

Arch. Cristina Campanelli; Geom. Massimo Antonelli; Tec. Aerof. Alessandro Cugola; Istrut. Ammin.: Maurizio Barelli, Fabrizio Pirazzoli

Tavola n.  
**1E.b**

**TUTELA E VINCOLI RIPORTATI NEL P.R.G.**  
**SISTEMA DELLE INFRASTRUTTURE TECNOLOGICHE - elab. G5 del P.R.G.**

scala 1:20.000

Data: Dicembre 2011

Aggiornamenti:

### LEGENDA



PERIMETRO NUCLEO APPROVATO / ESECUTIVO

### AREE TECNOLOGICHE



IMPIANTI DI DEPURAZIONE  
depuratori programmati

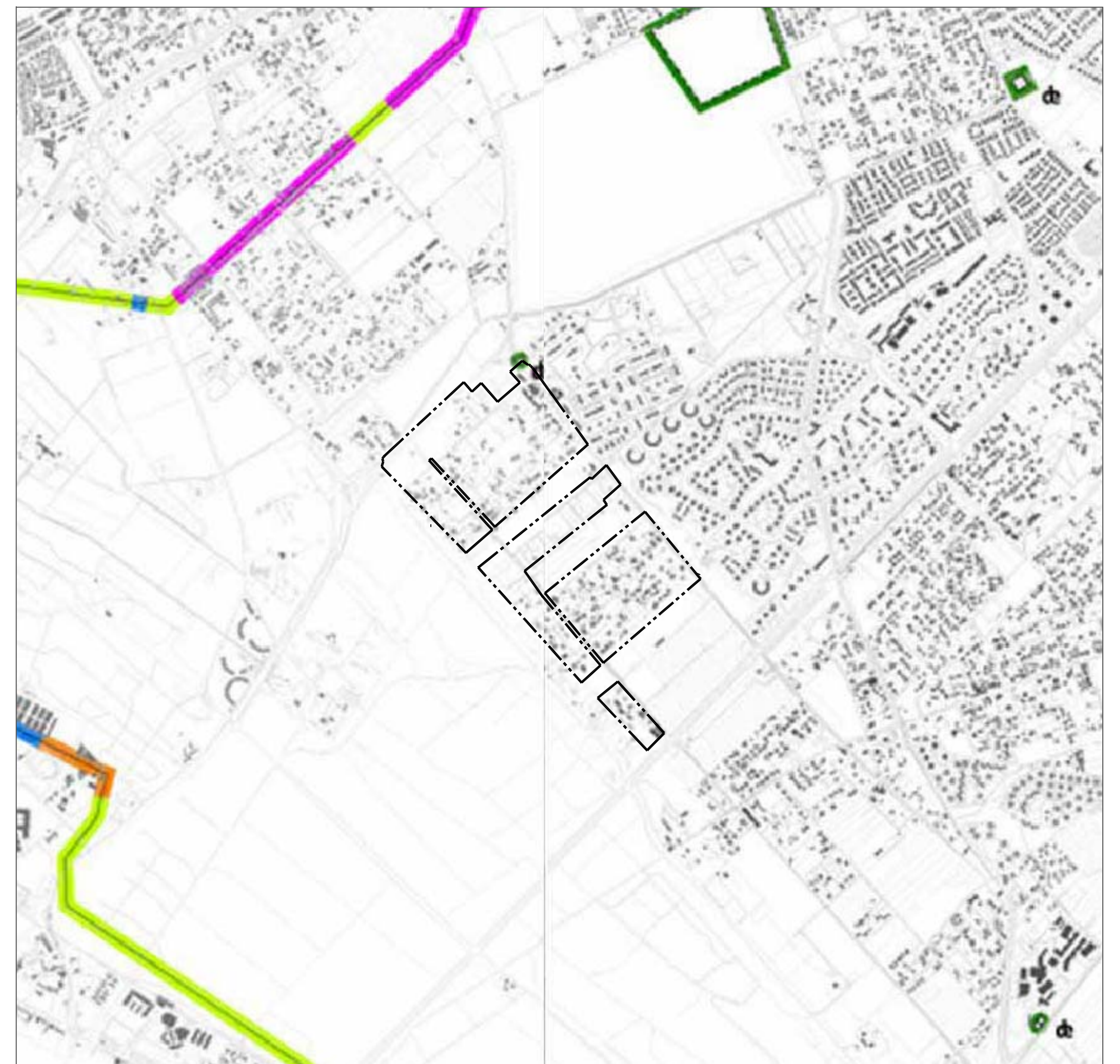



# ROMA CAPITALE

DIPARTIMENTO PROGRAMMAZIONE E ATTUAZIONE URBANISTICA  
U.O. CITTA' PERIFERICA

## PIANO ESECUTIVO PER IL RECUPERO URBANISTICO DEL NUCLEO N. 13.3 - "LA LINGUA AURORA"

MUN.  
XIII

### PROPONENTI

Cons. "Il Pino" .....  
Cons. "La Franchina" ..... Cons. "La Lingua" .....  
Cons. "Aurora" ..... Cons. "Colombo" .....



PROGETTISTA COORDINATORE : Arch. Giuseppe Amatilli

Arch. Giuseppe Amatilli Cons. "Il Pino" .....  
Coll. Arch. Laura Amadeo Cons. "La Franchina" .....  
Arch. Luciano Bracciani Cons. "La Lingua" .....  
Geom. Franco De Luca Cons. "Aurora" .....  
Arch. P. Petri / arch. A. Ambrosini Cons. "Colombo" .....

Studio Tecnico: Arch. Giuseppe Amatilli  
Viale Città d'Europa, 54 - 00144 Roma; tel. 06.52246010 fax:0645423444 - E\_mail: giuseppe.amaric@gmail.com

Direttore Dipartimento Programmazione e Attuazione Urbanistica Ing. Errico Stravato

### Coordinamento Tecnico - Amministrativo:

Direttore U.O. Città Periferica Ing. Tonino Egiddi

Arch. Michela Poggipolini

Arch. Maurizio Santilli

Funz. Geom. Marco Fattori

Funz. Geom. Cosma Damiano Vecchio

Funz. Geom. Mauro Zanini

Funz. Serv. Tec. Sist. Graf. Emanuela Morselleto

Funz. Sist. Graf. Infor. Territ. Bruno De Lorenzo

Funz. Sist. Graf. Infor. Territ. Anna Panatotti

Funz. Sist. Graf. Infor. Territ. Rossella Sharigia

Istrut. Tecn. Sist. Graf. Fabio De Minicis

Istrut. Tecn. Sist. Graf. Irene Torniai

Geom. Isabella Castellano

Geom. Mauro Ciotti

Geom. Rufina Cruciani

Geom. Rita Napolitano

Geom. Antonio Nardone

Geom. Maria Cristina Rita

Funz. Dir. Amm.: Paolo Di Mario, Eugenia Girolami; Funz. Amm. Floriana D'Urso, Anna Medaglia; Istr. Amm. Monja Cesari, Simonetta Gambadori;

Oper. Serv. Supp. Cust. Daniela Astrologo

Supporto Tecnico - Amministrativo R.p.R. S.p.A.:

Arch. Cristina Campanelli; Geom. Massimo Antonelli; Tec. Aerof. Alessandro Cugola; Istrut. Ammin.: Maurizio Barelli, Fabrizio Pirazzoli

Tavola n.  
**1E.c**

**TUTELA E VINCOLI RIPORTATI NEL P.R.G.  
CARTA STORICA, ARCHEOLOGICA, MONUMENTALE E PAESISTICA DEL  
SUBURBIO E DELL'AGRO ROMANO**

scala 1:10.000 | Data: Dicembre 2011 | Aggiornamenti:

### LEGENDA

a) INTERESSE STORICO-MONUMENTALE		LINEARI
1 - VIABILITA' (il colore non indica la cronologia)		
tratto basolato/tagliata	tracciato emergente	
antico tracciato	tracciato sotterraneo	
probabile tracciato antico	tracciato probabile	
1 - INTERESSE NATURALISTICO e/o PAESISTICO		
alberature	cunicolo	
fosso	linea di costa	

a) INTERESSE STORICO-MONUMENTALE		AREALI
area archeologica	insediamento unitario di interesse storico-archeologico-epitologico	
necropoli	sito preistorico	
catacombe	ritrovamento preistorico sporadico	
probabile tracciato antico		
b - INTERESSE NATURALISTICO e/o PAESISTICO		
bosco e/o macchia	fondo valle	

a) INTERESSE STORICO-MONUMENTALE		PUNTI FORMI
borgo	manufatto industriale e/o di servizio	
castello	monumento funerario	
torre	tomba	
casale	resti di muratura	
chiesa	elemento storico-monumentale	
tempio	materiale archeologico erattivo	
ponte	elemento storico-paesistico	
villa o residenza		

LIMITI CRONOLOGICI	
antico - fino al V° sec. d.C.	
medievale - V°-XIV° sec.	
moderno - oltre XV° sec.	

STATO DI CONSISTENZA	
conservato	
resti	
tracce	

VINCOLI	
vincolo archeologico Legge 364/39	
vincolo paesistico Legge 1497/39	
P.T.P. Piano Territoriale Paesistico Legge 1497/39	

confine comunale	
confine circoscrizionale	
Limite soprintendenze archeologiche di stato	



PERIMETRO NUCLEO APPROVATO / ESECUTIVO







# ROMA CAPITALE

DIPARTIMENTO PROGRAMMAZIONE E ATTUAZIONE URBANISTICA  
U.O. CITTA' PERIFERICA

## PIANO ESECUTIVO PER IL RECUPERO URBANISTICO DEL NUCLEO N. 13.3 - "LA LINGUA AURORA"

MUN.  
XIII

### PROPONENTI

Cons. "Il Pino" .....	Cons. "La Lingua" .....
Cons. "La Franchina" .....	Cons. "La Franchina" .....
Cons. "Aurora" .....	Cons. "Colombo" .....



### PROGETTISTA COORDINATORE : Arch. Giuseppe Amatilli

Arch. Giuseppe Amatilli	Cons. "Il Pino" .....
Coll. Arch. Laura Amadeo	Cons. "La Franchina" .....
Arch. Luciano Bracciani	Cons. "La Lingua" .....
Geom. Franco De Luca	Cons. "Aurora" .....
Arch. P. Petri / arch. A. Ambrosini	Cons. "Colombo" .....

Studio Tecnico: Arch. Giuseppe Amatilli  
Viale Città d'Europa, 54 - 00144 Roma; tel: 06.52246010 fax:0645423444 - E\_mail: giuseppe.amaric@gmail.com

Direttore Dipartimento Programmazione e Attuazione Urbanistica Ing. Errico Stravato

### Coordinamento Tecnico - Amministrativo:

Direttore U.O. Città Periferica Ing. Tonino Egiddi

Arch. Michela Poggipollini

Arch. Maurizio Santilli

Funz. Geom. Marco Fattori

Funz. Geom. Cosma Damiano Vecchio

Funz. Geom. Mauro Zanini

Funz. Serv. Tec. Sist. Graf. Emanuela Morselletto

Funz. Sist. Graf. Infor. Territ. Bruno De Lorenzo

Funz. Sist. Graf. Infor. Territ. Anna Panatotti

Funz. Sist. Graf. Infor. Territ. Rossella Sbarigia

Istrut. Tecn. Sist. Graf. Fabio De Minicis

Istrut. Tecn. Sist. Graf. Irene Torniai

Geom. Isabella Castellano

Geom. Mauro Ciotti

Geom. Rufina Cruciani

Geom. Rita Napolitano

Geom. Antonio Nardone

Geom. Maria Cristina Ria

Funz. Dir. Amm.: Paolo Di Mario, Eugenia Girolami; Funz. Amm. Floriana D'Urso, Anna Medaglia; Istr. Amm. Monja Cesari, Simonetta Gambadori;

Oper. Serv. Supp. Cust. Daniela Astrologo

Supporto Tecnico - Amministrativo R.p.R. S.p.A.:

Arch. Cristina Campanelli; Geom. Massimo Antonelli; Tec. Aerof. Alessandro Cugola; Istrut. Ammin.: Maurizio Barelli, Fabrizio Pirazzoli



Tavola n.  
**1F**

## AREE NATURALI PROTETTE

scala 1:10.000 | Data: Dicembre 2011 | Aggiornamenti:

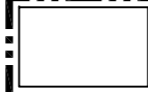

**LEGENDA**

-  PERIMETRO NUCLEO APPROVATO / ESECUTIVO
-  AREE TIPO 1
-  AREE TIPO 2

"RISERVA NATURALE STATALE DEL LITORALE ROMANO" Decreto Ministeriale dell'Ambiente 29 marzo 1996 - SUDDIVISIONE IN AREE DEL TERRITORIO DELLA RISERVA - Elaborato n. E01



# ROMA CAPITALE

DIPARTIMENTO PROGRAMMAZIONE E ATTUAZIONE URBANISTICA  
U.O. CITTA' PERIFERICA

## PIANO ESECUTIVO PER IL RECUPERO URBANISTICO DEL NUCLEO N. 13.3 - "LA LINGUA AURORA"

MUN.  
XIII

### PROPONENTI

Cons. "Il Pino" .....	Cons. "La Lingua" .....
Cons. "La Franchina" .....	Cons. "Colombo" .....
Cons. "Aurora" .....	



PROGETTISTA COORDINATORE : Arch. Giuseppe Amatilli

Arch. Giuseppe Amatilli	Cons. "Il Pino" .....
Coll. Arch. Laura Amadeo	Cons. "La Franchina" .....
Arch. Luciano Bracciani	Cons. "La Lingua" .....
Geom. Franco De Luca	Cons. "Aurora" .....
Arch. P. Petriani / arch. A. Ambrosini	Cons. "Colombo" .....

Studio Tecnico: Arch. Giuseppe Amatilli  
Viale Città d'Europa, 54 - 00144 Roma; tel: 06.52246010 fax:0645423444 - E\_mail: giuseppe.amaric@gmail.com

Direttore Dipartimento Programmazione e Attuazione Urbanistica Ing. Errico Stravato

### Coordinamento Tecnico - Amministrativo:

Direttore U.O. Città Periferica Ing. Tonino Egiddi

Arch. Michela Poggolini

Arch. Maurizio Santilli

Funz. Geom. Marco Fattori

Funz. Geom. Cosma Damiano Vecchio

Funz. Geom. Mauro Zanini

Funz. Serv. Tec. Sist. Graf. Emanuela Morscietto

Funz. Sist. Graf. Infor. Territ. Bruno De Lorenzo

Funz. Sist. Graf. Infor. Territ. Anna Panatotti

Funz. Sist. Graf. Infor. Territ. Rossella Shurigia

Istrut. Tecn. Sist. Graf. Fabio De Minicis

Istrut. Tecn. Sist. Graf. Irene Torniai

Geom. Isabella Castellano

Geom. Mauro Ciotti

Geom. Rufina Cruciani

Geom. Rita Napolitano

Geom. Antonio Nardone

Geom. Maria Cristina Ria

Funz. Dir. Amm.: Paolo Di Mario, Eugenia Girolami; Funz. Amm. Floriana D'Urso, Anna Medaglia; Istr. Amm. Monja Cesari, Simonetta Gambadori;

Oper. Serv. Supp. Cust. Daniela Astrologo

Supporto Tecnico - Amministrativo R.p.R. S.p.A.:

Arch. Cristina Campanelli; Geom. Massimo Antonelli; Tec. Aerof. Alessandro Cugola; Istrut. Ammin.: Maurizio Barelli, Fabrizio Pirazzoli

Tavola n.  
**1G**

## TUTELE E VINCOLI IDROGEOLOGICI

scala 1:10.000

Data: Dicembre 2011

Aggiornamenti:

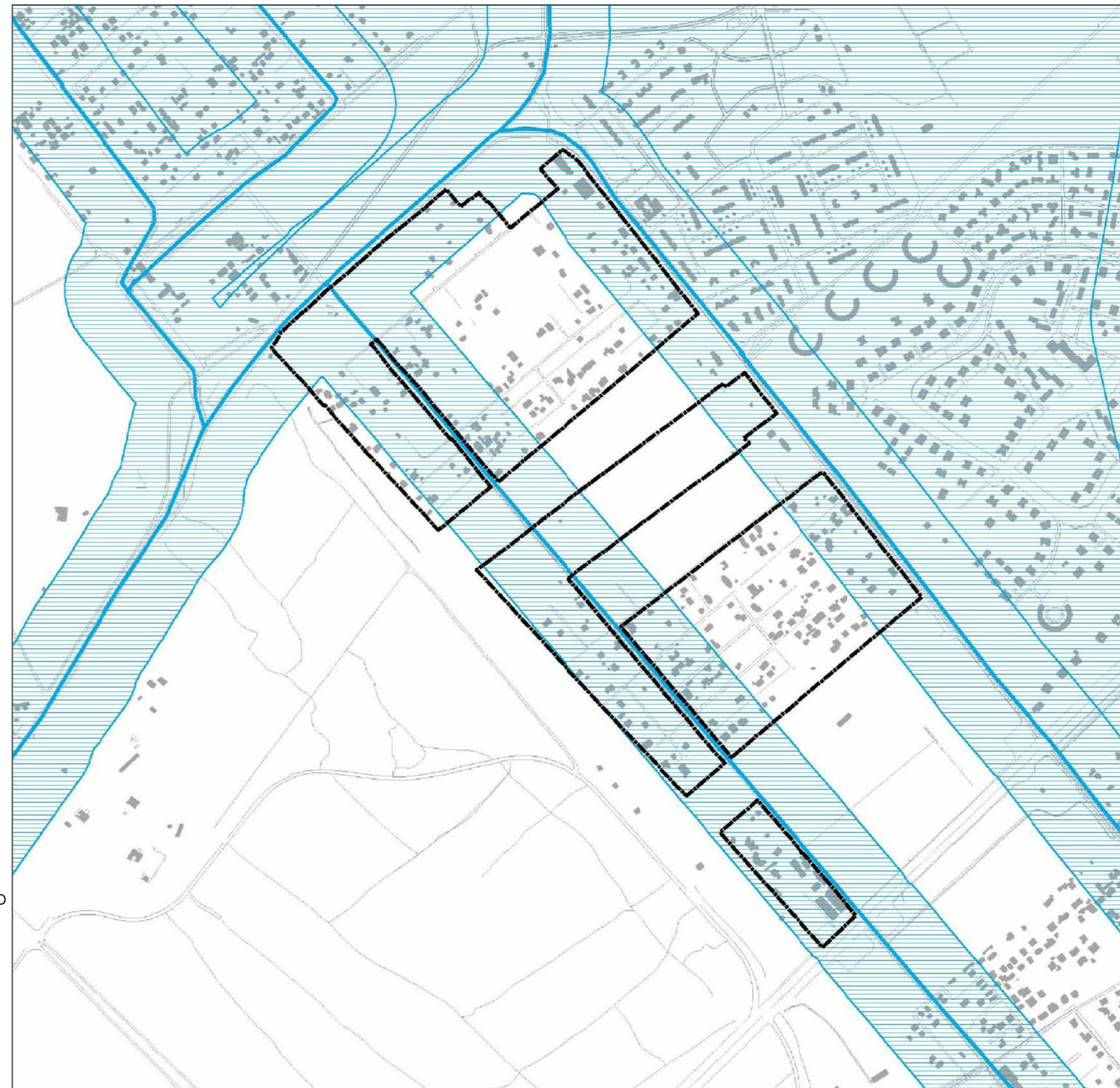

### LEGENDA



PERIMETRO NUCLEO APPROVATO / ESECUTIVO

AREE TULATE PER LAEGGE AI SENSI  
dell'art. 142 del 2004 e s.m.l.

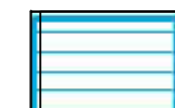

FASCIE COSTIERE MARITTIME, DEI LAGHI,  
CORSI D'ACQUE (art. 142 comma 1 Ulett. a, b, c)