COMUNE DI ROMA

DIPARTIMENTO PROGRAMMAZIONE E ATTUAZIONE URBANISTICA
U.O. CITTA' PERIFERICA

PIANO ESECUTIVO PER IL RECUPERO URBANISTICO DEL NUCLEO N. 13.4 INFERNETTO - "PONTE OLIVELLA"

MUN. XIII

NUOVE PERIFERIE MUNICIPIO XIII

PROPONENTE:
Associazione Comparitle "Ponte Olivella"
Presidente: ***Rina Rovo***

PROGETTAZIONE:
Arch. Giuseppe Amatilli

Collaboratori:
Arch. Francesca Ricciardi

Studio Tecnico: Arch. Giuseppe Amatilli
Viale Città d'Europa, 54 - 00144 Roma; tel: 06.52246030 fax:0645421444 - E_mail: giuseppe.amatri@gmail.com

Direttore Dipartimento Programmazione e Attuazione Urbanistica Ing. Errico Stravato
Coordinamento Tecnico - Amministrativo:
Direttore U.O. Città Periferica Ing. Tonino Egidi

Arch. Michela Poggiaollini
Arch. Maurizio Santilli
Funz. Geom. Marco Fattori
Funz. Geom. Cosma Damiano Vecchio
Funz. Geom. Mauro Zanni
Funz. Geom. Ing. Arch. Pietro Emanuele Moscatello
Funz. Sta. Graf. Infor. Terri. Bruno De Lorenzo
Funz. Sta. Graf. Infor. Terri. Anna Pasquetti
Funz. Sta. Graf. Infor. Terri. Rossella Sturgia
Istruttore Tecn. Sta. Graf. Fabio De Minicis
Istruttore Tecn. Sta. Graf. Irene Tormati
Geom. Isabella Castellano
Geom. Mauro Conti
Geom. Rufino Cristiani
Geom. Ivan Gentile
Geom. Antonio Nardone
Geom. Maria Cristina Rai
Funz. Div. Amm. Paolo Di Mario, Eugenio Girolami; Funz. Amm. Floriana D'Urso, Anna Modaglia; Istr. Amm. Monia Cesari, Simonetta Gambadoro;
Oper. Serv. Supp. Cust. Daniela Astrologo
Supporto Tecnico - Amministrativo R.p.R. S.p.A.:
Arch. Cristina Campanelli; Geom. Massimo Antonelli; Tec. Aerof. Alessandro Cugola; Istruz. Amm.ne. Maurizio Burelli, Fabrizio Pirazzoli

Tavola n. **12.2a**

INQUADRAMENTO GENERALE DELLA VIABILITA'
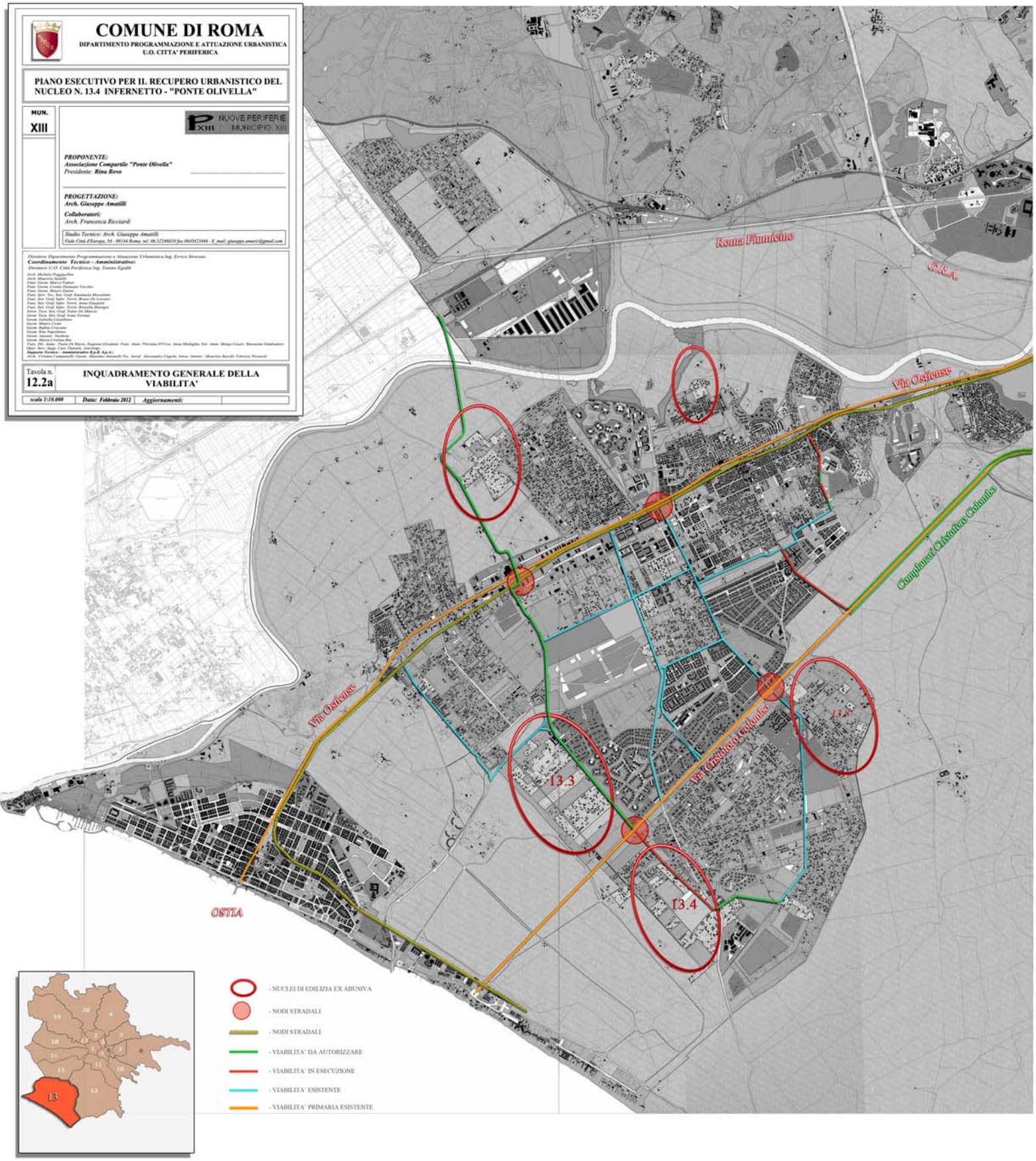
scala 1:10.000	Data: Febbraio 2012	Aggiornamenti: