ROMA CAPITALE

DIPARTIMENTO PROGRAMMAZIONE E ATTUAZIONE URBANISTICA
U.O. CITTA' PERIFERICA

PIANO ESECUTIVO PER IL RECUPERO URBANISTICO DEL NUCLEO N. 19.02 - "PALMAROLA-VIA LEZZENO"

MUN.
XIX

Consorzio "Colle del sole"

Presidente:
Luigi Angeli

Progettista:
Arch. Massimo Fioravanti

Direttore Dipartimento Programmazione e Attuazione Urbanistica Ing. Errico Stravato
Coordinamento Tecnico - Amministrativo:
Direttore U.O. Città Periferica Ing. Tonino Egiddi

Arch. Michela Poggipollini
Arch. Maurizio Santilli
Funz. Geom. Marco Fattori
Funz. Geom. Cosma Damiano Vecchio
Funz. Geom. Mauro Zanini
Funz. Serv. Tec. Sist. Graf. Emanuela Morseletto
Funz. Sist. Graf. Infor. Territ. Bruno De Lorenzo
Funz. Sist. Graf. Infor. Territ. Anna Panaiotti
Funz. Sist. Graf. Infor. Territ. Rossella Sbarigia
Istrut. Tecn. Sist. Graf. Fabio De Minicis
Istrut. Tecn. Sist. Graf. Irene Torniai
Geom. Isabella Castellano
Geom. Mauro Ciotti
Geom. Rufina Cruciani
Geom. Rita Napolitano
Geom. Antonio Nardone
Geom. Maria Cristina Ria
Funz. Dir. Amm.: Paolo Di Mario, Eugenia Girolami; Funz. Amm. Floriana D'Urso, Anna Medaglia; Istr. Amm. Monja Cesari, Simonetta Gambadori;
Oper. Serv. Supp. Cust. Daniela Astrologo
Supporto Tecnico - Amministrativo R.p.R. S.p.A.:
Arch. Cristina Campanelli; Geom. Massimo Antonelli;Tec. Aerof. Alessandro Cugola; Istrut. Ammin.: Maurizio Barelli, Fabrizio Pirazzoli

Tavola n.
1.1

INQUADRAMENTO TERRITORIALE, DESTINAZIONI DI P.R.G. E VINCOLI

scala 1:10000	*Data: Febbraio 2010*	*Aggiornamenti: Marzo 2012*	*Tav.1.1 Lezzeno*

PLANIMETRIA AEROFOTOGRAMMETRICA "CTR-aggiornamento 2008"

PERIMETRI

PERIMETRO NUCLEO ORIGINARIO E APPROVATO

PERIMETRO PIANO ESECUTIVO

INFRASTRUTTURE ESISTENTI

VIABILITA' E SVINCOLI

LINEA FERROVIARIA

COLLETTORE PER ACQUE DI PIOGGIA

COLLETTORE PER ACQUE NERE

ACQUEDOTTO

ELETTRODOTTO
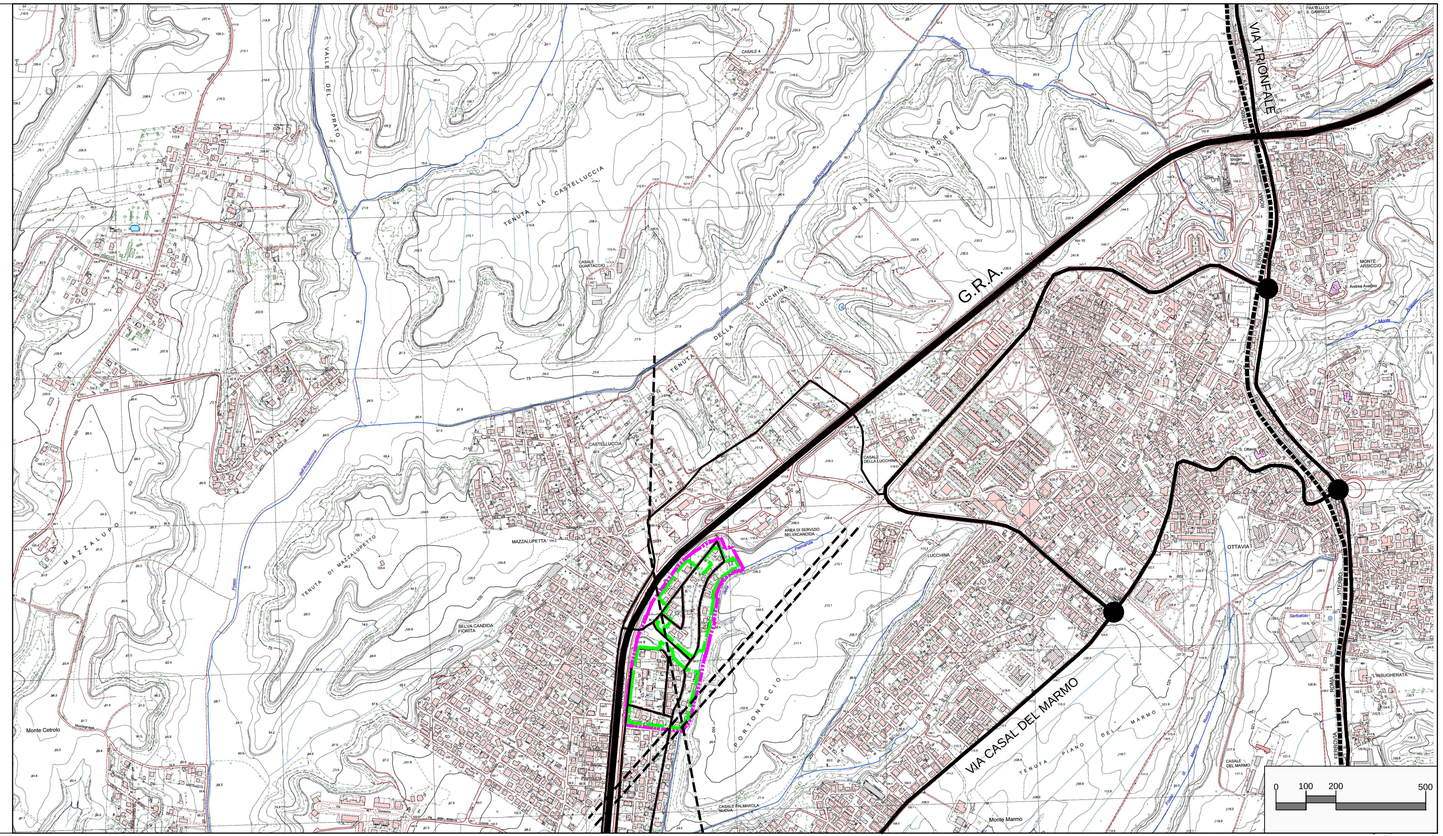
DEPURATORE