ROMA CAPITALE

DIPARTIMENTO PROGRAMMAZIONE E ATTUAZIONE URBANISTICA
U.O. CITTA' PERIFERICA

PIANO ESECUTIVO PER IL RECUPERO URBANISTICO DEL NUCLEO 19.8 "TRAGLIATELLA"

MUN. XIX

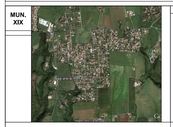

PROPONENTI

CONSORZIO "PERIFERIE ROMANE"
Consorzio per il recupero urbanistico e la qualificazione della periferia romana

ASSOCIAZIONE CONSORTILE DI RECUPERO URBANO "TRAGLIATA"

COORDINAMENTO TECNICO

COORDINAMENTO DELLE PERIFERIE
Associazione tra Consorzio Periferie Romane - Unione Borgate - A.NA.CLPE. - A.R.C.

PROGETTAZIONE

Surf Engineering S.r.l.
Urban Design & Landscape
Via Emilio Faà di Bruno, 28 - 00195 Roma

STUDIO E.C.SE.V.2 srl
Ing. Claudio Bulgarini

Direttore Dipartimento Programmazione e Attuazione Urbanistica Ing. Enrico Stravato

Coordinamento Tecnico - Amministrativo:
Direttore U.O. Città Periferica Ing. Tonino Egidi

Arch. Michela Puggioniler
Arch. Paola Ciarlo
Funz. Geom. Alessio Vallesi
Funz. Geom. Cosma Damiano Nicolino
Funz. Geom. Fabio Ferri
Funz. Geom. Tec. Dot. Graf. Emanuele Menabello
Funz. Dot. Graf. Info/ Tecn. Bruno De Lorenzo
Funz. Dot. Graf. Info/ Tecn. Fabio Ferrante
Funz. Dot. Graf. Info/ Tecn. Rossella Grande
Istruttore Tecn. Dot. Graf. Fabio De Minico
Istruttore Tecn. Dot. Graf. Andrea Tomei
Geom. Isabella Cornelius
Geom. Mauro Croll
Geom. Fabio Gentile
Geom. Rita Napolitano
Geom. Antonio Nardone
Geom. Massimo Pelle
Funz. Dir. Amm. Paola Di Mario, Eugenio Grisbani; Funz. Amm. Floriana D'Urso,
Anna Modaglia; Int. Amm. Monja Cesari; Simonetta Gentilesch
Funz. Dir. Amm. Ing. Claudio Bulgarini
Aspiranti Redattori - Amministrativi R.A.R. S.p.A.:
Dott. Amm. Alessandro Cipolla; Dott. Amministrativo Dott. Sandi Alessandro Cugini;
Istruttore Amm. Maurizio Bandi; Fabrizio Pinzuol

Tavola n. 12.2.b	MOBILITA' PRIVATA E PUBBLICA
SCALA : Indicata	DATA: Dicembre 2011 AGG. n° Aprile 2012

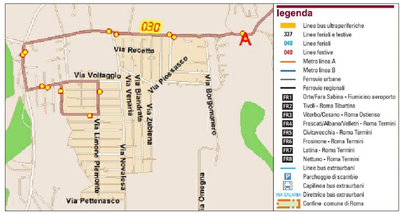

TRASPORTO PUBBLICO

legenda

- Linee bus ultraperiferiche
- 337 Linee feriali e festive
- 040 Linee feriali
- 040 Linee festive
- Metro linea A
- Metro linea B
- Ferrovie urbane
- Ferrovie regionali
- FR1 Orte/Fara Sabina - Fiumicino aeroporto
- FR3 Tivoli - Roma Tiburtina
- FR5 Viterbo/Cesano - Roma Ostiense
- FR6 Frascati/Albano/Velletri - Roma Termini
- FR7 Civitavecchia - Roma Termini
- FR8 Frosinone - Roma Termini
- FR9 Latina - Roma Termini
- FR10 Nettuno - Roma Termini
- Linee bus extraurbani
- Parcheggio di scambio
- Capilinea bus extraurbani
- SR SALARIA Direttrice bus extraurbani
- Cerifine comune di Roma

SEZIONI STRADALI TIPO
Scala 1:1000

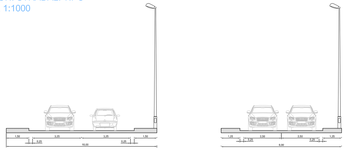

SEZIONE A

SEZIONE B

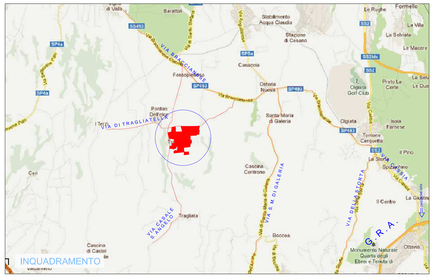

INQUADRAMENTO

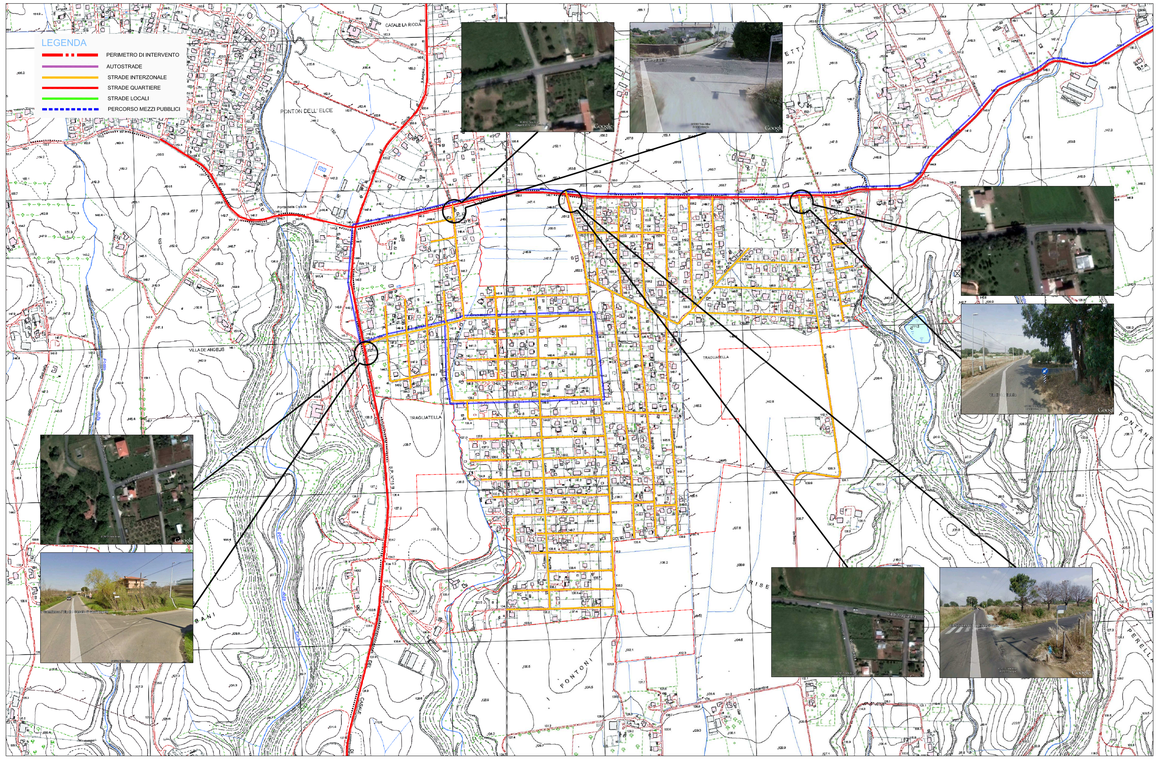

PLANIMETRIA GENERALE Scala 1:5000

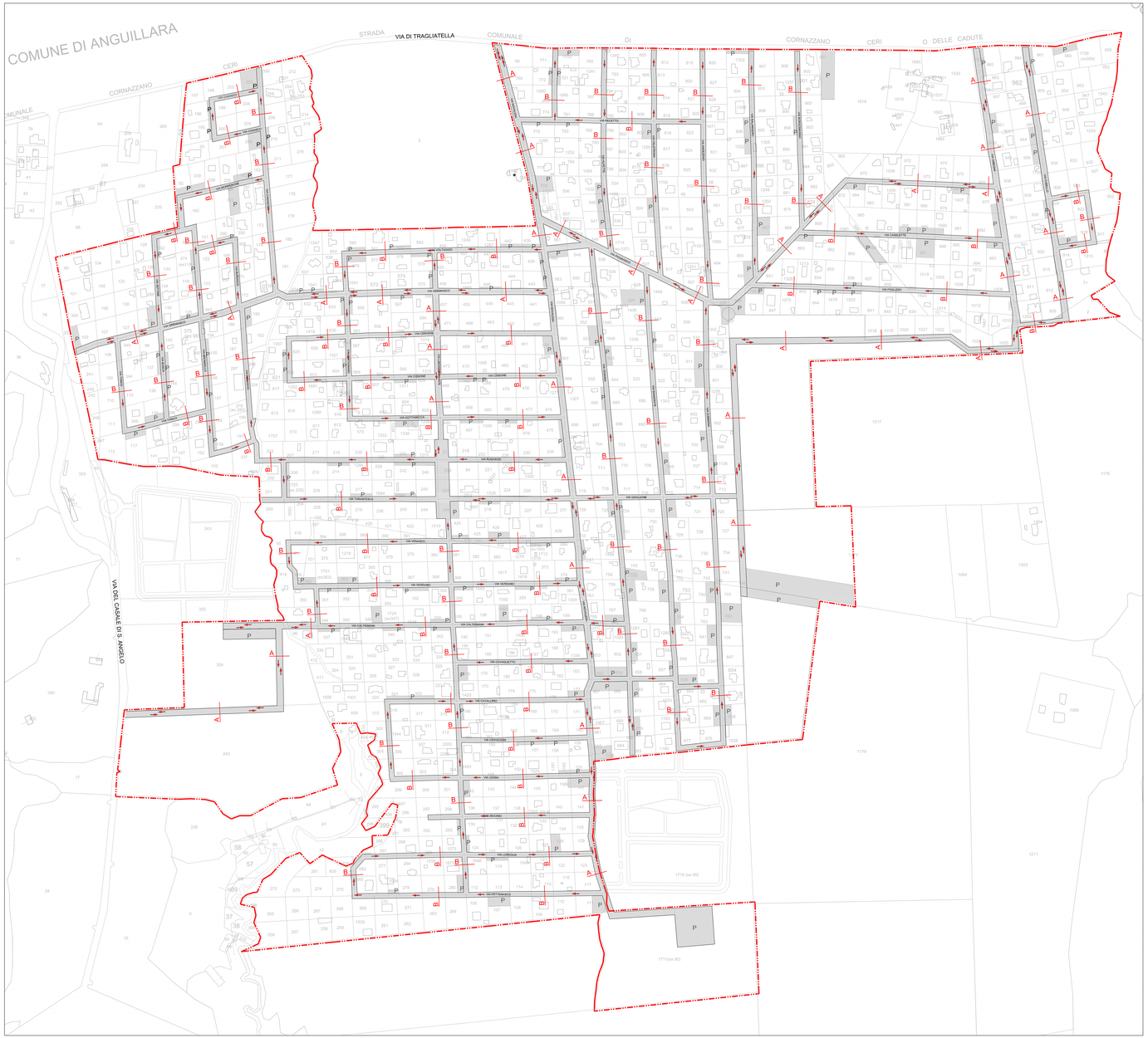

PLANIMETRIA GENERALE Scala 1:2.000