



ROMA CAPITALE

DIPARTIMENTO PROGRAMMAZIONE E ATTUAZIONE URBANISTICA
U.O. CITTA' PERIFERICA

PIANO ESECUTIVO PER IL RECUPERO URBANISTICO DEL NUCLEO N. 19.12 b - "PIAN DEL MARMO"

MUN. XIX
Associazione Consortile di recupero urbano "Buccari II"
Progettista: Arch. Massimo Fioravanti
Presidente: Stefano Antonelli

Direttore Dipartimento Programmazione e Attuazione Urbanistica Ing. Errico Stravato
Coordinamento Tecnico - Amministrativo:
Direttore U.O. Città Periferica Ing. Tonino Egidi
Arch. Michela Poggolini
Arch. Maurizio Santilli
Funz. Geom. Marco Fattori
Funz. Geom. Cosma Damiano Vecchio
Funz. Geom. Mauro Zanni
Funz. Serv. Tec. Sist. Graf. Emanuela Morsetto
Funz. Sist. Graf. Infor. Territ. Bruno De Lorenzo
Funz. Sist. Graf. Infor. Territ. Anna Panaiotti
Funz. Sist. Graf. Infor. Territ. Rossella Sgarbi
Istrut. Tec. Sist. Graf. Fabio De Mucci
Istrut. Tec. Sist. Graf. Irene Tornai
Geom. Isabella Castellano
Geom. Mauro Ciotti
Geom. Rufina Cruciani
Geom. Sergio Durastanti
Geom. Rita Napolitano
Geom. Antonio Nardone
Geom. Maria Cristina Ria
Funz. Dir. Amm.: Paolo Di Mario, Eugenia Girolami; Funz. Amm. Floriana D'Urso, Anna Medaglia; Istr. Amm. Monja Cesari, Simonetta Gambadori
Oper. Serv. Supp. Cust. Daniela Astrologo
Supporto Tecnico - Amministrativo R.p.R. S.p.A.:
Arch. Cristina Campanelli; Geom. Massimo Antonelli; Tec. Aerof. Alessandro Cugola; Istrut. Ammin.: Maurizio Barelli, Fabrizio Pirazzoli

Tavola n. 1.3 INQUADRAMENTO TERRITORIALE, DESTINAZIONI DI P.R.G. E VINCOLI

scala 1:10000 | Data: Febbraio 2010 | Aggiornamenti: Marzo 2012 | Tav.1.3 Pian Del Marmo

PP.TT.PT. approvato, Ambito Territoriale n.15-TAV. E/1 B RILIEVO DEI VINCOLI PAESAGGISTICI

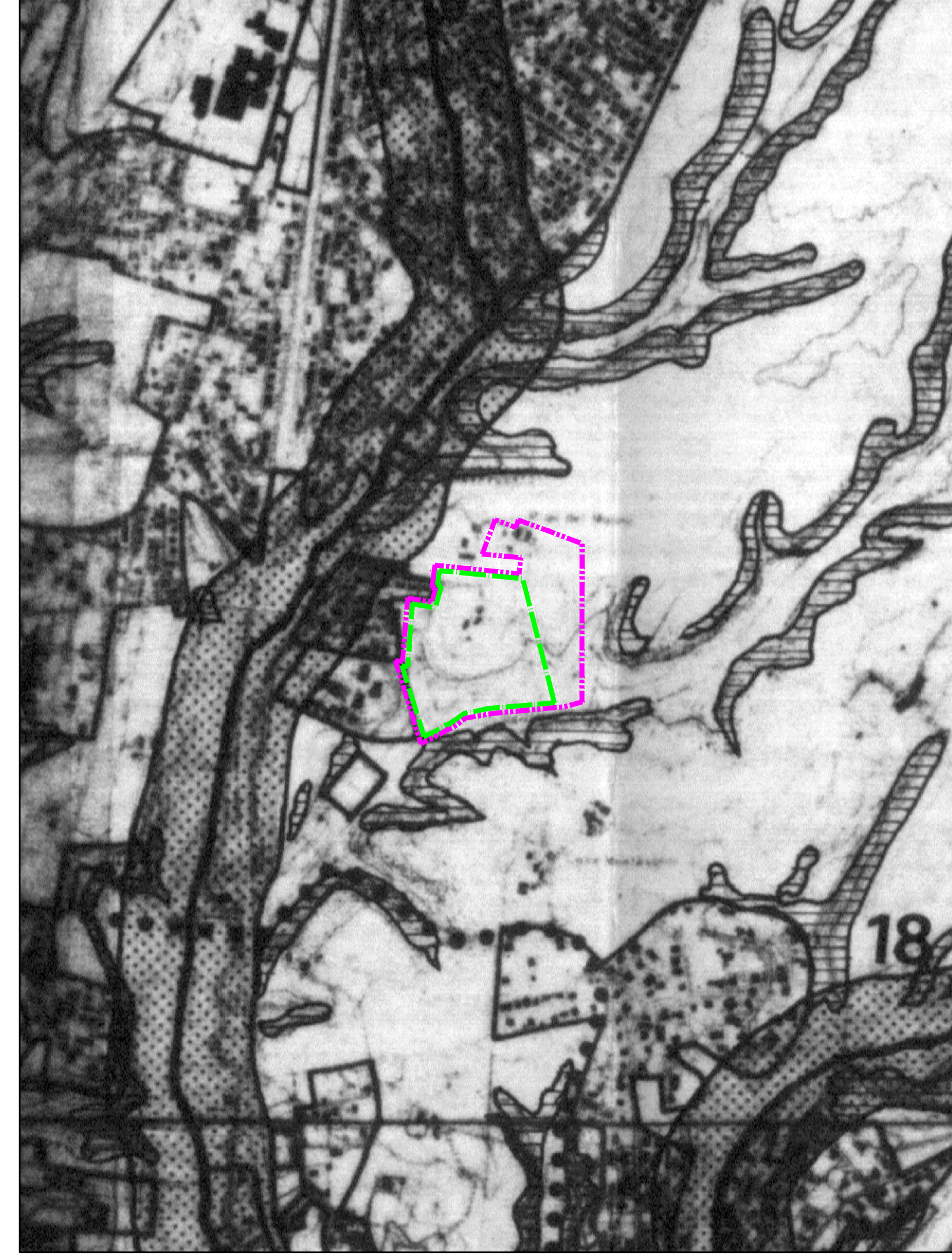

PP.TT.PT. approvato, Ambito Territoriale n.15-TAV. E/3 2a-b CLASSIFICAZIONE DELLE AREE AI FINI DELLA TUTELA

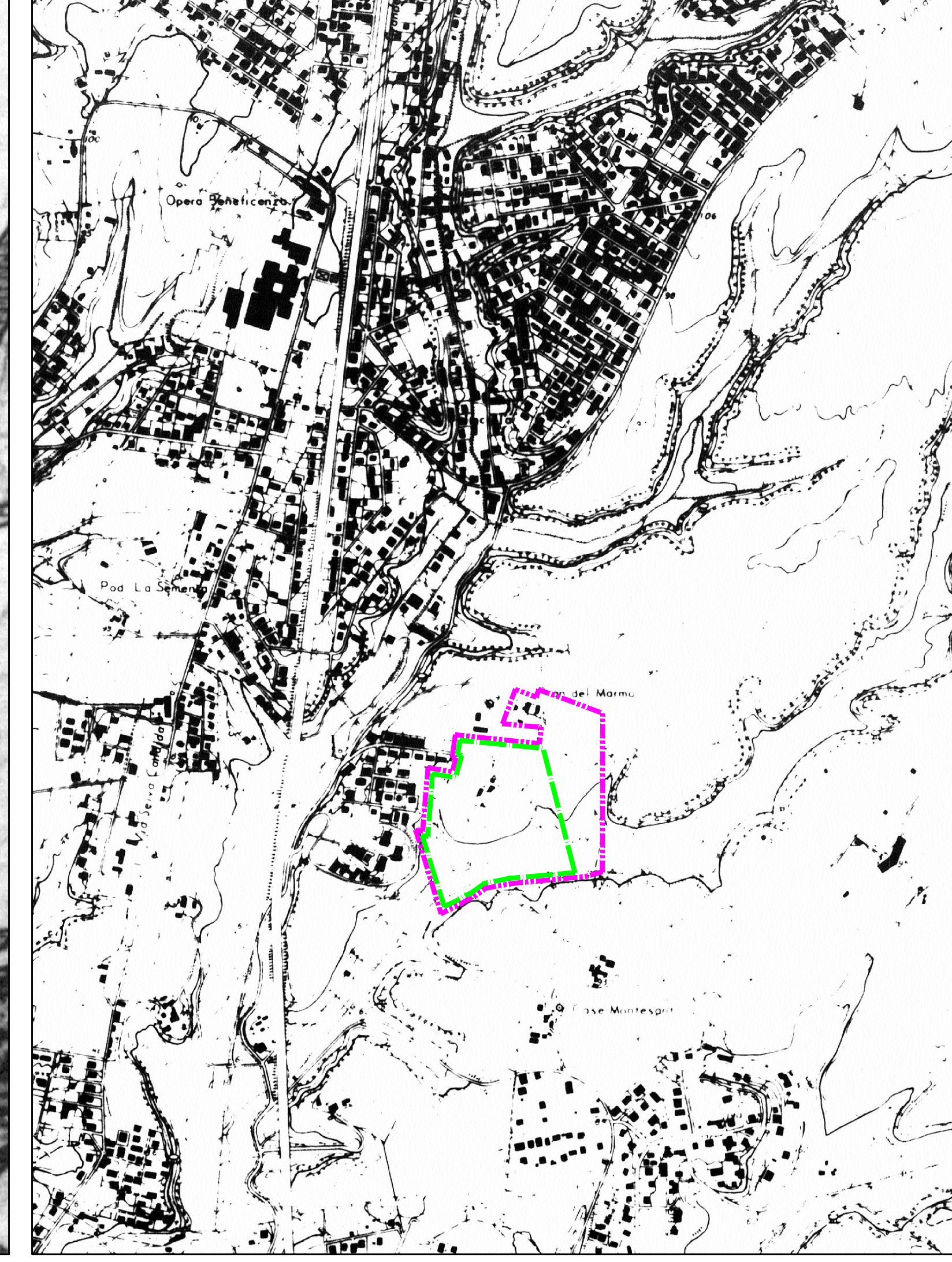

PP.TT.PT. approvato, Ambito Territoriale n.15-TAV. E/3 2a-b bis TUTELA DEI BENI DI INTERESSE ARCHEOLOGICO E STORICO MONUMENTALE

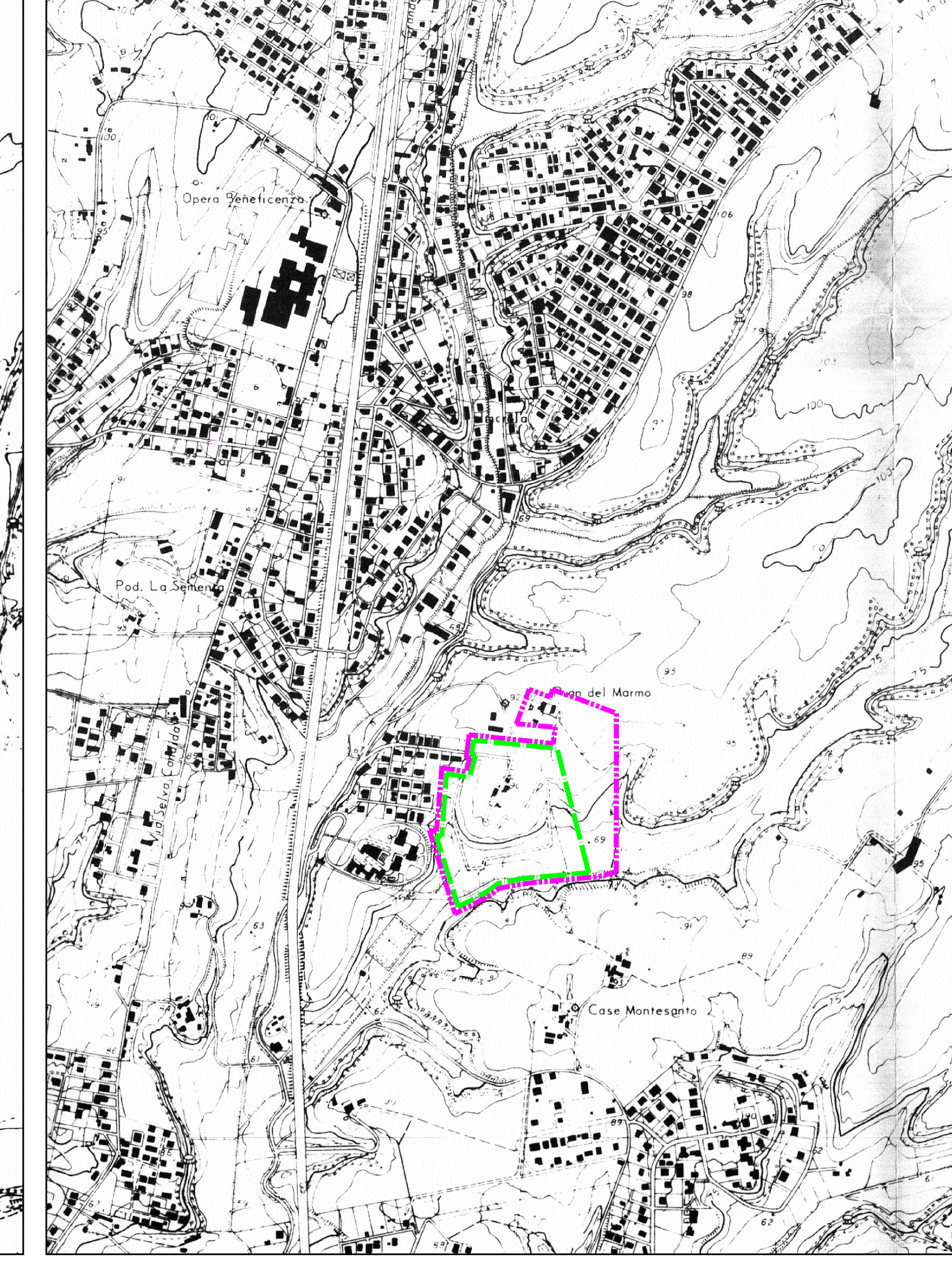

PP.TT.PT. approvato, Ambito Territoriale n.15-TAV. E/3 2a-b ter TUTELA DEI BENI DI INTERESSE AMBIENTALE DI TIPO GEOMORFOLOGICO, NATURALISTICO E PAESISTICO

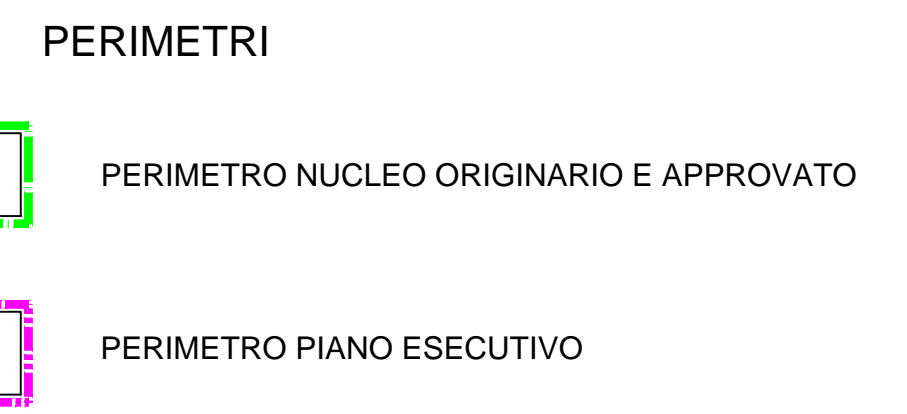
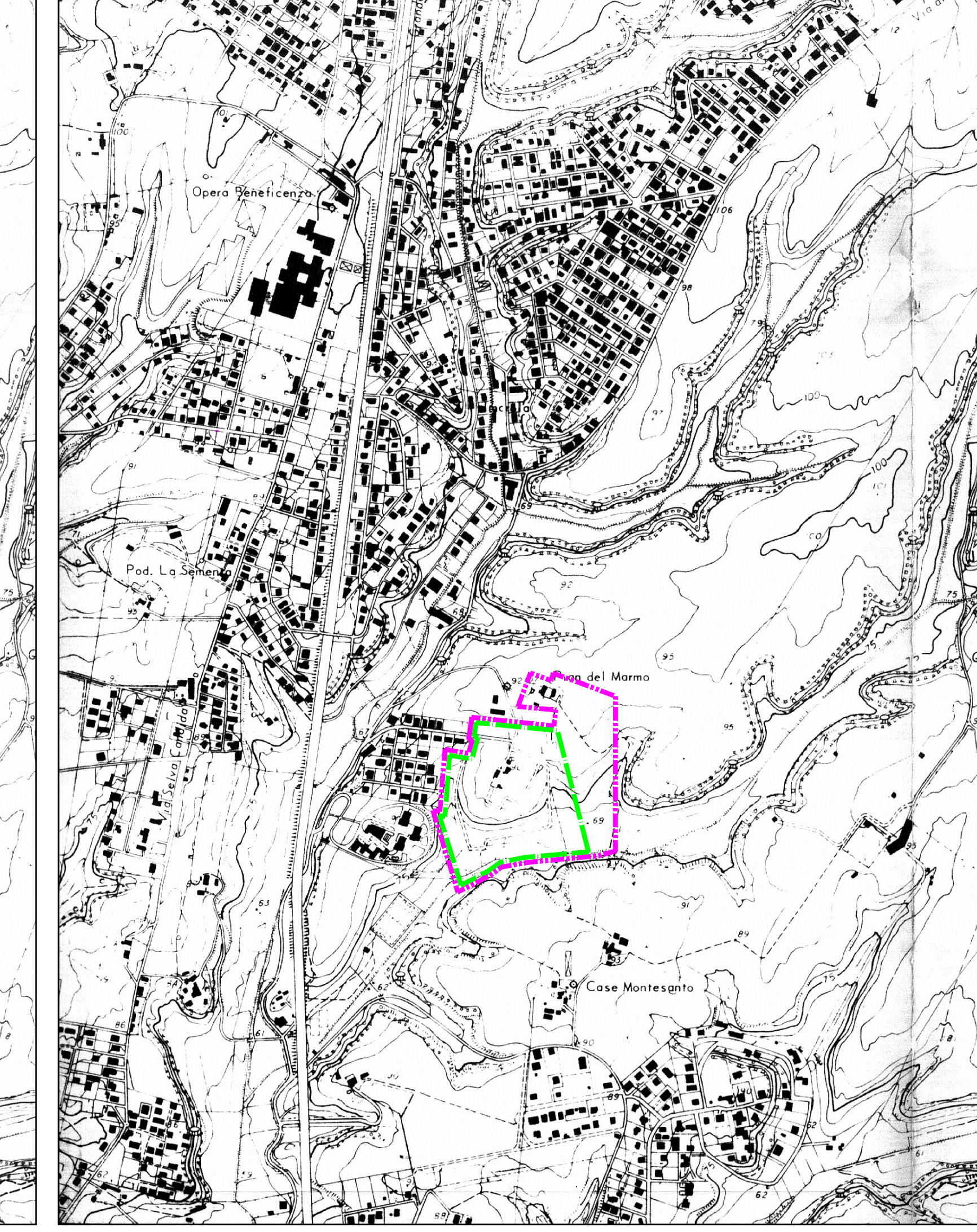

REGIONE LAZIO - ASSESSORATO URBANISTICO ED ASSETTO DEL TERRITORIO

REGIONE LAZIO - ASSESSORATO URBANISTICO ED ASSETTO DEL TERRITORIO ASSESSORATO TUTELA AMBIENTALE / PIANI TERRITORIALI PAESISTICI / AMBITO TERRITORIALE N° 15 / 2

RILIEVO DEI VINCOLI PAESAGGISTICI

COORD. URBAN. REGION. ARCH. L. VIGNONI

FILMI TORRENTI E CORSI D'ACQUA SCRITTI NEGLI ELENCHI DI CUI AL T.U. APPROVATO CON R.D. 1775 / 37

- PUNTO C) ART. 1 L. 431 / 85

MONTAGNE PER LA PARTE OCCIDENTE I

ML. 1800 S. L. M.

- PUNTO D) ART. 1 L. 431 / 85

PARCHI E RISERVE NAZIONALI E REGIONALI NONCHÉ I TERRITORI DI PROTEZIONE ESTERNA

- PUNTO F) ART. 1 L. 431 / 85

TERRITORI COPERTI DA BOSCHI E FORESTE O SOTTOPOSTI A VINCOLI DI RIMBOSCHIMENTO

- PUNTO G) ART. 1 L. 431 / 85

ZONE UMIDE INCLUSE NELL'ELENCO DEL D.P.R. N. 448 DEL 13.3.78

- PUNTO H) ART. 1 L. 431 / 85

ZONE DI INTERESSE ARCHEOLOGICO

- PUNTO M) ART. 1 L. 431 / 85

AREE VINCOLATE DA DD. MM. EX LEGE 1089 / 39

ARCHEOLOGICHE: [] MONUMENTALI: []

AREE VINCOLATE AI BENI DELLA L.R. N. 68

AREE SOTTOPOSTE A VINCOLO DI INEDIFICABILITA' TEMPORANEA AI BENI DEGLI ARTT. 1 TER E 1 QUINQUIES DELLA LEGGE 431 / 85

AREE GIÀ SOTTOPOSTE A VINCOLO PAESAGGISTICO EX LEGE 1487 / 39

PERIMETRO AREA NON INDAGATA

NOTE:

1) LA DESCRIZIONE DEI VINCOLI ESISTENTI VA INTEGRATA CON LA DESCRIZIONE CONCERNENTE LE AREE GRAVATE DA USO CIVICO

2) PER LE AREE NON VINCOLATE VED. TAV. 04

REGIONE LAZIO / ASSESSORATO URBANISTICO ED ASSETTO DEL TERRITORIO / ASSESSORATO TUTELA AMBIENTALE / PIANI TERRITORIALI PAESISTICI / AMBITO TERRITORIALE N° 15 / ROMA

PIANO TERRITORIALE PAESISTICO N° 2 INSUGHERATA

CLASSIFICAZIONE DELLE AREE AI FINI DELLA TUTELA

COORDINAMENTO REGIONALE ARCH. L. VIGNONI

LEGENDA

AREE DI RISPETTO

AREE DI RISPETTO DEI BENI D'INTERESSE ARCHEOLOGICO (ART. 10, 14)

AREE DI RISPETTO PREVENTIVO DEI BENI D'INTERESSE ARCHEOLOGICO (ART. 10, 14)

AREE DI RISPETTO DEI BENI D'INTERESSE STORICO MONUMENTALE D'ETA' MEDIOEVALE E MODERNA (ART. 14, 15)

AREE DI RISPETTO DEI BENI D'INTERESSE GEOMORFOLOGICO, NATURALISTICO E VEGETAZIONALE (ART. 18, 21)

ZONE DI TUTELA

ZONE DI TUTELA INTEGRALE (TITOLO III CAPO II)

ZONE DI TUTELA PAESAGGISTICA (TITOLO III CAPO III)

ZONE DI TUTELA ORIENTATA (TITOLO III CAPO III)

ZONE DI TUTELA LIMITATA (TITOLO III CAPO V)

PERCORSI PANORAMICI (ART. 35)

PUNTI DI BELVEDERE (ART. 35)

REGIONE LAZIO / ASSESSORATO URBANISTICO ED ASSETTO DEL TERRITORIO / ASSESSORATO TUTELA AMBIENTALE / PIANI TERRITORIALI PAESISTICI / AMBITO TERRITORIALE N° 15 / ROMA

PIANO TERRITORIALE PAESISTICO N° 2 INSUGHERATA

BENI D'INTERESSE ARCHEOLOGICO E STORICO MONUMENTALE

COORDINAMENTO REGIONALE ARCH. L. VIGNONI

LEGENDA

AREE DI RISPETTO

AREE DI RISPETTO DEI BENI D'INTERESSE ARCHEOLOGICO DI NOTEVOL CONSISTENZA E/O ESTENSIONE, STATO DI CONSERVAZIONE E VALORE PAESAGGISTICO

AREE DI RISPETTO DEI BENI D'INTERESSE ARCHEOLOGICO DI LIMITATA CONSISTENZA E/O ESTENSIONE, STATO DI CONSERVAZIONE E VALORE PAESAGGISTICO

AREE DI RISPETTO DEI BENI D'INTERESSE ARCHEOLOGICO DI NON comprovata ESISTENZA E/O ESTENSIONE, STATO DI CONSERVAZIONE E VALORE PAESAGGISTICO

AREE DI RISPETTO DEI BENI D'INTERESSE STORICO MONUMENTALE D'ETA' MEDIOEVALE E MODERNA DI NOTEVOL CONSISTENZA E/O STATO DI CONSERVAZIONE E VALORE PAESAGGISTICO

AREE DI RISPETTO DEI BENI D'INTERESSE STORICO MONUMENTALE D'ETA' MODERNA E CONTEMPORANEA

AMBITI DI RISPETTO

AMBITO DI RILEVANTE INTERESSE ARCHEOLOGICO

AMBITO DI RILEVANTE INTERESSE STORICO MONUMENTALE

AREE DI RISPETTO

AREA DI RISPETTO DEI BENI D'INTERESSE ARCHEOLOGICO

AREA DI RISPETTO PREVENTIVO DEI BENI D'INTERESSE ARCHEOLOGICO

AREA DI RISPETTO DEI BENI D'INTERESSE STORICO MONUMENTALE D'ETA' MEDIOEVALE E MODERNA

REGIONE LAZIO / ASSESSORATO URBANISTICO ED ASSETTO DEL TERRITORIO / ASSESSORATO TUTELA AMBIENTALE / PIANI TERRITORIALI PAESISTICI / AMBITO TERRITORIALE N° 15 / ROMA

PIANO TERRITORIALE PAESISTICO N° 2 INSUGHERATA

BENI D'INTERESSE AMBIENTALE DI TIPO GEOMORFOLOGICO, NATURALISTICO E PAESISTICO

COORDINAMENTO REGIONALE ARCH. L. VIGNONI

LEGENDA

BENI D'INTERESSE AMBIENTALE DI NOTEVOL CONSISTENZA E/O ESTENSIONE, CONTINUITA', OMOGENEITA', STATO DI CONSERVAZIONE E VALORE PAESAGGISTICO

BENI D'INTERESSE AMBIENTALE DI LIMITATA CONSISTENZA E/O ESTENSIONE, CONTINUITA', OMOGENEITA', STATO DI CONSERVAZIONE E VALORE PAESAGGISTICO

BENI D'INTERESSE AMBIENTALE DI NON comprovata ESISTENZA E/O ESTENSIONE, CONTINUITA', OMOGENEITA', STATO DI CONSERVAZIONE E VALORE PAESAGGISTICO

FILARI E GRUPPI ARBORI ISOLATI DI ESSENZE PREGIATE

CORSI D'ACQUA D'INTERESSE ORTOGRAFICO, GEOMORFOLOGICO E NATURALISTICO

SORGENTI (TERMINOMINERALI E MINERALIZZATE)

SINGOLARITA' GEOLOGICHE

GROTTE O CAVITA' NATURALI

LOCALITA' FOSSILIFERE

EMERGENZE GEOMORFOLOGICHE

CASCATE

BENI D'INTERESSE AMBIENTALE DI MEDIA CONSISTENZA E/O ESTENSIONE, CONTINUITA', OMOGENEITA', STATO DI CONSERVAZIONE E VALORE PAESAGGISTICO

VEGETAZIONE NATURALE SPONTANEA

FILARI E GRUPPI ARBORI ISOLATI

CORSI D'ACQUA

SORGENTI

SINGOLARITA' GEOLOGICHE

GROTTE O CAVITA' NATURALI

LOCALITA' FOSSILIFERE

MANUFATTI DI VALORE ESTETICO TRADIZIONALE

BENI D'INTERESSE AMBIENTALE DI LIMITATA CONSISTENZA E/O ESTENSIONE, CONTINUITA', OMOGENEITA', STATO DI CONSERVAZIONE E VALORE PAESAGGISTICO

VEGETAZIONE NATURALE SPONTANEA

FILARI E GRUPPI ARBORI ISOLATI

CORSI D'ACQUA COMPROMESSI NELL'INTERNO

SORGENTI COMPROMESSI NELL'INTERNO

AMBITI DI RILEVANTE INTERESSE AMBIENTALE

BIFORI E CASI DI RIPPOPLAMENTO

VALLE INCISA O PORTEMENTE MODELATA

FENDICI

FONDOVALLE

AREE CON MEDIA MODELLOZIONE DEL SUOLO

AREE CON DEBOLE O NULLA MODELLOZIONE DEL SUOLO

AMBITI D'INTERESSE AMBIENTALE

VALLE INCISA O PORTEMENTE MODELATA

FENDICI

FONDOVALLE

AREE CON MEDIA MODELLOZIONE DEL SUOLO

AREE CON DEBOLE O NULLA MODELLOZIONE DEL SUOLO

AREE DI RISPETTO

AREE DI RISPETTO DEI BENI D'INTERESSE AMBIENTALE DI TIPO GEOMORFOLOGICO E NATURALISTICO

