

ROMA CAPITALE

DIPARTIMENTO PROGRAMMAZIONE E ATTUAZIONE URBANISTICA
U.O. CITTA' PERIFERICA

PIANO ESECUTIVO PER IL RECUPERO URBANISTICO DEL NUCLEO 20.9B "CESANO - VIA DI BACCANELLO - VIA DI COLLE FEBBRARO"

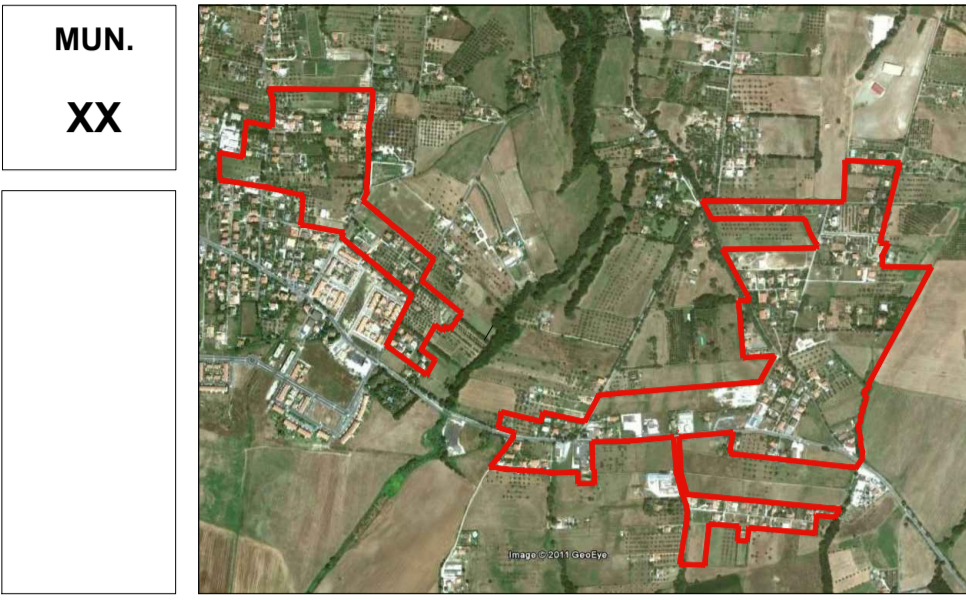

MUN.
XX

PROPONENTI

CONSORZIO "PERIFERIE ROMANE"
Consorzio per il recupero urbanistico e la qualificazione della periferia romana

A.R.C.
Associazione Recupero Cittadino

ASSOCIAZIONE CONSORTILE DI RECUPERO URBANO CESANO - "CIOCCHETELLI"

COORDINAMENTO TECNICO

COORDINAMENTO DELLE PERIFERIE
Associazione tra Consorzio Periferie Romane - Unione Borgate - A.N.A.D.P.E. - A.R.C.

PROGETTAZIONE

en.dive arch.

Via Borgo di Sopra, 20 - 00123 Roma

Arch. Simone Patriarca

Arch. Alessandro Picci

Diruttore Dipartimento Programmazione ed Attuazione Urbanistica Ing. Enrico Stravato
Coordinamento Tecnico - Amministrativo:
Direttore U.O. Città Periferica - Ing. Tommaso Egidi
Arch. Michela Poggolini
Arch. Marco Sestini
Fuz. Geom. Marco Fattori
Fuz. Geom. Cosma Damiano Vucitich
Fuz. Geom. Mauro Zanini
Fuz. Serv. Tec. Sist. Graf. Emanuela Monalotto
Fuz. Sist. Graf. Infor. Terr. Bruno De Lorenzo
Fuz. Sist. Graf. Infor. Terr. Anna Pinotti
Fuz. Sist. Graf. Infor. Terr. Rosalba Stangola
Istut. Tech. Sist. Graf. Fabio De Micco
Istut. Tech. Sist. Graf. Irene Tomasi
Geom. Mauro Castano
Geom. Mauro Codi
Geom. Rufina Cruciani
Geom. Sergio Durastone
Geom. Rita Napolitano
Geom. Antonio Napolitano
Geom. Maria Cristina Riva
Geom. Salvatore Zaffino
Fuz. Dr. Amm. Paolo Di Mario, Eugenia Girolami; Fuz. Amm. Flaminia D'Urso, Anna Medaglia;
Ist. Amm. Maria Cecilia Simonetti Giambacchi;
Oper. Serv. Supp. Cust. Daniela Astorlogio
Soggetti Trascrittori - Amministrativi: P.z. & S.p.A. s.r.l.
Arch. Cristina Campanelli; Geom. Massimo Antonelli; Tec. Aerof. Alessandro Cugali;
Istut. Amm.: Maurizio Baroni, Fabrizio Pirazzoli

Tavola n. 2a ANALISI DELLO STATO DI FATTO

CONSISTENZA EDILIZIA, DESTINAZIONE D'USO IN ATTO E ASSETTO PROPRIETARIO

scala 1:2000 Data: 26/06/2012 Aggiornamenti: 01/2013

LEGENDA

- perimetro esecutivo piano
- proponente il piano esecutivo
- non proponente il piano esecutivo
- lotti edificati
- lotti parzialmente edificati
- lotti liberi



PROVINCIA DI ROMA
COMUNE DI ROMA
FOGLIO N. 21

FOG. 19

12