

# ROMA CAPITALE

DIPARTIMENTO PROGRAMMAZIONE E ATTUAZIONE URBANISTICA  
U.O. CITTA' PERIFERICA

## PIANO ESECUTIVO PER IL RECUPERO URBANISTICO DEL NUCLEO 20.9B "CESANO - VIA DI BACCANELLO - VIA DI COLLE FEBBRARO"

MUN. XX

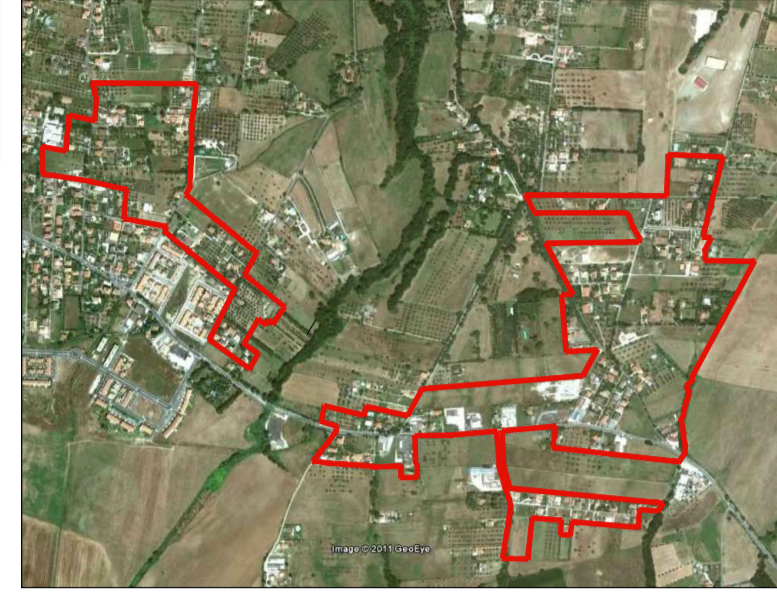

### PROPONENTI

CONSORZIO "PERIFERIE ROMANE"  
Consorzio per il recupero urbanistico e la qualificazione della periferia romana

A.R.C.  
Associazione Recupero Cittadino

ASSOCIAZIONE CONSORTILE DI RECUPERO URBANO CESANO - "CIOCCHETELLI"

### COORDINAMENTO TECNICO

COORDINAMENTO DELLE PERIFERIE  
Associazione tra Consorzio Periferie Romane - Unione Borghi - A.N.A.D.P.E. - A.R.C.

### PROGETTAZIONE

*esecutive arch.*

Via Borgo di Sopra, 20 - 00123 Roma

Arch. Simone Patriarca

Arch. Alessandro Pisci

*Direttore Dipartimento Programmazione ed Attuazione Urbanistica Ing. Enrico Stravato*  
**COORDINAMENTO TECNICO - Amministrativo:**  
*Direttore U.O. Città Periferica - Ing. Tommaso Egidi*  
Arch. Michela Poggolini  
Arch. Marco Santilli  
Fuz. Geom. Marco Fattori  
Fuz. Geom. Cosma Damiano Vucitich  
Fuz. Geom. Mauro Zanini  
Fuz. Serv. Tec. Sist. Graf. Emanuela Monastello  
Fuz. Sist. Graf. Infor. Terr. Bruno De Lorenzo  
Fuz. Sist. Graf. Infor. Terr. Anna Pinocci  
Fuz. Sist. Graf. Infor. Terr. Rosalba Stangola  
Infor. Terr. Sist. Graf. Fabio De Micco  
Infor. Terr. Sist. Graf. Irene Tomasi  
Geom. Isabella Castellano  
Geom. Mauro Codi  
Geom. Rufina Cruciani  
Geom. Sergio Durastone  
Geom. Rita Napolitano  
Geom. Antonio Nardone  
Geom. Maria Cristina Riva  
Geom. Salvatore Zaffino  
Fuz. Dir. Amm. Pivio Di Mario, Eugenia Girolami, Fuz. Amm. Flaminia Di Uzzo, Anna Medaglia,  
Infor. Amm. Maria Cecilia Spicciocchetti, Giuseppina  
Oper. Serv. Supp. Cust. Daniela Astroglio  
Supperv. Tracce - Amministrativa R. B. S.p.A. -  
Arch. Cristina Campanelli, Geom. Massimo Antonelli, Tec. Ansel. Alessandro Cugale,  
Infor. Amm. Maurizio Barilli, Fabrizio Pizzotti

### Tavola n. 2b ANALISI DELLO STATO DI FATTO

CONSISTENZA EDILIZIA, DESTINAZIONE D'USO IN ATTO E ASSETTO PROPRIETARIO

scala 1:2000 Data: 26/06/2012 Aggiornamenti: 01/2013

**LEGENDA**

- perimetro esecutivo piano
- proponente il piano esecutivo
- non proponente il piano esecutivo
- lotti edificati
- lotti parzialmente edificati
- lotti liberi

