ROMA CAPITALE

DIPARTIMENTO PROGRAMMAZIONE E ATTUAZIONE URBANISTICA
U.O. CITTA' PERIFERICA

PIANO ESECUTIVO PER IL RECUPERO URBANISTICO DEL NUCLEO N.5.2 a/b - " CASAL MONASTERO"

MUN.
V

ALLEGATO ALLA DELIBERA A.C. n. 2 del 31-01-2013

Consorzio Casal Monastero 5.2b
Il presidente
Luciano Rossi

Prato Lauro 5.2a
Il presidente
Stefano La Greca
Bertacchi

Piani per la periferia

Progettista : Arch. Mario Campadello

Direttore Dipartimento Programmazione e Attuazione Urbanistica Ing. Errico Stravato
Coordinamento Tecnico - Amministrativo:
Direttore U.O. Città Periferica Ing. Tonino Egiddi
Arch. Michela Poggepollini
Arch. Maurizio Santilli
Funz. Geom. Marco Fattori
Funz. Geom. Cosmo Damiano Vecchio
Funz. Geom. Mauro Zanini
Funz. Serv. Tec. Sist. Graf. Emanuela Moroletto
Funz. Sist. Graf. Infor. Territ. Bruno De Lorenzo
Funz. Sist. Graf. Infor. Territ. Anna Panaiotti
Funz. Sist. Graf. Infor. Territ. Rossella Sbarigia
Istrut. Tecn. Sist. Graf. Fabio De Minicis
Istrut. Tecn. Sist. Graf. Irene Tormia
Geom. Isabella Castellano
Geom. Mauro Ciotti
Geom. Rufina Cruciani
Geom. Rita Napolitano
Geom. Antonio Mardone
Geom. Maria Cristina Rea
Funz. Dir. Amm.: Paolo Di Mario, Eugenia Girolami; Funz. Amm. Floriana D'Urso, Anna Medaglia; Istr. Amm. Monja Cesari, Simonetta Gambadori;
Oper. Serv. Supp. Cust. Daniela Antrologo
Supporto Tecnico - Amministrativo R.p.R. S.p.A.:
Arch. Cristina Campanelli; Geom. Massimo Antonelli; Tec. Aerof. Alessandro Cugola; Istrut. Ammin.: Maurizio Barelli, Fabrizio Pirazzoli

ROMA CAPITALE
6 - FEB. 2013
DIPARTIMENTO PROGRAMMAZIONE E ATTUAZIONE
Prot. n. QI 12892

IL DIRIGENTE
Ing. Tonino Egiddi

Tavola n.
1/g

CARTA DELLA QUALITA'

scala 1: 10.000	Data 15/07/2010	Aggiornamenti :	04/2012	12/2012	T5.2A-B_tav.1_g.dwg

PERIMETRO NUCLEO APPROVATO

PERIMETRO PIANO ESECUTIVO

Comune di Roma
PIANO REGOLATORE GENERALE
adottato con del. C.C. n.33 del 19/20 marzo 2003

Carta per la Qualità
G1.12

MORFOLOGIE DEGLI IMPIANTI URBANI

Morfologie dei tessuti di origine medievale
- Tessuti medievali condizionati da preesistenti edifici speciali di epoca romana
- Tracciati rinascimentali e moderni di ristrutturazione urbanistica

Morfologie degli impianti urbani dell'espansione otto-novecentesca
- Impianti con progetto unitario e disegno urbano a struttura geometrica regolare
- Impianti con progetto unitario e disegno urbano a struttura irregolare

Morfologie degli impianti urbani moderni
- Tessuti caratterizzati dall'impianto volumetrico degli edifici
- Tessuti o porzioni di tessuto caratterizzati dal rapporto fra tracciati, occupazione del suolo e/o qualità degli spazi aperti
- Comprensori a carattere estensivo, di case unifamiliari isolate o aggregate
- Nuclei isolati di interesse storico - ambientale

ELEMENTI DEGLI SPAZI APERTI

Strade e viali
- Con caratteristiche di tracciati ordinatori con alto grado di identità alla scala urbana
- Con caratteristiche di tracciati ordinatori con alto grado di identità alla scala della parte urbana
- Piazze e larghi con alto grado di identità

Filari arborei
- Con essenze di pregio
- Con essenze comuni
- Alberi monumentali
- Principali emergenze geolitologiche

EDIFICI CON TIPOLOGIA EDILIZIA SPECIALE

Ad impianto nodale
- EC Edificio per il culto
- SP Edificio per spettacoli e manifestazioni pubbliche
- AS Edificio per attività e manifestazioni sportive
- TE Teatro
- PD Padiglione
- CP Capannone
- SF Stazione ferroviaria

Pertinenza

Residenziali speciali
- PA Palazzo gentilizio
- CL Casale
- VI Villa

Pertinenza

Ad impianto seriale
- CO Convento
- RC Residenza collettiva
- US Edificio per servizi ed uffici
- AL Albergo
- OS Ospedale
- CR Carcere
- CA Caserma
- SC Scuola
- AC Accademia

Pertinenza

Ad impianto seriale complesso
- AP Edificio per Pubblica Amministrazione
- EM Edificio per attività espositive e museali
- IC Edificio industriale complesso
- GM Grande magazzino

Pertinenza

Ad impianto singolare
- FO Fonte
- ML Mulino
- TR Torre
- MR Mura
- CT Castello

Pertinenza

Giardini e parchi di pertinenza delle ville storiche

EDIFICI E COMPLESSI EDILIZI MODERNI

- Edifici di archeologia industriale
- Complessi di edifici di rilevante interesse architettonico, urbano o ambientale
- Opere di rilevante interesse architettonico o urbano
- Complessi specialistici di rilevante interesse urbano

PREESISTENZE ARCHEOLOGICO - MONUMENTALI

Preesistenze visibili
- Preesistenze visibili di dimensioni superiori a due metri
- Preesistenze visibili di dimensioni inferiori a due metri
- Preesistenze visibili certe da perimetrare
- Ingressi a ipogei e catacombe
- Catacombe (dati forniti da: Pontificia Commissione di Archeologia Sacra)
- Preesistenze certe nel sottosuolo (dati forniti da: Soprintendenza Archeologica di Roma, Soprintendenza Archeologica di Ostia Antica, Soprintendenza Archeologica per l'Etruria Meridionale)
- Preesistenze certe nel sottosuolo da perimetrare (dati forniti da: Soprintendenza Archeologica di Roma, Soprintendenza Archeologica di Ostia Antica, Soprintendenza Archeologica per l'Etruria Meridionale)
- Preesistenze visibili di dimensioni superiori a due metri collocate in posizione diversa da quella originale
- Preesistenze visibili di dimensioni inferiori a due metri collocate in posizione diversa da quella originale
- Preesistenze da accertare (elementi contenuti nell'allegato G al "Piano delle Certezze", delibera n. 92 del 29-05-87, da localizzare e cartografare)
- Centro Archeologico Monumentale
- Parchi istituiti e tenuta di Castel Porziano

DEPOSITO ARCHEOLOGICO E NATURALE NEL SOTTOSUOLO

- Indagini archeologiche documentate
- Indagini geognostiche documentate

LOCALI E ATTIVITA' DI INTERESSE STORICO ARTISTICO, CULTURALE

- Negozi storici elencati nell'elaborato G2 "Guida per la qualità degli interventi"

AGLI ELEMENTI CARTOGRAFATI SONO ASSOCIATI DATI DESCRITTIVI, IMMAGINI E VIDEO ORGANIZZATI IN UN SISTEMA INFORMATIVO TERRITORIALE

Comune di Roma Dipartimento alle Politiche della Programmazione e Pianificazione del Territorio - Roma Capitale Ufficio Pianificazione e Progettazione Generale Sovraintendenza Comunale ai BB.CC.

PIANO REGOLATORE GENERALE

Direttore arch. Daniel Modigliani

foglio **12**
scala 1: 10.000

Carta per la qualità
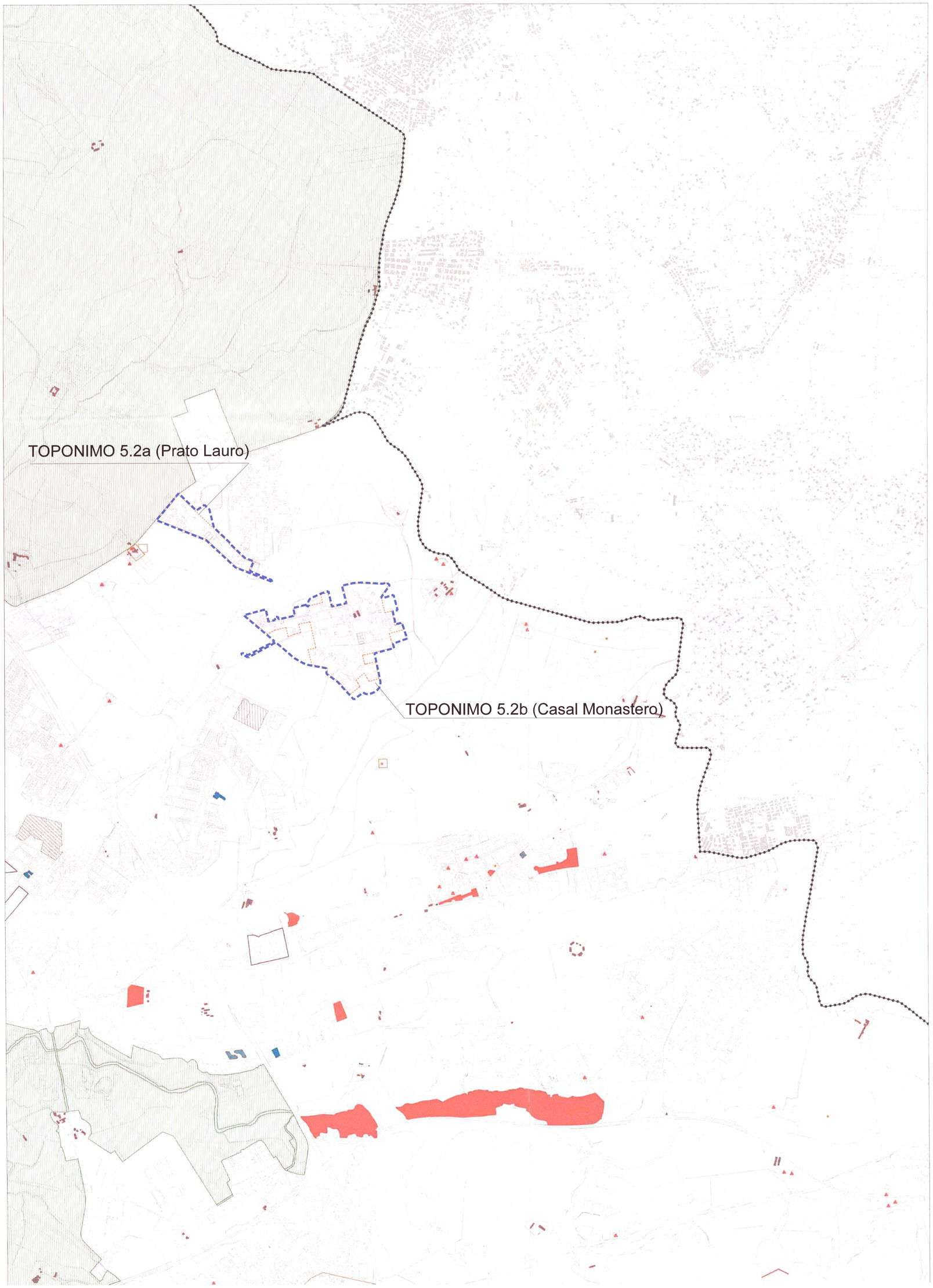
0 metri 1.000