



ROMA CAPITALE

DIPARTIMENTO PROGRAMMAZIONE E ATTUAZIONE URBANISTICA
U.O. CITTA' PERIFERICA

PIANO ESECUTIVO PER IL RECUPERO URBANISTICO DEL NUCLEO N.5.2 a/b - " CASAL MONASTERO"

MUN.

V



Consorzio Casal Monastero 5.2b
Il presidente
Luciano Rossi

Prato Lauro 5.2a
Il presidente
Stefano La Greca
Bertacchi



Progettista : Arch. Mario Campadello

Direttore Dipartimento Programmazione e Attuazione Urbanistica Ing. Errico Stravato

Coordinamento Tecnico - Amministrativo:

Direttore U.O. Città Periferica Ing. Tonino Eggidi

Arch. Michela Poggipolli

Arch. Maurizio Sanilli

Funz. Geom. Marco Fattori

Funz. Geom. Cosma Damiano Vecchio

Funz. Geom. Mauro Zanini

Funz. Serv. Tec. Sist. Graf. Emanuela Morselletto

Funz. Sist. Graf. Infor. Territ. Bruno De Lorenzo

Funz. Sist. Graf. Infor. Territ. Anna Panaiotti

Funz. Sist. Graf. Infor. Territ. Rossella Sbarigia

Istrut. Tec. Sist. Graf. Fabio De Minicis

Istrut. Tec. Sist. Graf. Irene Tortasi

Geom. Isabella Castellano

Geom. Marco Ciotti

Geom. Raffaele Cruciani

Geom. Rita Napolitano

Geom. Antonio Nardone

Geom. Maria Cristina Ria

Funz. Dir. Amm.: Paolo Di Mario, Eugenia Girolami; Funz. Amm. Floriana D'Urso, Anna Medaglia; Istr. Amm. Monja Cesari, Simonetta Gambadori;

Oper. Serv. Supp. Cass. Daniela Astorogo

Supporto Tecnico - Amministrativo R.p.R. S.p.A.:

Arch. Cristina Campanelli; Geom. Massimo Antonelli; Tec. Aerof. Alessandro Cugola; Istrut. Ammin.: Maurizio Barelli, Fabrizio Pirazzoli

Tavola n.
1/E1

PIANIFICAZIONE TERRITORIALE PAESISTICA

scala 1: 10.000

Data 15/07/2010

Aggiornamenti :

04/2012

12/2012

T5.2A-B_tav.1_e.dwg

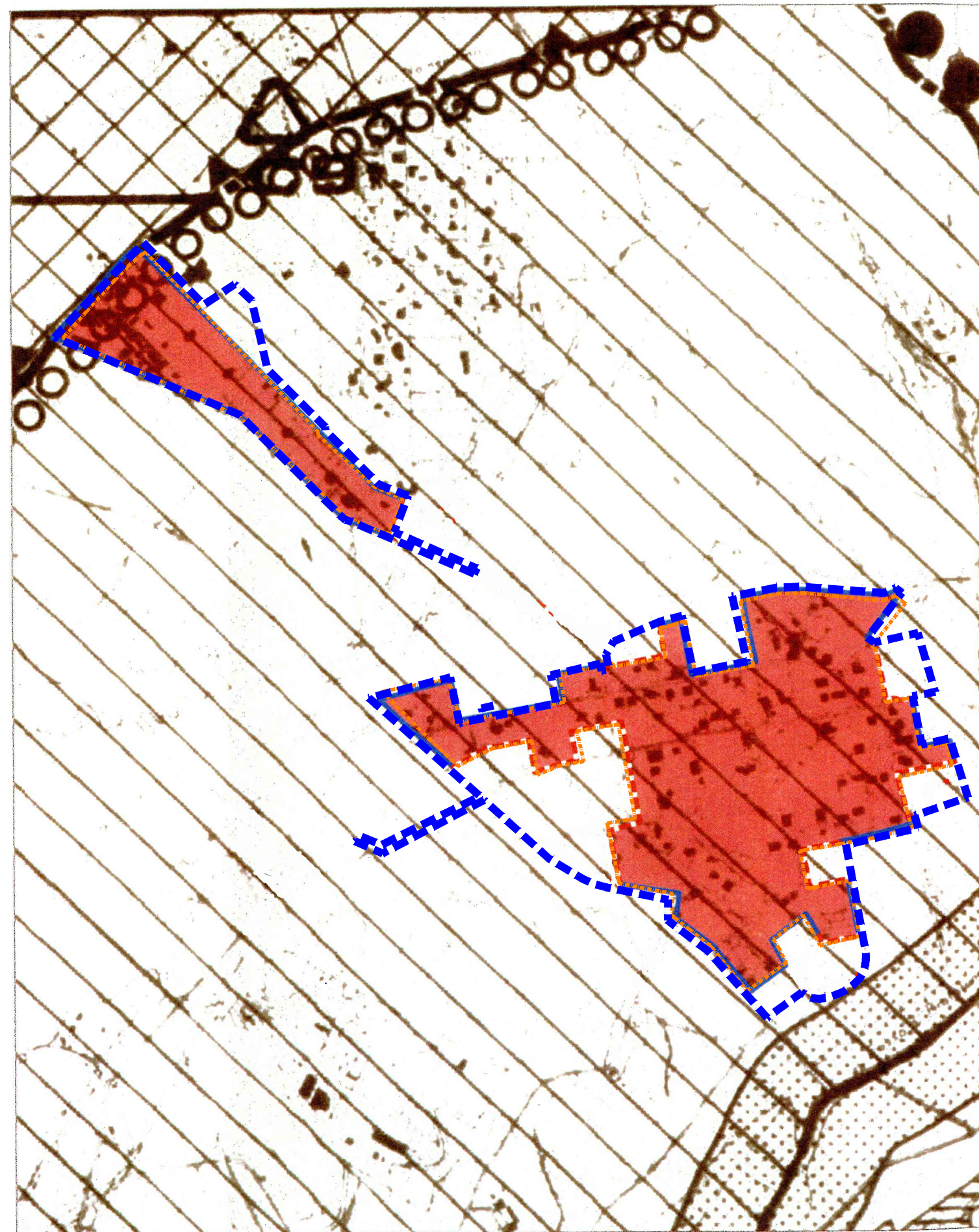

PTP 15/9 "Valle dell'Aniene" Serie E1
"Rilievo dei vincoli paesaggistici"

PERIMETRO NUCLEO APPROVATO
PERIMETRO PIANO ESECUTIVO

- 0000 CONFINI DI REGIONE
 - CONFINI DI COMUNE
 - CONFINI DI P.T.C.
 - 1 TERRITORI COSTIERI COMPRESI IN UNA FASCIA DI ML. 300 DALLA LINEA DI BATTIGLIA -PUNTO A) ART.1 L. 431/85.
 - 2 TERRITORI CONTERMINI AI LAGHI COMPRESI IN UNA FASCIA DI ML. 300 DALLA LINEA DI BATTIGIA -PUNTO B) ART.1 L. 431/85
 - FIUMI TORRENTI E CORSI D'ACQUA ISCRITTI NEGLI ELENCHI DI CUI AL T.U. APPROVATO CON R.D. 1775/37 -PUNTO C) ART.1 L. 431/85
 - MONTAGNE PER LA PARTE ECCEDENTE I ML. 1200 S.L.M. -PUNTO D) ART.1 L.431/85
 - PARCHI E RISERVE NAZIONALI E REGIONALI NONCHE' I TERRITORI DI PROTEZIONE SINESTERNI -PUNTO F) ART.1 L. 431/85
 - TERRITORI COPERTI DA BOSCHI E FORESTE O SOTTOPOSTI A VINCOLI DI RIMBOSCHIMENTO -PUNTO G) ART.1 L. 431/85
 - ZONE UMIDE INCLUSE NELL'ELENCO DEL D.P.R. N.448 DEL 13.3.76 -PUNTO H) ART.1 L. 431/85
 - ZONE DI INTERESSE ARCHEOLOGICO -PUNTO M) ART.1 L. 431/85
 - AREE VINCOLATE DA DD. MM. EX LEGE 1089/39:
 - A n° ARCHEOLOGICHE; □ M n° MONUMENTALI; (2)
 - △ C n° AREE VINCOLATE AI SENSI DELLA L.R. N.68
 - AREE SOTTOPOSTE A VINCOLO DI INEDIFICABILITA' TEMPORANEA AI SENSI DEGLI ARTT. 1 TER E 1 QUINQUES DELLA LEGGE 431/85
 - AREE GIA' SOTTOPOSTE A VINCOLO PAESAGGISTICO EX LEGE 1497/39
 - PERIMETRO AREA NON INDAGATA
- NOTE: 1) LA DESCRIZIONE DEI VINCOLI ESISTENTI VA INTEGRATA CON LA DESCRIZIONE CONCERNENTE LE AREE GRAVATE DA USO CIVICO
2) PER LE AREE NON VINCOLATE VED. TAV. D 4